



# Suhiltzaileen foru zerbitzua hazten ari da, etorkizunera begira

## AURKEZPENA

2017ko memoria estatistikoaren aurkezpenerako aukeratu dugun izenburua ez da debaldekoa. Izan ere, suhiltzaileen foru zerbitzuak larrialdiko 2.558 arreta zerbitzu eman ditu, 2016an baino % 17 gehiago. Baina ez da hori bakarrik. Sakonago azaldu behar dugu datu soil horren atzean dagoena, eta baita gure zerbitzua bizitzen ari den eta laster kanpotik ere ikusiko den barne bilakaera ere.

Hazkunde hori gertatu da, batetik, 2017ko urteko baldintza meteorologikoak oso gogorrak izan direlako, eta horren ondorioz zerbitzu gehiago eman behar izan ditugulako, gure lurraldean egon diren askotariko alertei erantzun ahal izateko.

Baina dena ez da izan halabeharraren ondorio. Zerbitzuko arduradunek hazteko borondate garbia dute. Gure langile, baliabide eta bitartekoekin gero eta ezbehar kopuru handiagora eta ezbehar mota gehiagotara iristea bilatzen dute, Gipuzkoan gertatzen diren larrialdiei arreta zerbitzu hobe eman ahal izateko.

Suhiltzaileen foru zerbitzuaren mendiko erreskateen kopuruak hazten jarraitzen du, hitzarmen kolektiboa aldatu zenetik, ezbehar mota honi eraginkortasunez erantzun ahal izateko. Izan ere, LAEMZri eskatu zitzaion aktibazio automatikoa ezartzeko, Larrialdien Arretarako Euskal Sistemako M1 eta M2 taktika operatiboak ematen direnean. Horregatik, ezbehar mota hau dela-eta izandako irteera kopurua nabarmen hazi da. Erantsi behar da, gainera, hitzarmenak ongi funtzionatu duenez eta kolektiboko langileek hitzarmena betetzerakoan erabateko profesionaltasuna erakutsi dutenez, zerbitzuak normaltasun osoz funtzionatzen jarraitu duela gainerako eremuetan eta/edo jarduketetan.

Aldi berean, lankidetzaren prozesu bat jarri da abian, Bide Azpiegituretako Departamentuarekin, elkarlan estuagoan jardun eta neguko bide-lanetan ematen dugun laguntza hobetzeko. Aurten, gure lurraldean baldintza meteorologiko oso txarrak eman direnez, horrelako lau alerta egon dira, txandaz kanpoko langileen mobilizazioa ekarri dutenak. Horregatik, Elurte plana eguneratzeko lanetan ari gara, gorabehera mota honetan laguntza gehiago eta hobe eman ahal izateko. Izan ere, gaur egun, intzidentzia hauek aurretik programatu eta aurreikusita daitezke. Gai honetan ere, langileen erantzuna oso ona izan da, eta hori funtsezkoa izan da gure zerbitzuak gorabehera hauei erantzuteko hartutako konpromisoari aurre egiteko.

Beraz, hazten jarraitzen dugu; hazten esku-hartze kopuruari dagokionez, eta hazten barrutik ere, etorkizunera begirako proiektua finkatzeko. 2016ko irailean Gipuzkoa Babestu 20\_30 Planaren aurkezpen publikoa egin zen, eta aurtengo apiriletik idatzita dugu, eta Batzar Nagusien esku dago, datozen 12 urteetarako modernizazio plana.

Gipuzkoa Babestu 20\_30 Plana, beraz, osatuta dago, formaz eta edukiz; bide-orri bat da, gure zerbitzuak datozen hiru legegaldietan jarraitu behar duen hazkundera eta bilakaera gidatuko duena. Plan horretan aurreikusita dago langile kopurua nabarmen handitu eta indartzea, 71 langile berriekin.



Ziur gaude plan honekin funtsezko hobekuntza gertatuko dela datozen urteetan larrialdiei emango zaien erantzunaren kalitatean, eta zuzendu egingo direla Gipuzkoan, suhiltzaileen arloan, aspalditik antzemandako ditugun zenbait gabezia eta desoreka ere.

Baina planak berez ez dira ezer, atzean plan horiek sustatu eta burutuko dituzten pertsonak ez badaude. Etorkizuneko zerbitzua sortu, diseinatu eta dimentsionatu ahal izateko plana diseinatu dugu Buruzagitzan, eta arduradun politikoei aurkeztu diegu, baina plan hori gauzatzeko ezinbestekoa da kolektibo osoaren babesa, laguntza eta konplizitatea. Guztion erantzukizuna da bertan biltzen diren neurriak betetzen joan daitezen sustatu eta bultzatzea, aurreikusitako urrats eta aldaketa guzti-guztiak eman ahal izateko.

Berez, pertsonak sinesgogor dira aldaketekiko. Baina aldaketak onak eta beharrezkoak dira, baldin eta hazi nahi badugu, eta inguratzen gaituen gizartera egokitu nahi badugu, gizartea bera ere etengabeko aldaketa eta bilakaera prozesuan baitago.

Aldaketa horietako batzuk berehala ikusiko ditugu. Urrats txikiak izango dira, baina garrantzitsuak. Adibidez, abian jarriko da Operatiboaren Kudeaketa eta Aginte Sistema berria, eskala operatibo guztietara hedatzen ari dena, eta 2018 amaierarako gauzatuta egongo dena. Beste aldaketa batzuk ere egongo dira, Bai Esan zerbitzuan eragina izango dutenak. Izan ere, zerbitzu horretako lanpostuak lekuz aldatuko dira, Donostiako Udalak Garbera auzoan duen suhiltzaile etxeko instalazio berri eta modernoetara eramango baitira. Horrela, Gipuzkoako bi suhiltzaile zerbitzuek konpartituko duten Larrialdiak Koordinatzeko Gune Bateratu berriaren oinarriak finkatuko dira.

2018an zehar lortuko dugu, baita ere, urtean 365 egunez, eguneko ordutegian, guardiako buru bat egotea. Horrela, erantzuna hobetuko da, eta guardiako buruaren eginkizuna indartuko da, langile operatiboak lagundu, koordinatu eta antolatzeke zereginetan, bai eguneroko guardian, bai esku-hartzeetan. Teknikariok ere haraxe eramango dugu gure lanpostua. Horrela, posizio egokiagotik -suhiltzaile etxea- sustatu ahal izango ditugu planean aurreikusita dauden eta datozen hilabete eta urteetan gauzatzea espero dugun neurri asko.

Aldaketa txiki eta handiak, guztion artean egingo ditugunak, hain premiazkoa den eta hainbeste estimatzen dugun zerbitzu hau hobetu eta indartzeko.

Eta besterik gabe, grafiko, taula eta estatistiketatik atera ditzakegun datu garrantzitsuenen laburpen batekin uzten zaituztet. Baina gogoan izan: zenbakien atzean pertsonak daude beti, profesionalak, herritarrak... eta haiek oroitu nahi ditugu, eta eskerrak eman, memoria estatistiko honetan bildutako jarduera guztiengatik.

Donostia, 2018ko maiatza.

Arkaitz Orbegozo Larrion  
Ofiziala - Zerbitziburua



## 2017KO JARDUKETEN DATU ESTATISTIKOEN AZTERKETA ETA LABURPENA

Gipuzkoako Foru Aldundiko Suhiltzaile Zerbitzuak larrialdiko 2.558 esku-hartze egin zituen, iazko 2017. urtean erregistratu ziren 2.242 ezbeharretan. Ezbeharren erdiak baino zerbait gehiago, % 54, erreskateak eta salbamenduak ian ziren; heren bat, suteak, Zerbitzuaren jardueraren % 31; eta gainerakoa, berriz, laguntza teknikoak (% 7,5) eta alarma faltsuak (% 6,5).

Suteei dagokienez, 707 ezbehar izan ziren, guztira, eta horrek % 8ko gehikuntza txiki bat ekarri zuen, aurreko urtean erregistratutako suteen aldean. 2017. urtean izan ziren sute gehienak hiri-suteak izan ziren, tamaina txikikoak, etxebizitzetan (245 ezbehar), nahiz eta 63 industria-sute ere erregistratu ziren fabrika, lantegi edo biltegietan; 42 sute landa-eraikinetan edo baserrietan; 77 baso-sute edo landaretza-sute; eta 107 sute era askotako garraiobideekin zerikusia izan zutenak.

Aurreko urteetan gertatu ohi den bezala, 2017an izandako sute gehienak egunez gertatu ziren (% 57); zehazki, goizeko 08:00etatik arratseko 20:00etara, goraldi batzuk egonik bai egunaren erdiko orduetan bai arratseko azken orduan. Hala eta guztiz ere, esan behar da nola askotan suterik larrienak gauez izaten diren, detekzio denbora handiagoa izaten baita, eta sutea libreki bilaka baitaiteke, kalte handiagoak eraginez. «Gainera, ikusten da maizago izaten direla suteak asteburuetan, bai larunbatean bai igandean».

Orobat, 2017an, Foru Aldundiko suhiltzaileek erreskate eta salbamenduekin lotutako 1.223 ezbeharri erantzun zieten, eta horrek ere % 18ko gehikuntza ekarri zuen atal horretan.

Erantzundako halako ezbehar guztietatik, 185 jarduketa izan ziren trafiko istripuak, biktimak harrapatuta gertatu zirela; 456 artapen arriskuan zeuden pertsonen, barne hartuta etxebizitza-sarrerak eta mendiko erreskateak; 170 esku-hartze, ur, gas edo argindar ihesekin zerikusia zuten ezbeharretan; eta 145 artapen animaliei, barne hartuta Asiako liztorraren habiak kentzea (vespa velutina), zeintzuetatik 119 jarduketa kontatu baitziren, eta halako jarduketek progresiboki jaisten jarraitu dute Suhiltzaile Zerbitzuan, espezie hori 2012an lurraldean sartu zenez geroztik.

Erreskate eta salbamenduen kasuan ere, asteburuetan eta astelehenetan gertatu ziren halako gorabehera eta jarduketa gehienak, bereziki esanguratsuak eta garrantzitsuak izanik, haien kopuruagatik, trafiko istripuekin eta mendiko jarduketekin zerikusia zutenak. Suhiltzaileen esku-hartze gehien metatu ziren hilabeteei dagokienez, abendua izan zen lehena, eta gero, abuztua eta otsaila.

2016. urtearekin alderatzen badugu, ikusten da gehikuntza bat dagoela bai 2017an izandako ezbeharren kopuruan, % 17 igo baitziren aurreko urtearen aldean, bai Suhiltzaile Zerbitzuak egindako jarduketa kopuruan, horiek ere igo baitziren, ia % 21. Aipatu behar da 2016. urtearekiko alderaketa ez dela esanguratsua; izan ere, urte hori bereziki ona izan zen, horrelako esku-hartze oso gutxi gertatu baitziren, aurreko urteekin alderatuta.

Suhiltzaile Zerbitzuak parte hartutako esku-hartzeetan ebakuatu edo erreskatatutako pertsonen dagokienez, 480 pertsona kontatu ziren, guztira, eta horietatik 44, hildakoak ziren. Esku-hartzeen % 43an, abisua eman zenetik esku-hartzea hasi zen arte igarotako denbora 10 minutukoa baino laburragoa izan da. 15 minutu baino gutxiagotan hasitako jarduketak erreferentzia gisa hartuz gero, portzentaje hori % 68ra igo zen da, esku-hartze guztiak hartuta..



Kontrol eta Komunikazio Zentroari dagokionez (Bai Esan), 2017an jasotako eta kudeatutako larrialdi dei edo abisu kopurua igo egin zen, guztira 5.693 dei izateraino, zeintzuetatik 3.082 (% 6 gutxiago 2016aren aldean) errepideetako departamentuari zegozkion, eta 2.611, berriz (% 25 gehiago), suhiltzaileen departamentuari.

Errepideetako departamentua eta suhiltzaileen departamentuak larrialdiko abisuak jaso eta transmititzeko prozesuei buruz batera egindako analisiaren emaitza gisa, 2018. urtetik aurrera, errepideei bakarrik eragiten dieten larrialdi dei guztiak zuzenean departamentu hori kudeatzen ari da, eta horrek ahalbidetzen du departamentu horietako bakoitzak arreta zerbitzu hobea eta espezifikagoa ematea, ezabatzen baitira haien artean gerta daitezkeen bikoizketak, interferentziak edo atzerapenak.

Aurtengo 2018. urte honetarako, errealitate bat izango da Gipuzkoako Larrialdiak Koordinatzeko Gune Bateratu berria, Donostiako Suhiltzaile Etxean egongo dena, Garbera auzoan. Zentral bateratu berri horren definizioa eta diseinua kokatu dira Gipuzkoako Foru Aldundiaren eta Donostiako Udalaren arteko lankidetzaren hitzarmen baten esparruan, eta baliagarria izango da Gipuzkoako larrialdientzako erantzuna modernizatze eta hobetzeko, Gipuzkoa Babestu 20\_30 plan estrategikoaren barruan.

Donostia, 2018ko maiatza.

Alberto de la Fuente Valles

Esku-hartze arloko ofizial arduraduna.



# El Servicio Foral de Bomberos crece y mira al futuro

## PRESENTACIÓN

El título elegido para la presentación de la memoria estadística de 2017 no ha sido gratuito, si bien puede parecer que se corresponde exclusivamente a que dicho año desde el Servicio Foral de bomberos se han prestado 2.558 servicios de atención a la emergencia, un 17% más que en 2016. Sin embargo, debemos entrar más en profundidad en la exposición del dato frío y también en la evolución interna que está experimentando y empezará a exteriorizar en breve nuestra organización.

Una razón importante para dicho crecimiento ha sido la dureza del año en cuanto a condiciones meteorológicas que nos ha llevado a tener que prestar más servicios derivados de las diferentes alertas que se han dado en nuestro territorio.

Sin embargo no todo debemos achacarlo al azar. Por parte de los responsables del Servicio existe una clara voluntad de crecer, crecer en número y tipo de siniestros a los que podemos acudir con nuestro personal, recursos y medios con el fin de poder prestar cada vez un mejor servicio de atención a las emergencias en Gipuzkoa.

El número de rescates de montaña atendidos por el Servicio Foral de bomberos sigue creciendo, desde que se modificó el convenio colectivo para poder atender y dar una respuesta eficaz a este tipo de siniestros, se solicitó desde el Servicio a la DAEM la activación en automático en las tácticas M1 y M2 del Sistema Vasco de Atención de Emergencias. Ello ha supuesto que se haya visto incrementado el número de salidas en este tipo de sucesos, siendo necesario añadir que gracias al correcto funcionamiento del convenio y de la profesionalidad mostrada por el personal del colectivo en el cumplimiento del mismo, el Servicio ha seguido funcionando con total normalidad en el resto de zonas y/o actuaciones.

Paralelamente se ha iniciado un proceso de colaboración con el Departamento de infraestructuras viarias, con el fin de poder colaborar más estrechamente y mejorar nuestro apoyo en su dispositivo de vialidad invernal. Este año debido a las condiciones meteorológicas adversas vividas en el territorio, se han producido cuatro alertas de este tipo con personal movilizado fuera de turno. Por ello se está trabajando para actualizar el plan Elurte de forma que se pueda prestar un mayor y mejor apoyo en este tipo de incidencias, las cuales además hoy en día pueden ser programables y previsibles con cierta anticipación. La respuesta por parte del personal en este tema también ha sido muy satisfactoria y vital para poder hacer frente a los compromisos adquiridos por nuestro Servicio de cara a atender estas incidencias.

Seguimos por tanto creciendo, creciendo en las intervenciones y servicios prestados y también creciendo internamente para consolidar un proyecto de futuro. En septiembre de 2016 se presentó públicamente el Plan Gipuzkoa Babestu 20\_30 y desde este mes de abril tenemos ya redactado y en manos de las Juntas Generales lo que será nuestro plan de modernización para los próximos 12 años.

El Plan Gipuzkoa Babestu 20\_30 ya tiene forma y contenido, y supone una hoja de ruta para el crecimiento y evolución que debe seguir nuestro Servicio durante las próximas tres



legislaturas, donde se verá incrementada y reforzada de una forma importante nuestra plantilla operativa con 71 nuevos efectivos.

Tenemos plena confianza en que la materialización de este Plan supondrá una mejora sustancial en la calidad con la que se atenderán las emergencias de Gipuzkoa los próximos años, y podrá corregir además ciertas deficiencias y desigualdades asistenciales que en materia de bomberos se arrastran desde hace años en Gipuzkoa.

Pero los planes no son nada si no hay personas detrás que los impulsen y los hagan realidad. Desde la jefatura hemos diseñado y presentado a los responsables políticos un plan para poder crear, diseñar y dimensionar nuestro servicio del futuro, pero no lo podemos hacer realidad sin el apoyo, colaboración y complicidad de todo el colectivo. Es responsabilidad de todos el empujar, el fomentar que las medidas que en él se recogen se vayan cumpliendo, de manera que todos y cada uno de los pasos y cambios que se prevén puedan llevarse a cabo.

De manera natural las personas solemos ser reacias al cambio. Sin embargo los cambios son buenos y necesarios si queremos crecer y adaptarnos a la sociedad que nos rodea, ya que ésta se encuentra también en un proceso continuo de cambio y evolución permanente.

Algunos de esos cambios empezaremos a verlos hechos realidad en breve. Serán pasos pequeños pero importantes como la puesta en marcha del nuevo sistema de Gestión y Mando del Operativo (GYMO) que se está formando y trasladando a todas las escalas operativas y que será realidad a finales de este año 2018, u otros cambios que afectarán a Bai Esan quienes trasladarán su puesto de trabajo a unas nuevas y más modernas instalaciones situadas en el parque municipal de bomberos de Garbera, sentando así las bases de lo que será la Nueva Central de Emergencias de Bomberos de Gipuzkoa compartida por ambos servicios de bomberos.

La presencia del jefe de guardia los 365 días en horario diurno también será una realidad durante el 2018, mejorando la respuesta y reforzando el papel de esta figura como apoyo, coordinación y organización del personal operativo, tanto en la guardia diaria como en las intervenciones. Los técnicos también trasladaremos nuestro puesto de trabajo allí para poder impulsar desde una ubicación más acorde con nuestra condición -un parque de bomberos- muchas de las medidas que están previstas en el plan y que esperemos empiecen a ser realidad los próximos meses y años.

Pequeños y grandes cambios que con el impulso que daremos entre todos, esperemos sea para mejorar y reforzar este servicio que tan necesario vemos y tanto apreciamos.

Me despido ya, y os dejo con un resumen de los datos más importantes que podemos extraer de las gráficas, cuadros y números de la estadística. Sin olvidar como siempre que detrás de los números hay personas, profesionales, ciudadanos... a quienes dedicamos como siempre el recuerdo y agradecimiento de todas las actividades recogidas en esta memoria estadística.

Donostia, mayo de 2018

Arkaitz Orbegozo Larrion  
Oficial-Jefe de Servicio



## ANÁLISIS Y RESUMEN DE LOS DATOS ESTADÍSTICOS DE LAS INTERVENCIONES REALIZADAS EN 2017

El Servicio de Prevención, Extinción de Incendios y Salvamento de la Diputación Foral de Gipuzkoa realizó 2.558 intervenciones de emergencia en los 2.242 siniestros registrados a lo largo del pasado año 2017. Algo más de la mitad de los siniestros, el 54%, fueron rescates y salvamentos, una tercera parte incendios, que supuso el 31 % de la actividad del servicio, y el resto correspondieron a asistencias técnicas (7,5%) y a falsas alarmas (6,5%).

Con respecto a los incendios, el número total de siniestros fue de 707, que supuso un ligero incremento del 8% en comparación a los incendios registrados durante el año anterior. La mayor parte de los incendios que se produjeron durante el año 2017 fueron fuegos urbanos de pequeñas dimensiones en viviendas (245 siniestros), si bien también se registraron 63 incendios industriales en fábricas, talleres o almacenes, 42 incendios en edificios rurales o caseríos, 77 incendios forestales o de vegetación, y 107 incendios relacionados con los diferentes medios de transporte.

Al igual que viene sucediendo en años anteriores, la mayoría de los incendios producidos durante el 2017 se suelen producir durante el día (57%), concretamente entre las 08:00 y las 20:00 horas, con picos ascendentes tanto en las horas centrales del día como a última hora de la tarde. No obstante, se constata que en muchos casos los incendios de mayor gravedad se suelen producir de noche, ya que el tiempo de detección suele ser mayor y el incendio puede evolucionar libremente produciendo mayores daños. “Además se comprueba una mayor frecuencia de incendios durante los días del fin de semana, tanto en sábado como domingos”.

Además, durante 2017 los bomberos forales atendimos 1.223 siniestros relacionados con rescates y salvamentos, lo que también supuso un incremento de un 18% en este apartado.

Del total de siniestros de este tipo atendidos, 185 actuaciones fueron accidentes de tráfico con víctimas atrapadas, 456 atenciones a personas en riesgo incluyendo accesos a viviendas y rescates de montaña, 170 intervenciones relacionadas con siniestros relacionados con escapes de agua, gas o electricidad, y 145 atenciones a animales, entre los que se incluyen la retiradas de nidos de avispa asiática (vespa velutina), de las que se contabilizaron 119 actuaciones, siguiendo el progresivo descenso de este tipo de actuaciones dentro del servicio de bomberos desde la entrada de esta especie en el territorio en el año 2012.

En el caso de los rescates y salvamentos también fueron los fines de semana junto con los lunes cuando se produjeron mayor número de incidencias y actuaciones de este tipo, siendo especialmente significativos y relevantes por su número los relacionados con los accidentes de tráfico y las actuaciones en montaña. En cuanto a los meses que más intervenciones de bomberos acumuló fue el mes diciembre, seguido de los meses de agosto y febrero.

Si comparamos con el año 2016, se constata un incremento tanto en el número total de siniestros producidos en 2017 que subieron un 17% respecto al año anterior, como de número de actuaciones realizadas por el servicio foral de bomberos, que se incrementaron a su vez casi un 21%. Cabe señalar que la comparación con el 2016 no es significativa, ya que dicho año fue especialmente benigno al haberse producido pocas intervenciones de esta naturaleza en comparación con años anteriores.



En cuanto a las personas evacuadas o rescatadas en las intervenciones en las que ha participado el servicio foral de bomberos se contabilizaron un total de 480 personas, de las cuales 44 eran fallecidos. En el 43% de las actuaciones el tiempo transcurrido desde la transmisión del aviso hasta el comienzo de la intervención ha sido inferior a 10 minutos. Si se toman como referencia el inicio de las actuaciones de los bomberos que se dan en menos de 15 minutos, dicho porcentaje se eleva hasta el 68% del total de las intervenciones.

En lo que se refiere al Centro de Control y Comunicaciones (Bai Esan), el número de llamadas o avisos de urgencia recibidos y gestionados durante el año 2017 se incrementó hasta alcanzar las 5.693 llamadas totales, de las cuales 3.082 (-6% respecto a 2016) correspondía al departamento de carreteras y 2.611 (+25%) al departamento de bomberos.

Fruto de un análisis conjunto de los procesos de recepción y transmisión de avisos de emergencia entre el departamento de carreteras y de bomberos, a partir del año 2018 todas las llamadas de emergencias que afectan exclusivamente a carreteras se están gestionando directamente por este departamento, lo cual posibilita dar un mejor y más específico servicio de atención por parte de cada uno de esos departamentos, eliminando posibles duplicidades, interferencias o demoras en la transmisión entre ellos.

Para este año 2018 también será una realidad la nueva central unificada de coordinación de emergencias para Gipuzkoa, que estará ubicada en el parque municipal de bomberos de San Sebastián, en el barrio de Garbera. La definición y diseño de esta nueva central unificada se ha situado dentro del marco de un convenio de cooperación interinstitucional entre la Diputación Foral de Gipuzkoa y el Ayuntamiento de San Sebastián que servirá para modernizar y mejorar la atención a la emergencia en Gipuzkoa, dentro del Plan estratégico Gipuzkoa Babestu 20\_30.

Donostia, mayo de 2018

Alberto de la Fuente Valles

Oficial Responsable del Área de operaciones



## AURKIBIDEA

✓ Aurkibidea.	
✓ Aurrekontua.	
Aurrekontua.....	15
Toki erakundeei egindako transferentziak.....	16
Inbertsioak. Gastu arrunta.....	17,18
✓ Zaindutako eremua.	
Zaindutako eremua, Suhiltzaile etxeak eta eskuhartze kopuruak.....	21
Ezbehar tasa biztanle kopuruaren arabera.....	24
Ezbehar tasa azaleraren arabera.....	25
✓ Prestakuntza eta Prebentzioa.	
Suhiltzaileentzako kurtsoak.....	37
Bisitaldiak.....	38
Egindako informe eta ziurtagiriak.....	39
✓ Bai Esan.	
Larrialdi abisuen kopurua.....	43
✓ Eskuhartzea.	
Urteko laburpena.....	47
Larrialdien kopurua.....	49
Suhiltzaile etxe bakoitza parte hartu duen ezbehar kopurua .....	50
Parkeetan eragina, motaz zailkatuta .....	51
Larrialdien banaketa hilero eta motaz.....	52
Eguneroko ondorioa.....	53
Larrialdiak egun motaz.....	54
Asteko eguna araberen eskuhartzeak.....	55
Orduko ondorioa .....	56
Larrialdiak orduko eta motaz.....	57
Parte hartu duten suhiltzaileak.....	58
Esku-hartze bakoitzaren igarotako denboraren batura.....	59
Eskuhartzeen iraupena.....	60
Abisu jaso eta irteeraino pasa den denbora .....	61
Lehen suhiltzaile taldeak Gipuzkoako herri batera iristeko behar duen denbora.....	62
Laguntzaileak eskuhartzetan.....	63
Biktimak larrialdietan.....	64
Suteen eta Salbamenduen azterketa.....	66
✓ Eskuhartzeen bilakabidea.	
Urtez urte kopurua .....	
Esku-hartzeen banaketa, hilero, egunero, orduero .....	69
Suteen eboluzioa .....	72
Salbamenduen eboluzioa .....	74



## INDICE

✓ Índice.	
✓ Presupuesto.	
Presupuesto por capítulos.....	15
Transferencias a entes locales .....	16
Inversiones. Gasto corriente.....	17,18
✓ Dotaciones y coberturas.	
Coberturas por población, parques del servicio y nº de intervenciones .....	21
Relación siniestralidad por habitantes.....	24
Relación siniestralidad por superficie.....	25
✓ Formación y Prevención	
Formación de bomberos .....	37
Actividades divulgativas .....	38
Informes emitidos .....	39
✓ Bai Esan.	
Llamadas de urgencia gestionadas.....	43
✓ Intervención.	
Resumen anual.....	47
Nº real de siniestros por parque.....	49
Nº de ocasiones que interviene cada parque. Nº de intervenciones como parque secundario.....	50
Incidencia por parques y tipo .....	51
Distribución de siniestros por meses.....	52
Incidencia diaria .....	53
Distribución de siniestros por tipo de día.....	54
Distribución de siniestros por día de la semana por parques.....	55
Incidencia horaria .....	56
Distribución de siniestros por horas y tipos.....	57
Nº de bomberos intervinientes .....	58
Suma de tiempos invertidos en intervención.....	59
Duración total de las intervenciones.....	60
Tiempo transcurrido desde aviso hasta comienzo de actuación: Total Servicio.....	61
Duración de los viajes de ida a intervención del primer parque que acude. ....	62
Colaboradores en intervención.....	63
Víctimas en siniestros.....	64
Análisis de Incendios y Salvamentos.....	66
✓ Evolución de siniestros por años.	
Nº y tipo de intervenciones por años.....	69
Distribución de siniestros por meses, días, horas .....	72
Evolución de incendios .....	74
Evolución de salvamentos .....	77



# Aurrekontua

# Presupuesto



**2017 URTEKO AURREKONTUA**  
**PRESUPUESTO AÑO 2017**  
**Totala: 19.227.814,11 €**

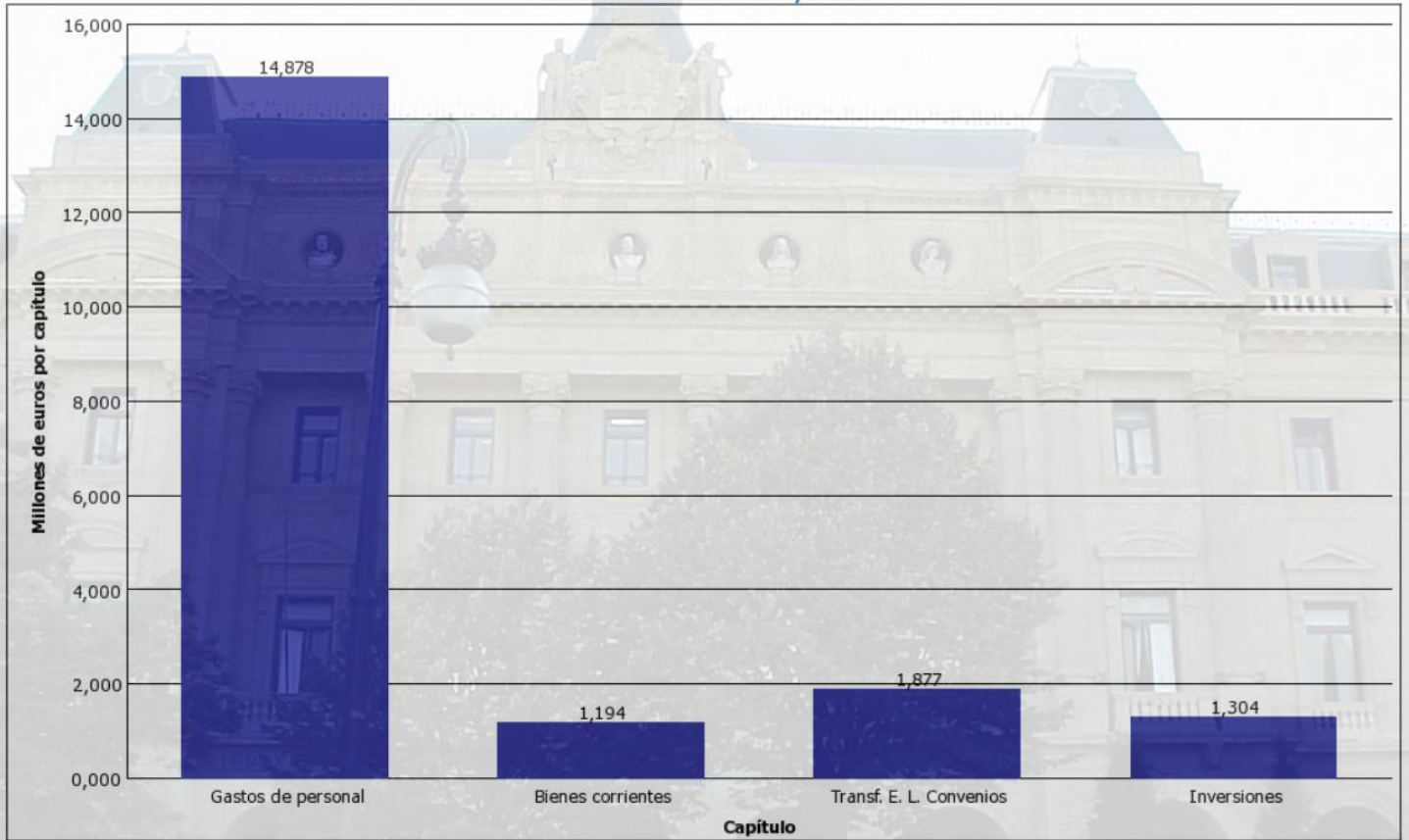

**Oharra: 2016eko aurrekontuarekiko gehikuntza: % 3,57.**  
**Behin betiko onartutako aurrekontuaren %99,80 gauzatu da**

**Nota: Incremento sobre el presupuesto 2016 3,57%. Ejecutado el 99,80 % del presupuesto aprobado definitivo**

**TOKI ERAKUNDEEI EGINDAKO TRANSFERENTZIAK 2017 URTEA**  
**TRANSFERENCIAS A ENTES LOCALES**  
**KOMENIOAK / CONVENIOS: 1.877.000,00 €**

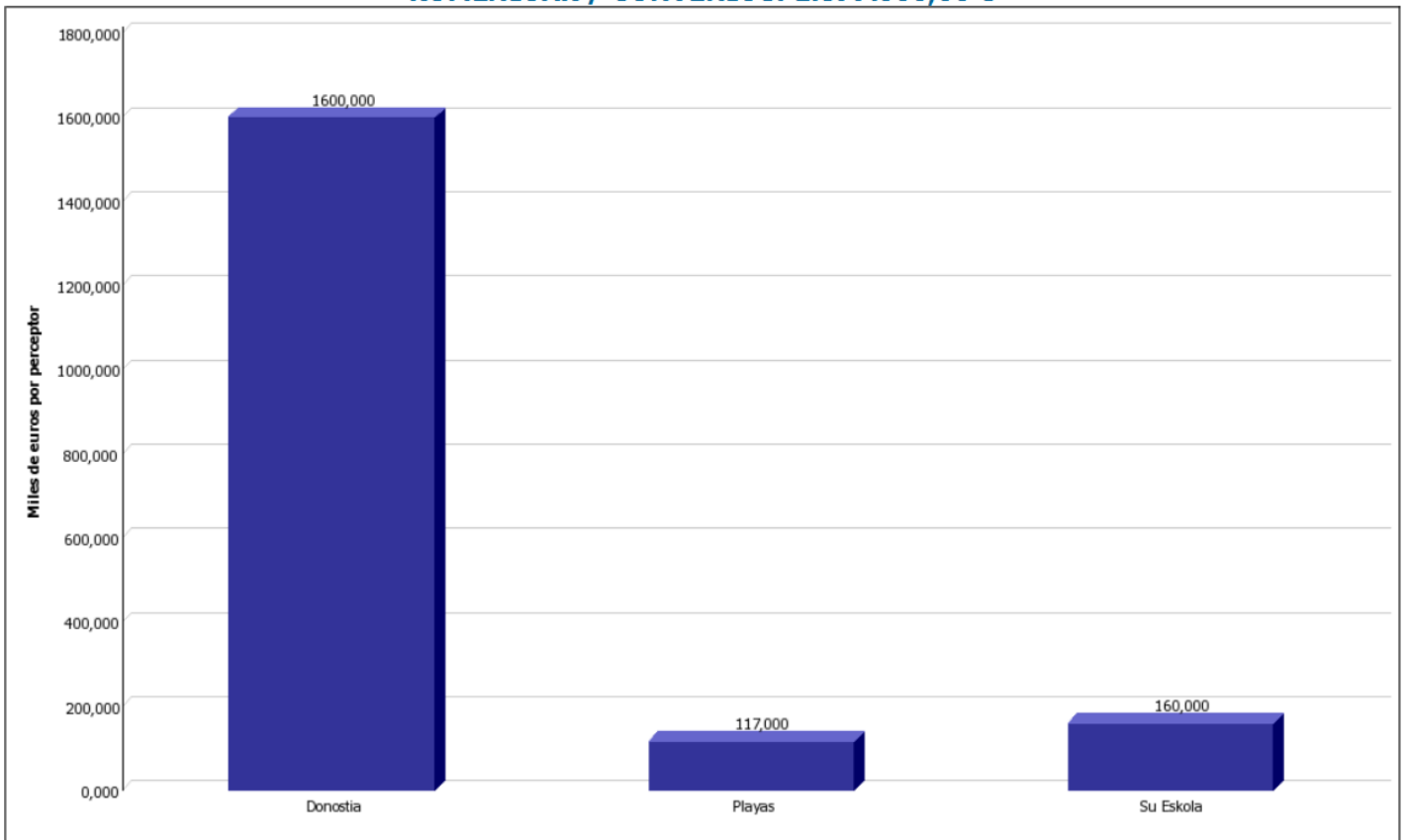

**Oharra: 2016. urtearekiko gehikuntza: % 0**  
**Nota: Incremento con respecto a 2016: 0%**



**AURREKONTUAREN XEHETASUNA 2017 URTEA**  
**DETALLE PRESUPUESTO**  
**INBERTSIOAK / INVERSIONES: 1.303.552,01 €**

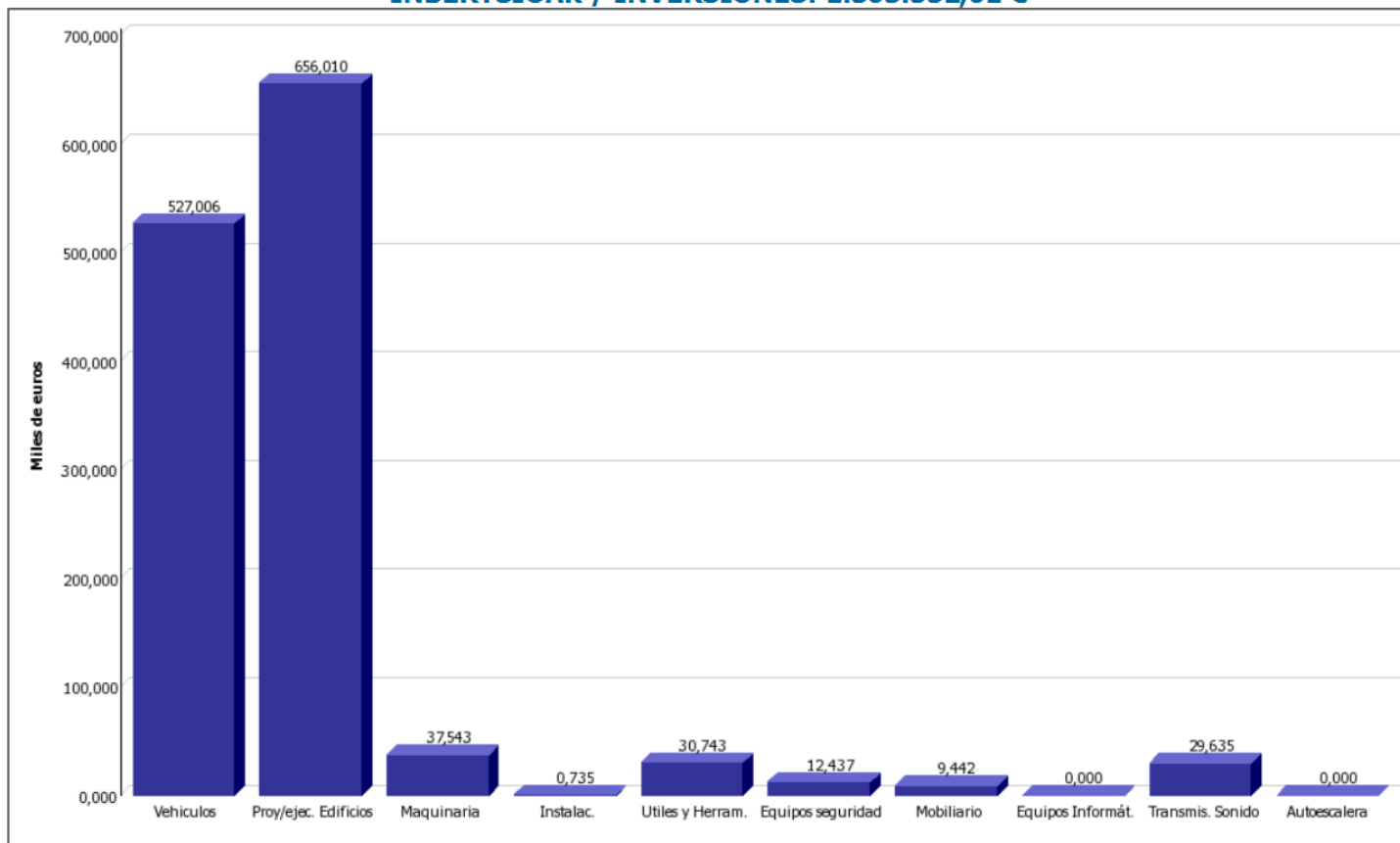

**Oharra: 2016. urtearekiko gehikuntza= %36,14**  
**Nota: Incremento con respecto a 2016= 36,14%**

**AURREKONTUEN XEHETASUNA 2017 URTEA**  
**DETALLE PRESUPUESTO**  
**GASTO CORRIENTE: 1.193.880,96 €**

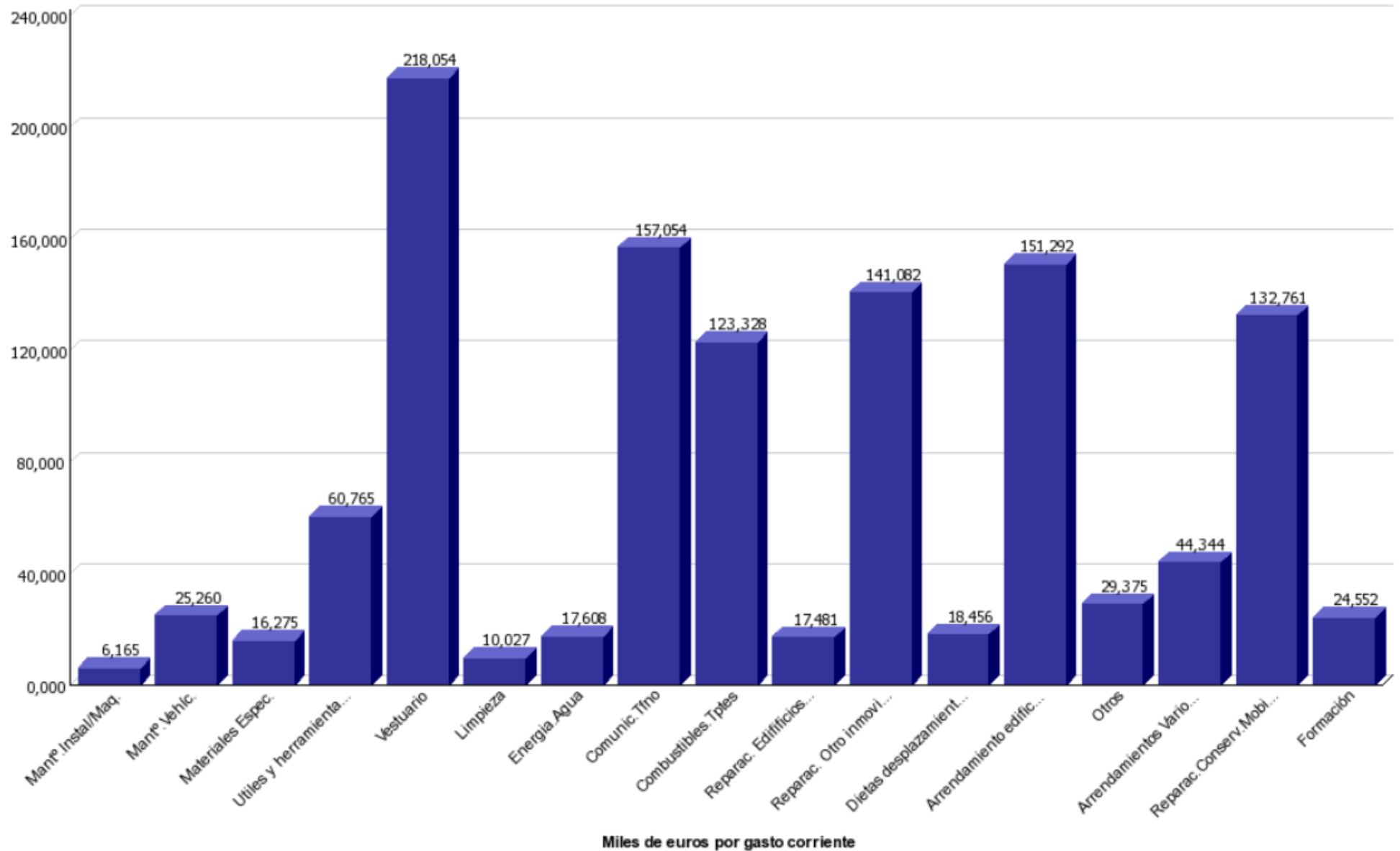

**Oharra: 2016. urtearekiko igoera %9,50**  
**Nbta: Incremento con respecto a 2016: 9,50%**

**Dotazioak**  
**Estaldurak**

**Dotaciones**  
**Coberturas**



## ZAINDUTAKO EREMUA

### COBERTURAS DE POBLACIÓN Y SUPERFICIE POR PARQUE

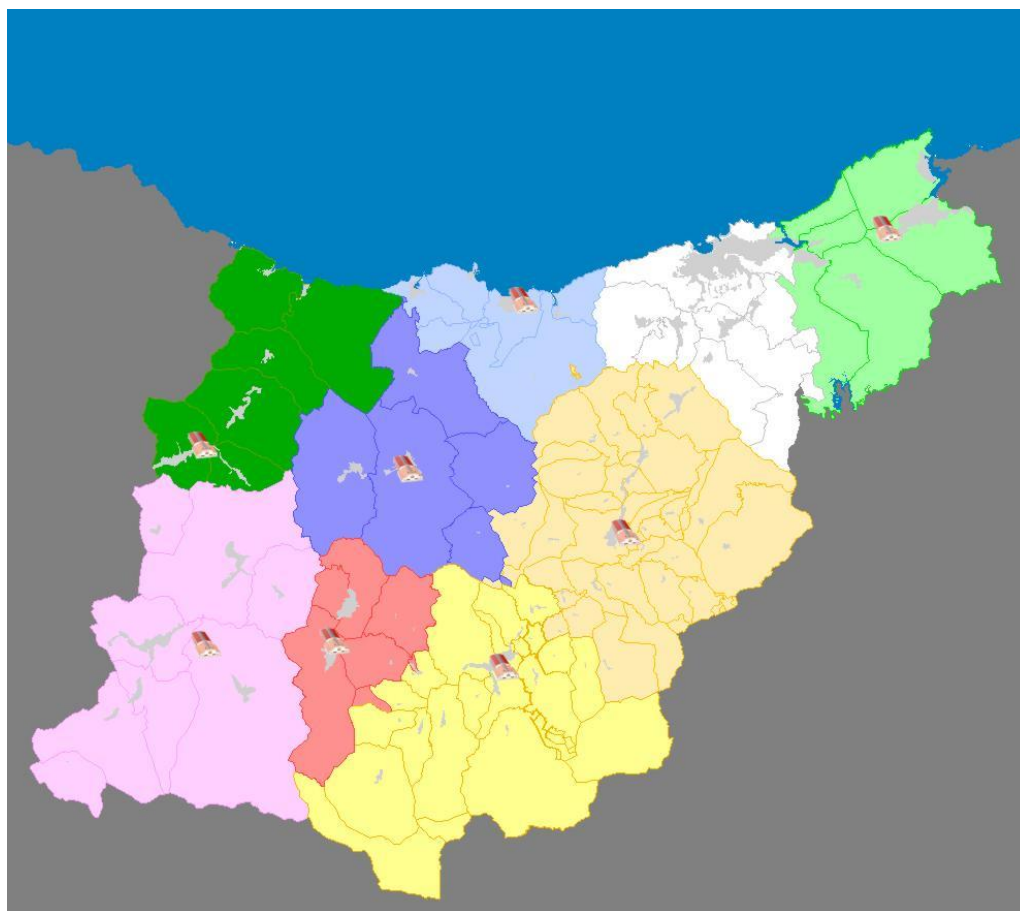

ESKUALDEA	PARKEA	UDALERRIA	Biztanleria 2016 errolda	% s/T.H.	Azalera Ha	% s/T.H.
Deba Garaia	Zubillaga	Oñati	62.734	8,83	34.504	17,38
Bidasoa-Oiartzun	Bidasoa	Irún	135.211	19,03	17.488	8,81
Goierrri	Goierrri	Ordizia	42.855	6,03	31.935	16,09
Kostaldea	Kosta	Zarautz	44.254	6,23	10.959	5,52
Oria-Tolosaldea	Oria	Tolosa	61.482	8,65	33.975	17,12
Urola Garaia	Korosti	Legazpia	26.481	3,73	12.361	6,22
Deba Behea	Arrate	Eibar	55.307	7,78	18.243	9,18
Urola	Urola	Azpeitia	31.137	4,38	21.622	10,89
Donostialdea	-	Donostia	251.238	35,35	17.454	8,85
TOTALA		Gipuzkoa	710.699		198.541	

## FORU ALDUNDIKO SUHILTZAIETZAK ZAINDUTAKO EREMUA

### COBERTURA TOTAL DE POBLACIÓN Y SUPERFICIE DE LOS PARQUES FORALES

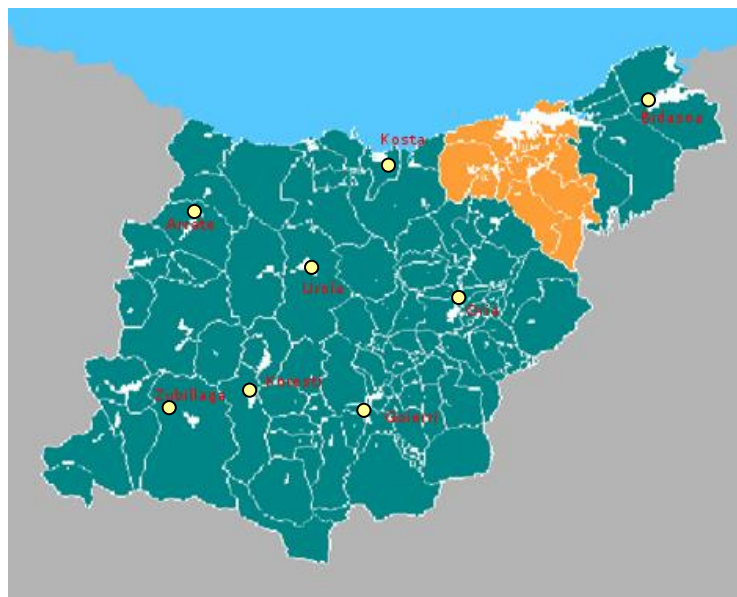

	ZAINDUTAKO BIZTANLERIA 2016 Errolda	% s/T.H.	ZAINDUTAKO AZALERA Ha	% s/T.H.
FORU ALDUNDIKO SUHILTZAIETZA	459.461	64,65	173.386	91,07
DONOSTIAKO SUHILTZAILE ETXEA Donostia	180.179	25,35	6.089	3,19
Astigarraga-Hernani-Usurbil-Lasarte Pasaia-Urnieta	71.059	10,0	10.955	5,74

15 MINUTUTAN ZAINDUTAKO BIZTANLERIA  
COBERTURA DE POBLACION EN 15 MINUTOS  
2017 URTEA

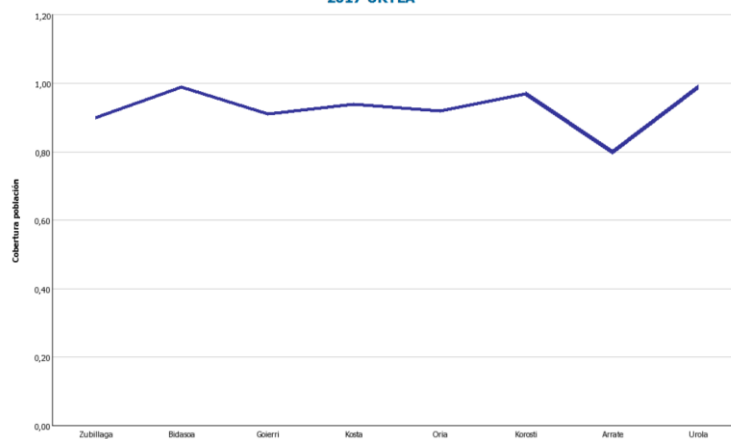

15 MINUTUTAN ZAINDUTAKO AZALERA  
COBERTURA DE SUPERFICIE EN 15 MINUTOS  
2017 URTEA



**LARRIALDIEN KOPURUA**  
**NUMERO REAL DE SINIESTROS POR PARQUE**

Año: 2017

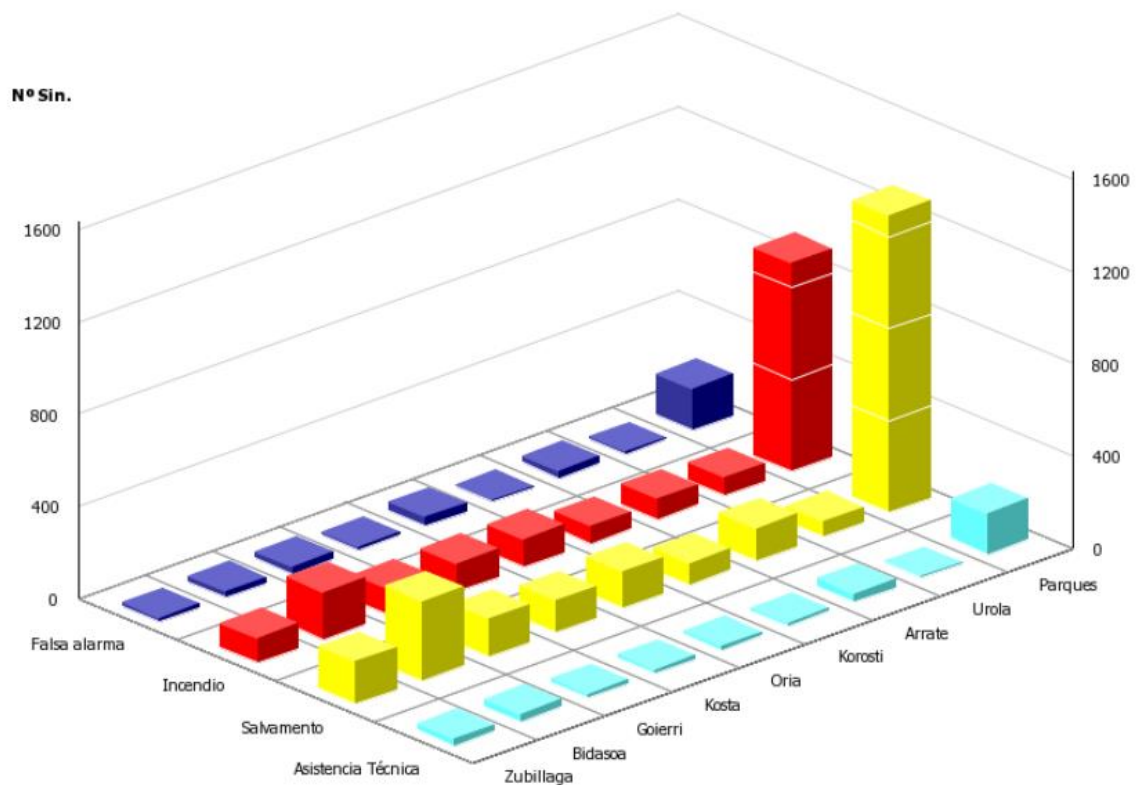

<b>NInt</b>	<b>Falsa alarma</b>	<b>Incendio</b>	<b>Salvamento</b>	<b>Asistencia Técnica</b>	<b>Total</b>
<u>Zubillaga</u>	17	108	186	30	<b>342</b>
<u>Bidasoa</u>	28	204	344	34	<b>613</b>
<u>Goierri</u>	31	112	162	17	<b>324</b>
<u>Kosta</u>	14	120	139	19	<b>293</b>
<u>Oria</u>	38	121	159	18	<b>336</b>
<u>Korosti</u>	9	74	93	14	<b>191</b>
<u>Arrate</u>	32	88	141	37	<b>298</b>
<u>Urola</u>	11	78	67	8	<b>164</b>
<b>Parques</b>	<b>180</b>	<b>905</b>	<b>1291</b>	<b>177</b>	<b>2561</b>

**EZBEHAR TASA BIZTANLE KOPURUAREN ARABERA 2017 URTEA  
RELACION DE SINIESTRALIDAD POR HABITANTES**

Nº Sinistros por cada 1.000 habit. y año

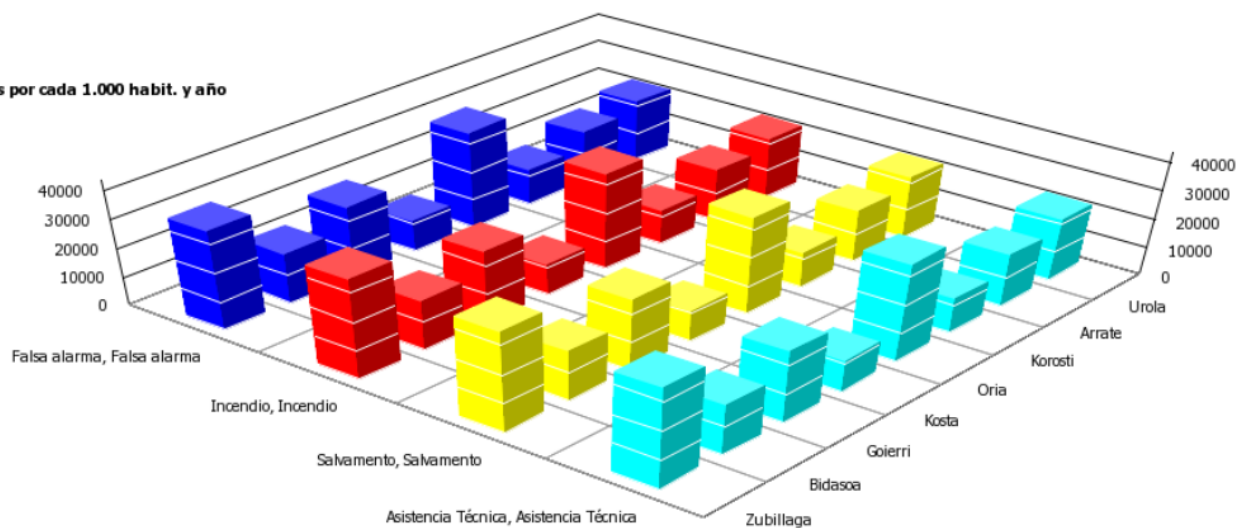

	<u>Falsa alarma</u>	<u>Incendio</u>	<u>Salvamento</u>	<u>Asistencia Técnica</u>	<b>Total</b>
	<i>Nº Sinistros act. / Poblacion</i>	<i>Nº Sinistros act. / Poblacion</i>	<i>Nº Sinistros act. / Poblacion</i>	<i>Nº Sinistros act. / Poblacion</i>	
<u>Zubillaga</u>	0,223	1,467	2,917	0,462	<b>5,085</b>
<u>Bidasoa</u>	0,207	1,509	2,544	0,244	<b>4,519</b>
<u>Goierri</u>	0,443	1,353	3,430	0,373	<b>5,600</b>
<u>Kosta</u>	0,271	1,695	3,051	0,362	<b>5,378</b>
<u>Oria</u>	0,569	1,740	2,375	0,293	<b>4,977</b>
<u>Korosti</u>	0,189	2,039	3,172	0,378	<b>5,778</b>
<u>Arrate</u>	0,452	1,193	2,405	0,615	<b>4,665</b>
<u>Urola</u>	0,161	1,638	1,638	0,257	<b>3,693</b>
<b>Parque</b>	<b>0,311</b>	<b>1,539</b>	<b>2,662</b>	<b>0,357</b>	<b>4,875</b>



**EZBEHAR TASA AZALERAREN ARABERA 2017 URTEA  
RELACION DE SINIESTRALIDAD POR SUPERFICIE**

Nº Siniestros po km2 y año

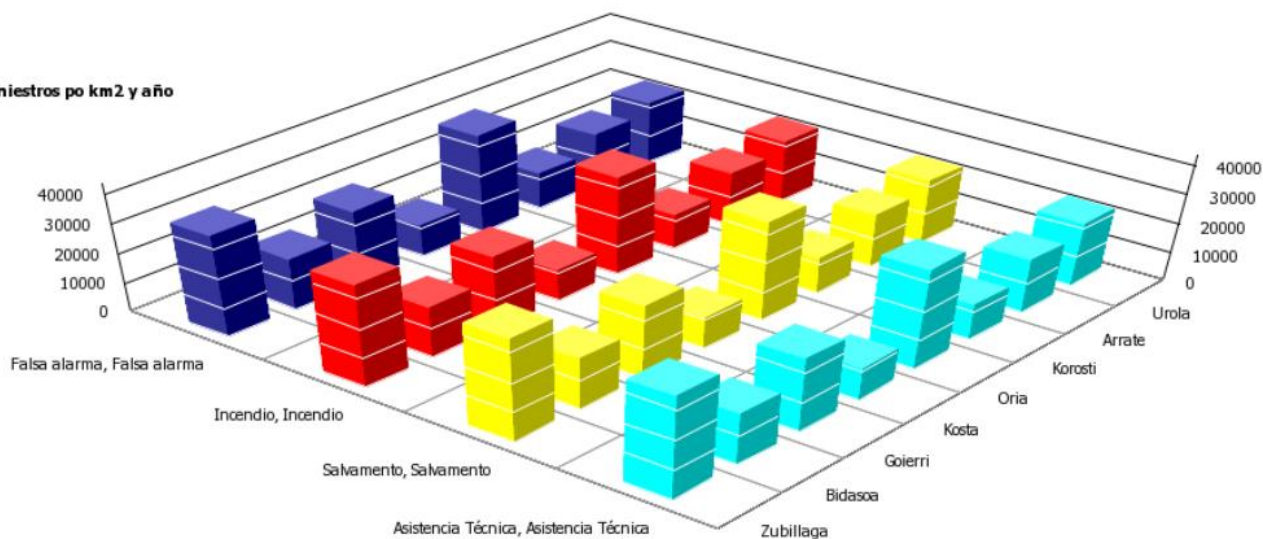

	<u>Falsa alarma</u>	<u>Incendio</u>	<u>Salvamento</u>	<u>Asistencia Técnica</u>	<b>Total</b>
	<i>Nº Siniestros / superficie</i>	<i>Nº Siniestros / superficie</i>	<i>Nº Siniestros / superficie</i>	<i>Nº Siniestros / superficie</i>	
<u>Zubillaga</u>	0,041	0,267	0,530	0,084	<b>0,925</b>
<u>Bidasoa</u>	0,160	1,167	1,967	0,189	<b>3,494</b>
<u>Goierni</u>	0,076	0,233	0,592	0,064	<b>0,966</b>
<u>Kosta</u>	0,109	0,684	1,232	0,146	<b>2,172</b>
<u>Oria</u>	0,103	0,315	0,430	0,053	<b>0,901</b>
<u>Korosti</u>	0,040	0,437	0,680	0,081	<b>1,238</b>
<u>Arrate</u>	0,137	0,362	0,729	0,186	<b>1,414</b>
<u>Urola</u>	0,023	0,236	0,236	0,037	<b>0,532</b>
<b>Parque</b>	<b>0,082</b>	<b>0,406</b>	<b>0,703</b>	<b>0,094</b>	<b>1,287</b>



ESKUALDE COMARCA	BIZTANLERIA POBLACIÒN	% s/T.H.	AZALERA SUPERFICIE	% s/T.H.
	Censo 2016		Ha	
<b>Deba Garaia</b>	<b>62.734</b>	<b>8,83</b>	<b>34.504</b>	<b>17,38</b>

## ESKUHARTZE KOPURUA Nº DE INTERVENCIÒNES POR TIPO

N Int.	Falsa alarma	Incendio	Salvamento	Asistencia Técnica	Total
ARRASATE	7	39	69	12	127
LEINTZ-GATZAGA	0	4	7	1	12
<b>OÑATI</b>	2	25	38	10	75
BERGARA	6	20	38	7	71
ARETXABALETA	5	5	14	2	26
ELGETA	0	0	5	1	6
ESKORIATZA	0	13	10	2	25
<i>Deba Garaia</i>	20	106	181	35	342



ESKUALDE COMARCA	BIZTANLERIA POBLACIÓN	% s/T.H.	AZALERA SUPERFICIE	% s/T.H.
	Censo 2016		Ha	
<b>Bidasoa- Oiartzun</b>	<b>135.211</b>	<b>19,03</b>	<b>17.488</b>	<b>8,81</b>

## ESKUHARTZE KOPURUA Nº DE INTERVENCIONES POR TIPO

N Int.	Falsa alarma	Incendio	Salvamento	Asistencia Técnica	Total
HONDARRIBIA	5	27	67	3	102
IRUN	12	104	178	22	316
LEZO	3	13	10	1	27
OIARTZUN	0	24	25	7	56
PASAIA	0	6	6	0	12
ERRENTERIA	9	64	58	3	134
Bidasoa - Oiartzun	29	238	344	36	647



# Goierri

ESKUALDE COMARCA	BIZTANLERIA POBLACIÓN	% s/T.H.	AZALERA SUPERFICIE	% s/T.H.
	Censo 2016		Ha	
<b>Goierri</b>	<b>42.855</b>	<b>6,03</b>	<b>31.935</b>	<b>16,09</b>

## ESKUHA RTZE KOPURUA Nº DE INTERVENCIÓNES POR TIPO

N Int.	Falsa alarma	Incendio	Salvamento	Asistencia Técnica	Total
ABALTZISKETA	0	1	8	1	10
ARAMA	0	4	2	0	6
ATAUN	0	5	7	0	12
BEASAIN	10	20	37	1	68
ZEGAMA	2	2	2	0	6
ZERAIN	0	2	3	0	5
GAINZA	0	0	1	0	1
IDI AZABAL	14	10	14	0	38
ITSASONDO	2	4	7	0	13
LAZKAO	0	7	5	0	12
LEGORRETA	0	3	8	0	11
MUTILOA	0	1	1	0	2
OLABERRIA	1	0	6	0	7
SEGURA	0	1	1	0	2
ORDIZIA	1	25	33	1	60
ITSASO	0	0	1	1	2
ZALDIBIA	0	9	6	0	15
LASARTE-ORIA	0	0	1	0	1
ALTZAGA	0	0	3	0	3
ENIRIO - ARALAR	0	0	1	0	1
PARTZUERGO NAGUSIA	0	0	3	0	3
<b>Goierri</b>	<b>30</b>	<b>94</b>	<b>150</b>	<b>4</b>	<b>278</b>





Kosta



ESKUALDE COMARCA	BIZTANLERIA POBLACIÓN	% s/T.H.	AZALERA SUPERFICIE	% s/T.H.
	Censo 2016		Ha	
<b>Kostaldea</b>	<b>44.254</b>	<b>6,23</b>	<b>10.959</b>	<b>5,52</b>

### ESKUHARTZE KOPURUA Nº DE INTERVENCIONES POR TIPO

<b>N Int.</b>	Falsa alarma	Incendio	Salvamento	Asistencia Técnica	Total
AIZARNAZABAL	0	4	1	0	5
AIA	0	17	10	0	27
GETARIA	3	5	17	4	29
ORIO	1	4	13	2	20
ZARAUTZ	3	44	72	6	125
ZUMAIA	4	17	26	1	48
Kostaldea	11	91	139	13	254



ESKUALDE COMARCA	BIZTANLERIA POBLACIÓN	% s/T.H.	AZALERA SUPERFICIE	% s/T.H.
	Censo 2016		Ha	
<b>Tolosaldea</b>	<b>61.482</b>	<b>8,65</b>	<b>33.975</b>	<b>17,12</b>



**Tolosa**

Oria



**ESKUHARTZE KOPURUA  
Nº DE INTERVENCIONES POR TIPO**

N Int.	Falsa alarma	Incendio	Salvamento	Asistencia Técnica	Total
ADUNA	1	5	2	0	8
ALBIZTUR	0	0	1	0	1
ALEGIA	1	0	7	1	9
ALKIZA	0	1	4	0	5
ALTZO	2	3	5	0	10
AMEZKETA	0	2	2	0	4
ANDOAIN	8	36	23	2	69
ANOETA	0	6	1	1	8
ASTEASU	1	3	2	2	8
BELAUNTZA	0	0	4	0	4
BERASTEGI	6	2	4	0	12
BERROBI	0	0	0	0	0
BIDEGOIAN	0	0	0	0	0
ZIZURKIL	0	0	5	1	6
ELDUAIN	3	0	5	0	8
HERNIALDE	0	0	0	2	2
IBARRA	4	6	9	1	20
IKAZTEGIETA	0	0	3	1	4
IRURA	1	3	9	0	13
LARRAUL	0	0	0	0	0
LEABURU	0	5	1	0	6
LIZARTZA	0	4	1	0	5
OREXA	0	0	1	0	1
TOLOSA	10	36	48	6	100
BILLABONA	7	21	13	2	43
LASARTE-ORIA	0	0	0	0	0
BALIARRAIN	0	2	2	0	4
ORENDAIN	0	0	0	0	0
GAZTELU	0	0	0	0	0
Oria - Tolosaldea	44	135	152	19	350



**Legazpi**

Korosti



ESKUALDE COMARCA	BIZTANLERIA POBLACIÓN	% s/T.H.	AZALERA SUPERFICIE	% s/T.H.
	Censo 2016		Ha	
<b>Urola Garaia</b>	<b>26.481</b>	<b>3,73</b>	<b>12.361</b>	<b>6,22</b>

### ESKUHARTZE KOPURUA Nº DE INTERVENCIONES POR TIPO

N Int.	Falsa alarma	Incendio	Salvamento	Asistencia Técnica	Total
EZKIO	0	1	1	1	3
GABIRIA	0	2	8	0	10
LEGAZPI	0	14	35	5	54
ORMAIZTEGI	0	4	3	0	7
URRETXU	2	8	13	2	25
ZUMARRAGA	0	14	35	5	54
ANTZUOLA	0	10	13	0	23
<i>Urola Garaia</i>	2	42	94	12	150



# Arrate

ESKUALDE COMARCA	BIZTANLERIA POBLACIÓN	% s/T.H.	AZALERA SUPERFICIE	% s/T.H.
	Censo 2016		Ha	
<b>Deba Behea</b>	<b>55.307</b>	<b>7,78</b>	<b>18.243</b>	<b>9,18</b>

## ESKUHARTZE KOPURUA Nº DE INTERVENCIONES POR TIPO

<b>N Int.</b>	Falsa alarma	Incendio	Salvamento	Asistencia Técnica	Total
DEBA	3	8	19	2	32
EIBAR	10	45	54	9	118
ELGOIBAR	6	19	20	7	52
MUTRIKU	1	8	11	1	21
SORALUZE-PLACENCIA	3	7	16	7	33
MENDARO	2	3	12	3	20
Deba Behea	25	90	132	29	276





ESKUALDE COMARCA	BIZTUNTZERIA POBLACIÓ	% s/T.H.	AZALERA SUPERFICIE	% s/T.H.
	Censo 2016		Ha	
<b>Urola</b>	<b>31.137</b>	<b>4,38</b>	<b>21.622</b>	<b>10,89</b>

### ESKUHA RTZE KOPURUA Nº DE INTERVENCIONES POR TIPO

<b>N Int.</b>	Falsa alarma	Incendio	Salvamento	Asistencia Técnica	Total
AZKOITIA	9	27	17	1	54
AZPEITIA	0	23	19	4	46
BEIZAMA	0	1	2	1	4
ZESTOA	1	8	9	2	20
ERREZIL	0	6	8	0	14
Urola	10	65	55	8	138



**Prestakuntza  
Prebentzioa**

**Formación  
Prevención**



**SUHILTZAILLEENTZAKO KURTSILOAK  
CURSOS DE FORMACION IMPARTIDOS  
A BOMBEROS**

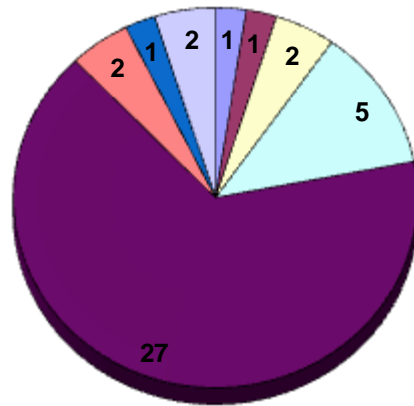

Kurto mota: Jefatura de servicio, Profesionales, 6.32aren erabilera, Bolsa sustituciones, Autobomba Rosenbauer (Oria-Kosta), Cerrajería-Sarrailagintza, Cabos de grupo diferentes parques, Bolsa

**KURTSILOOTARA JOAN DIREN SUHILTZAILEAK  
Nº DE BOMBEROS ASISTENTES A CURSOS**

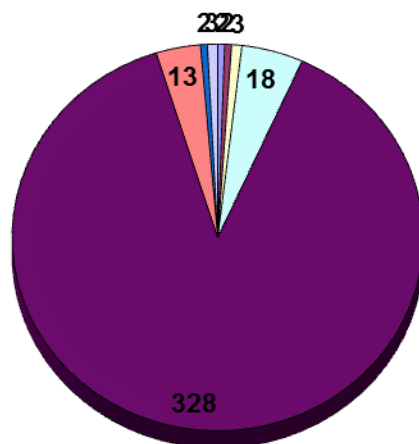

**DIBULGAZIO EKINTZAK 2017 URTEA**  
**ACTIVIDADES DIVULGATIVAS**  
**Bisitaldiak / Visitantes**

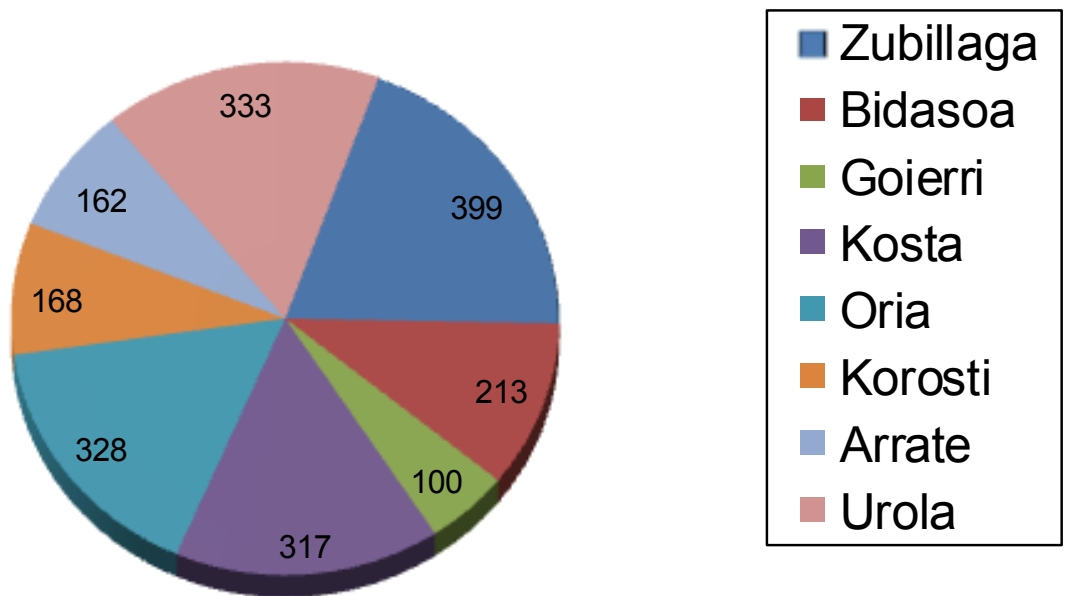

**Totala: 2020**

## LARRIALDI BURUZ EGINDAKO TXOSTENAK INFORMES EMITIDOS SOBRE SINIESTROS

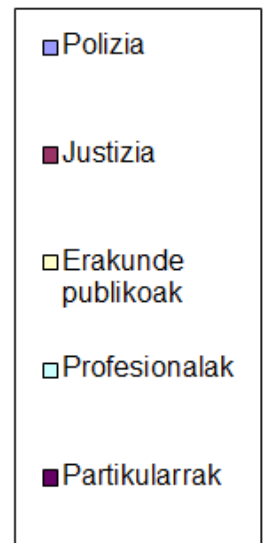
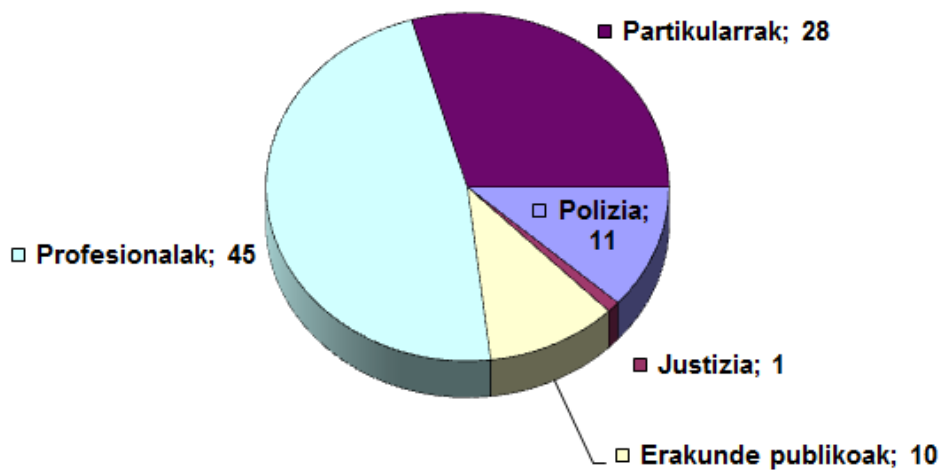

INFORME KOPURUA  
NÚMERO DE INFORMES: 95





**Bai Esan**



**LARRIALDI ABISUAK BAI ESANEAN / AVISOS DE EMERGENCIA  
GESTIONADAS BAI ESAN  
2017**

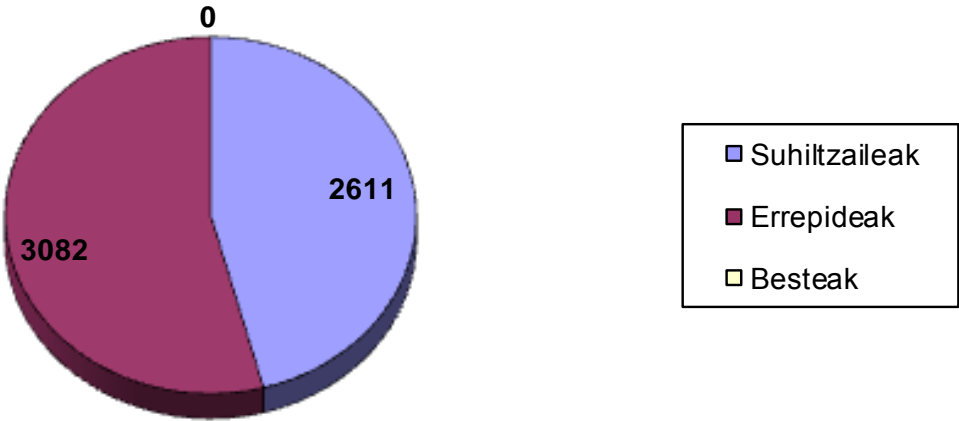

**Larrialdi deien kopurua: 5693**  
**Total n° de llamadas de urgencia**



# **Eskuhartzea**

# **Intervención**



**ESKUHARTZE KOPURUA  
Nº DE INTERVENCIONES**

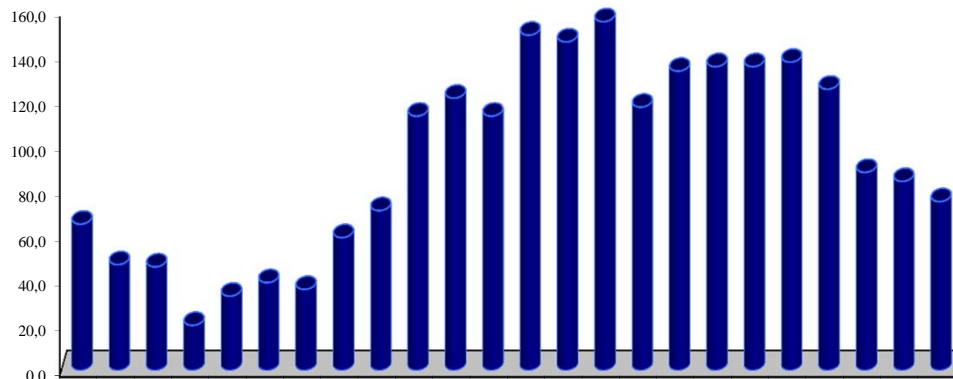
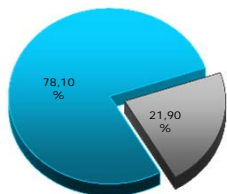

**ESKUHARTZE KOPURUA  
Nº DE INTERVENCIONES**

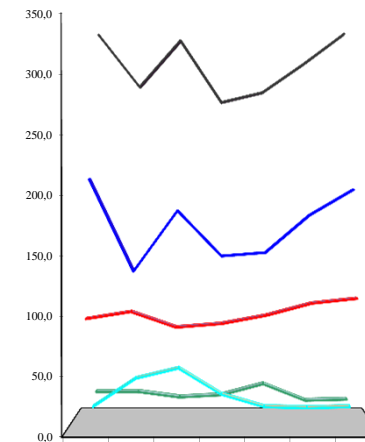

ESKUHARTUTAKOAK CON INTERVENCION	ESKUHARTUGABEAK SIN INTERVENCION
27,48%	4,06%
87,13%	12,87%
43,18%	11,37%
79,15%	20,85%
7,45%	6,47%
<b>78,10%</b>	<b>21,90%</b>
<b>PORTZENTAIK/PORCENTAJES</b>	

GUZTIRA TOTALES	0 - 1	1 - 2	2 - 3	3 - 4	4 - 5	5 - 6	6 - 7	7 - 8	8 - 9	9 - 10	10 - 11	11 - 12	12 - 13	13 - 14	14 - 15	15 - 16	16 - 17	17 - 18	18 - 19	19 - 20	20 - 21	21 - 22	22 - 23	23 - 24
<b>245</b>	11	6	4	2	4	4	2	3	5	13	5	13	17	15	21	18	14	11	16	15	17	8	10	11
<b>42</b>		1		1		1	1					5	3	1	5	2	2	2	3	8	3	1	1	1
<b>63</b>	1	3	1	1	1	1		3	1		4	5	1	3	2	5	3	3	5	5	6	1	5	3
<b>107</b>	2	1	3		4	3	1	3	2	6	5	8	6	10	3	5	8	6	8	7	8	3	2	3
<b>77</b>	3	3	1	1		1	1	1	2	1	1	2	3	7	3	6	5	5	6	6	4	7	3	5
<b>173</b>	16	12	9	7	9	8	12	4	2	2	4	2	5	5	7	7	4	3	5	7	8	10	9	16
<b>707</b>	<b>33</b>	<b>26</b>	<b>18</b>	<b>12</b>	<b>18</b>	<b>18</b>	<b>17</b>	<b>14</b>	<b>12</b>	<b>23</b>	<b>19</b>	<b>35</b>	<b>35</b>	<b>41</b>	<b>41</b>	<b>43</b>	<b>36</b>	<b>30</b>	<b>43</b>	<b>48</b>	<b>46</b>	<b>30</b>	<b>30</b>	<b>39</b>
<b>185</b>	4	1	3	1	2	2	4	10	9	8	12	6	15	9	15	16	11	7	13	14	11	2	5	5
<b>108</b>		3	3		3	3	2	6	5	6	3	6	4	10	8	4	5	7	7	7	6	5	4	1
<b>348</b>	13	5	7	1	5	6	7	7	10	8	17	23	32	24	24	15	15	26	25	23	16	12	18	9
<b>145</b>			2							4	11	5	5	25	28	8	10	14	7	9	11	2	4	
<b>170</b>	4	4	10	2	1	4		4	6	14	7	5	13	6	2	4	15	11	13	11	11	13	4	6
<b>146</b>	5	1	1					4	5	13	16	13	9	10	9	4	12	7	3	4	8	8	8	6
<b>121</b>	2	5			2	1	3	5	1	8	9	7	12	4	12	7	9	4	7	5	7	5	3	3
<b>1.223</b>	<b>28</b>	<b>19</b>	<b>26</b>	<b>4</b>	<b>13</b>	<b>16</b>	<b>16</b>	<b>36</b>	<b>36</b>	<b>61</b>	<b>75</b>	<b>65</b>	<b>90</b>	<b>88</b>	<b>98</b>	<b>58</b>	<b>77</b>	<b>76</b>	<b>75</b>	<b>73</b>	<b>70</b>	<b>47</b>	<b>46</b>	<b>30</b>
<b>167</b>		1	1	2		3	2	4	11	21	17	7	12	9	6	7	18	15	8	7	6	3	4	3
<b>145</b>	4	1	1	2	2	2	1	5	12	8	10	6	12	8	10	9	2	14	9	9	3	8	4	3
<b>2.242</b>	<b>65</b>	<b>47</b>	<b>46</b>	<b>20</b>	<b>33</b>	<b>39</b>	<b>36</b>	<b>59</b>	<b>71</b>	<b>113</b>	<b>121</b>	<b>113</b>	<b>149</b>	<b>146</b>	<b>155</b>	<b>117</b>	<b>133</b>	<b>135</b>	<b>135</b>	<b>137</b>	<b>125</b>	<b>88</b>	<b>84</b>	<b>75</b>
<b>ORDU GORABEHERA/INCIDENCIA HORARIA</b>																								

LARRIALDI MOTA TIPO DE SINIESTRO	ASTELEHENA LUNES	ASTEARTEA MARTES	ASTEAZKENA MIERCOLES	OSTEGUNA JUEVES	OSTIRALA VIERNES	LARUNBATA SABADO	IGANDEA DOMINGO	GUZTIRA EZBEHARRAK TOTAL SINIESTROS	GUZTIRA EKINTZAK TOTAL INTERVENCIONES	
<b>SUA INCENDIO</b>	Hirian/Urbano	44	39	31	34	31	39	27	<b>245</b>	354
	Mendi Etxean/Rural	2	6	5	5	8	8	8	<b>42</b>	63
	Industrian/Industrial	12	10	8	12	5	6	10	<b>63</b>	111
	Ibilgailuan/Vehiculo	18	16	18	17	14	10	14	<b>107</b>	120
	Basoan/Forestal	5	9	9	9	20	14	11	<b>77</b>	87
	Kasu bereziak/Casos especiales	16	23	19	16	22	33	44	<b>173</b>	183
	<b>GUZTIRA/TOTAL</b>	<b>97</b>	<b>103</b>	<b>90</b>	<b>93</b>	<b>100</b>	<b>110</b>	<b>114</b>	<b>707</b>	918
<b>SALBAMENDUA SALVAMENTO</b>	Zirkulazioa/Relativo al tráfico	36	29	25	23	30	19	23	<b>185</b>	214
	Ezbehartuen soroslea/Soc. victi.	6	12	19	20	15	13	23	<b>108</b>	111
	Arriskuen zegoen jend./P. riesg.	47	31	53	46	41	63	67	<b>348</b>	366
	Animalien soroslea/Aten. anim.	31	29	22	30	15	12	6	<b>145</b>	151
	Ura, gasa, elektriz./Agua, gas, el.	25	22	37	15	15	34	22	<b>170</b>	179
	Izadi arriskua/Riesgo naturala	40	2	15	7	23	20	39	<b>146</b>	154
	Aurri eta honda./Ruinas y hund.	29	10	16	7	12	22	25	<b>121</b>	128
	<b>GUZTIRA/TOTAL</b>	<b>214</b>	<b>135</b>	<b>187</b>	<b>148</b>	<b>151</b>	<b>183</b>	<b>205</b>	<b>1.223</b>	1.303
	LAG. TEK. A. TECN. (incluidos int. sin datos)	14	39	48	25	14	13	14	<b>187</b>	187
	AL.FALT. FALSA A.	23	23	18	20	30	15	16	<b>145</b>	181
<b>GUZTIRA/TOTALES</b>	<b>348</b>	<b>300</b>	<b>343</b>	<b>286</b>	<b>295</b>	<b>321</b>	<b>349</b>	<b>2.242</b>	<b>2.589</b>	
<b>EGUN GORABEHERA/INCIDENCIA DIARIA</b>										

**SUHILTZAILEAK**



**BALABIDEEN, EREMUEN, PRESTAKUNTZAREN ETA PREBENTZIOAREN URTEKO LABURPENA**

ZUBILLAGA, BIDASOA, GOIERRI, KOSTA, ORIA, KOROSTI, ARRATE, UROLA

ETXEA/PARQUE:

ASTEAK / SEMANAS 1 - 52

S.E.I.S Kodea/Código: 16/20/000

URTEA / AÑO 2017

HILABETA / MES

Sn.: Alberto De La Fuente

Data: 13/03/2018

**ZAINDUTAKO EREMUA / AMBITO DE COBERTURA**

2016 Errolda/Censo

**ZAINPEKOA / COBERTURA**

Biztanleria (Biz): 459,461 Herrialdekoaren % 64,65  
 Población (Hab.): % s/ provincia

Azalera (Ha.): 181.087 Herrialdekoaren % 91,21  
 Superficie (Ha): % s/ provincia



**ISOKRONOAK / ISOCRONAS**

Biztanleak 428.264 Habitantes  
 Guztira % 93,21 % total Superficie 104.957  
 Guztira % 57,96 % total

**BALABIIDEAK / DOTACIONES**

8 Guztira etxeak/Total parques

ETXE MOTAK/TIPOS DE PARQUE

8 Nagusia/Princpal Laguntzailea/Auxiliar

**OPERATIBOAK / OPERATIVOS**

PROFESIONALAK / PROFESIONALES Txandakoa/Por turnos Guztira/Total Guardia L.H./T.H.

Sarjentueak / Sarjentos 14 3 / 15

Kaboak / Cabos 8

Suhiltzaileak / Bomberos 19

BOLONDRESAK / VOLUNTARIOS 34

BESTELAKOAK / OTROS OPERATIVOS -

EZ OPERATIBOAK / NO OPERATIVOS 1 \* / 2

Parke guztietarako/No adscrito a parque (Baitesan,Admn.,Sueskolia,Besteak) 13

**BILGAILUAK ETA TRENERIA / VEHICULOS Y EQUIPOS**

N lzena/Designación KM/KM Orduak/Horas kp. erabilia/Nº

18 OUK - Orotariko ur kamioia X-12/14 51224 654,00 1580

3 HUK - Horritzeko ur kamioia X-15 9767 278,00 347

- BUK - Basoko ur kamioia X-13 -

7 BHK - Baso. eta horni. ur kamii. X-16/17/18/19 19568 276,00 595

9 SAK - Sorsogai anitzeko kamioi X-20 39872 872,00 1007

10 EK - Eskaliera kamioia X-32/33 33832 1339,00 1118

1 GK - Garabi kamioia X-52 85 59,00

2 EOK - Garabi edukiontzi kamii. X-50 672 2,00

9 OGI - Orotariko garrario ibilgail. X-40 32142 -1,00 625

8 IL - Ibilgailu lagungarria X-01 100453 -1,00 1218

2 MI - Mantiemenduko ibilgail. X-41 25750 -

1 TK - Traktokamioa X-51 1

- STX - Sorsopen txalupa X-85 -

9 GE - multzo elektrogenoa X-81 9593 59,70 3

- KOD - Koord. eta deskont. unit. X-8800 -

5 GTZ - Gatzatoi X-8902 -

8 GAR - Ekatoi X-8903 -

**PRESTAKUNTZA - ZABALKUNDE / FORMACION - DIVULGACION**

PREBENTZIO ETA ITZALKETA IKASTAROK / CURSILLOS DE PREVENCIÓN Y EXTINCIÓN

Ikastaro mota / Tipo cursillo Ikas.kp. Per.kp. Empresa / Empresa

Curso teórico y/o práctico 6 42 Arizmendi Ikastola (Arrasate), Bizkaiko Suhiltzaileak, Fraisoro Laborategia, GFA Afaradoreak

Curso prácticas de extinción - -

TPC - MMPP - -

Trebatokia (exteriores) - -

Brigadas de empresa - -

Guztira / Total 6 42

**SUHILTZAILEEN PRESTAKUNTZA / FORMACION DE BOMBEROS**

Ikas.kp. Per.kp. Prestakuntza mota / Tipo de cursillo

6,32aren erabilera, Autobomba Rosenbauer (Oria-Kosta), Cerrajería-Sarrailagiñtza, Bolsa, Cabos de grupo

diferentes parques, jefatura de servicio, Bolsa sustituciones, Profesionales, Profesionales

10us "PREBENTZIO ETA ITZALKETA IKASTAROK" - SUESKOLAKO modulu espezifikak / Ver tambien "CURSILLOS DE PREVENCIÓN Y EXTINCIÓN" - Módulos específicos en SUESKOLA

**BISITALDIAK / VISITAS**

Bis.kp. Per.kp. Elkartzee / Colectivo

Academia de Idiomas Nekane Pastor, Academia Eremu, Academia Lacunza (Zarauz), Albiztur-Alkizako Eskola,

Antzuolako Eskola Publikoa, Aranzadi Ikastola, Arizmendi Ikastola (Arrasate), Colegio El Pilar, Domingo Aguirre

Ikastetxea, Elizalde Ikastetxea, Errekalde Herrri Eskola, Fleming Ikastetxea, Fundacion Goyeneche, Gahndtzen

Ikastetxea, Errekaide Ikastetxea, Garagune Elkarte, Hirukide Ikastetxea, Ikasbide ikastola, (colectivo sordomudos), Gaiñzuri ikastetxea, Errekalde Ikastetxea, Errekalde Ikastetxea, Ikasbide ikastola,

Ikastola Arizmendi, Ikastola Elgoibar, Ikastola Oreta, Iratugi Ikastetxea, Irungo udal ludoteka, Karmelo

Guztira / Total 67 2.020

**LAGUNTZA TEKNIKOEN XEHETASUNAK / DETALLE DE ASISTENCIAS TECNICAS**

Asis.kp. Per.kp. Laguntza tekniko mota / Tipo asistencia técnica

Revisión de equipos de seguridad CI exteiores 19 7

Control de aplicación de ordenanzas y Normas - -

Visitas de verificación y asesoramiento 100 23

Reconocimiento y evaluación de situaciones 387 76

Datos para GIS y PTE - -

Selección de itinerarios - -

Prácticas y maniobras exteriores 57 11

Simulacros 41 7

Información y educación pública 2 1



## LARRIALDIEN KOPURUA NUMERO REAL DE SINIESTROS POR PARQUE

Año: 2017

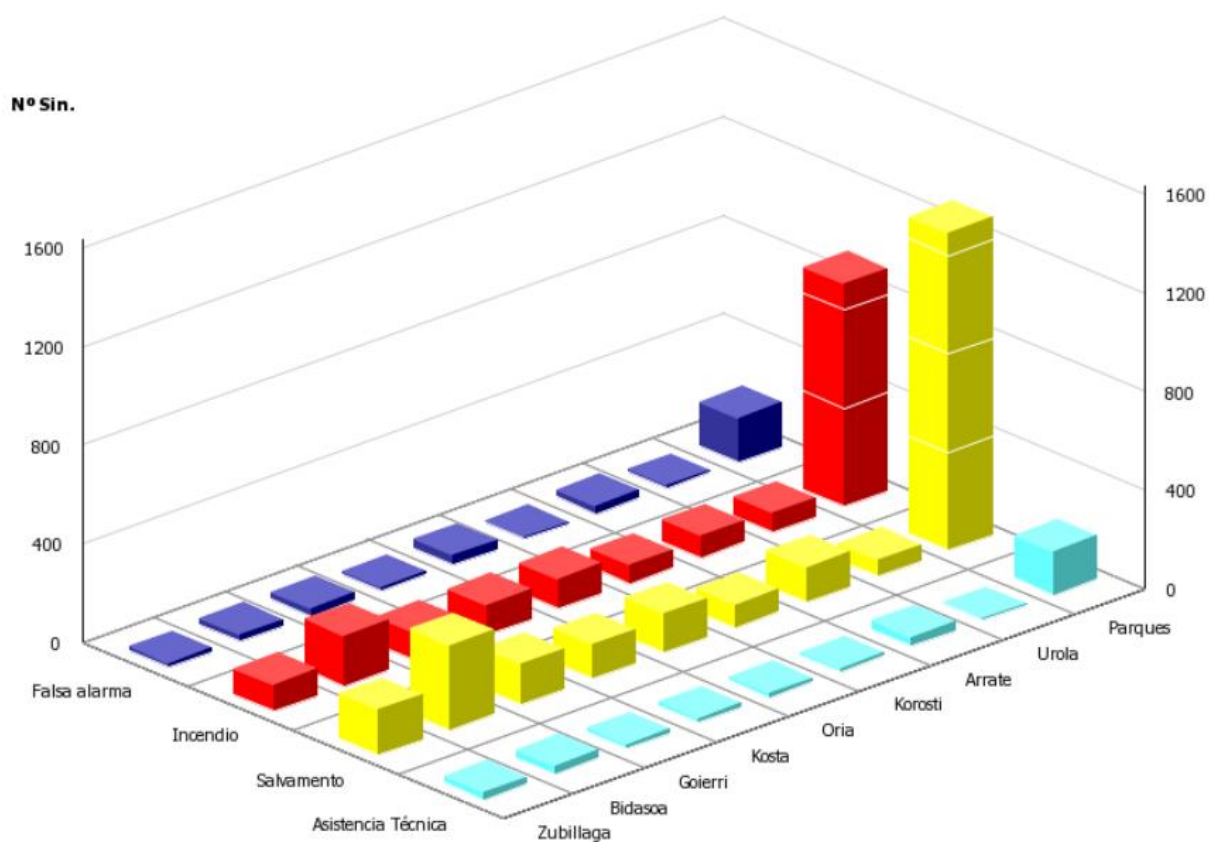

- Bakarrik parke nagusi bezela hartzen da kontuan
- Se contabiliza sólo las intervenciones como parque principal

## EZBEHAR KOPURUA, MOTAK ETA EHUNEKOAK 2017 URTEA Nº DE SINIESTROS ATENDIDOS, TIPOS Y PORCENTAJES SOBRE EL TOTAL

	Zubillaga		Bidasoa		Goierri		Kosta		Oria		Korosti		Arrate		Urola		Totales	
	N Int.	% del total	N Int.	% del total	N Int.	% del total	N Int.	% del total	N Int.	% del total	N Int.	% del total	N Int.	% del total	N Int.	% del total	N Int.	% del total
<b>Falsa alarma</b>	14	4,40%	28	4,60%	19	7,92%	12	5,04%	35	11,44%	5	3,27%	25	9,69%	5	4,35%	143	6,39%
<b>Incendio</b>	92	28,93%	204	33,50%	58	24,17%	75	31,51%	107	34,97%	54	35,29%	66	25,58%	51	44,35%	707	31,60%
<b>Salvamento</b>	183	57,55%	344	56,49%	147	61,25%	135	56,72%	146	47,71%	84	54,90%	133	51,55%	51	44,35%	1223	54,67%
<b>Asistencia Técnica</b>	29	9,12%	33	5,42%	16	6,67%	16	6,72%	18	5,88%	10	6,54%	34	13,18%	8	6,96%	164	7,33%
<b>Total</b>	<b>318</b>	<b>100,00%</b>	<b>609</b>	<b>100,00%</b>	<b>240</b>	<b>100,00%</b>	<b>238</b>	<b>100,00%</b>	<b>306</b>	<b>100,00%</b>	<b>153</b>	<b>100,00%</b>	<b>258</b>	<b>100,00%</b>	<b>115</b>	<b>100,00%</b>	<b>2237</b>	<b>100,00%</b>

**SUHILTZAILE ETXE BAKOITZAK PARTE HARTU DUEN EZBEHAR KOPURUA  
NUMERO DE SINIESTROS EN LOS QUE INTERVIENE CADA PARQUE**

2017 urtea

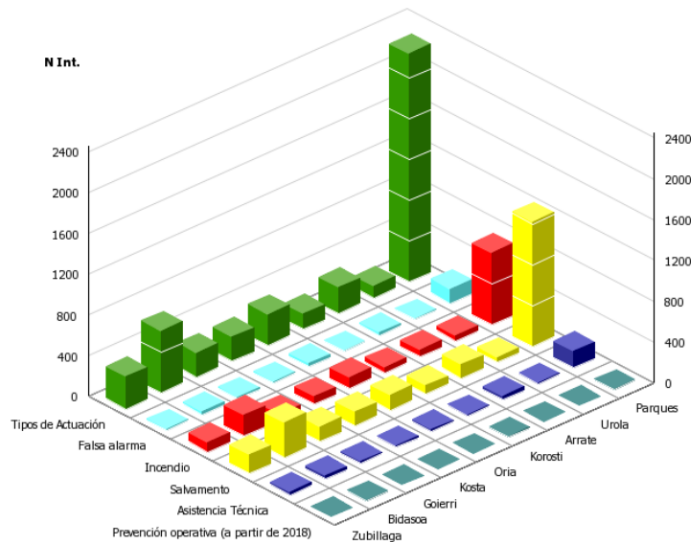

**EZBEHAR KOPURUA, MOTAK ETA EHUNEKOAK 2017 URTEA  
Nº DE SINIESTROS ATENDIDOS, TIPOS Y PORCENTAJES SOBRE EL TOTAL**

	Zubillaga		Bidasoa		Goierri		Kosta		Oria		Korosti		Arrate		Urola		Totales	
	N Int.	% del total	N Int.	% del total	N Int.	% del total	N Int.	% del total	N Int.	% del total	N Int.	% del total	N Int.	% del total	N Int.	% del total	N Int.	% del total
<b>Falsa alarma</b>	14	4,40%	28	4,60%	19	7,92%	12	5,04%	35	11,44%	5	3,27%	25	9,69%	5	4,35%	143	6,39%
<b>Incendio</b>	92	28,93%	204	33,50%	58	24,17%	75	31,51%	107	34,97%	54	35,29%	66	25,58%	51	44,35%	707	31,60%
<b>Salvamento</b>	183	57,55%	344	56,49%	147	61,25%	135	56,72%	146	47,71%	84	54,90%	133	51,55%	51	44,35%	1223	54,67%
<b>Asistencia Técnica</b>	29	9,12%	33	5,42%	16	6,67%	16	6,72%	18	5,88%	10	6,54%	34	13,18%	8	6,96%	164	7,33%
<b>Total</b>	<b>318</b>	<b>100,00%</b>	<b>609</b>	<b>100,00%</b>	<b>240</b>	<b>100,00%</b>	<b>238</b>	<b>100,00%</b>	<b>306</b>	<b>100,00%</b>	<b>153</b>	<b>100,00%</b>	<b>258</b>	<b>100,00%</b>	<b>115</b>	<b>100,00%</b>	<b>2237</b>	<b>100,00%</b>

**BIGARREN SUHILTZAILE ETXE BEZELA EZBEHAR KOPURUA  
Nº DE INTERVENCIONES COMO PARQUE SECUNDARIO**

2017 Urtea

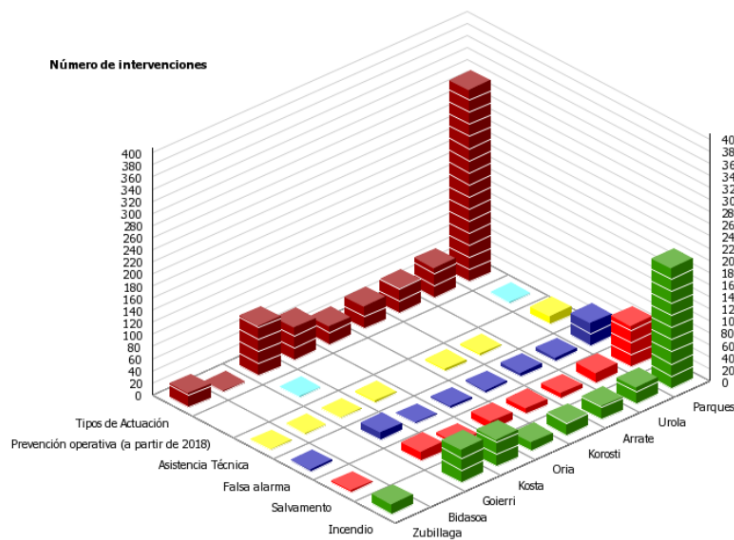

**BIGARREN SUHILTZAILE ETXE BEZELA PARTE HARTZEEN KOPURUA 2017 URTEA  
Nº DE OCASIONES QUE INTERVIENE CADA PARQUE COMO SECUNDARIO**

	Zubillaga		Bidasoa		Goierri		Kosta		Oria		Korosti		Arrate		Urola		Totales	
	N Int.	% del total	N Int.	% del total	N Int.	% del total	N Int.	% del total	N Int.	% del total	N Int.	% del total	N Int.	% del total	N Int.	% del total	N Int.	% del total
<b>Falsa alarma</b>	3	13,04%	0	0,00%	12	14,63%	2	3,70%	3	10,00%	4	10,81%	7	17,50%	6	12,24%	37	11,71%
<b>Incendio</b>	16	69,57%	0	0,00%	54	65,85%	45	83,33%	14	46,67%	20	54,05%	22	55,00%	27	55,10%	198	62,66%
<b>Salvamento</b>	3	13,04%	0	0,00%	15	18,29%	4	7,41%	13	43,33%	9	24,32%	8	20,00%	16	32,65%	68	21,52%
<b>Asistencia Técnica</b>	1	4,35%	1	100,00%	1	1,22%	3	5,56%	0	0,00%	4	10,81%	3	7,50%	0	0,00%	13	4,11%
<b>Total</b>	<b>23</b>	<b>100,00%</b>	<b>1</b>	<b>100,00%</b>	<b>82</b>	<b>100,00%</b>	<b>54</b>	<b>100,00%</b>	<b>30</b>	<b>100,00%</b>	<b>37</b>	<b>100,00%</b>	<b>40</b>	<b>100,00%</b>	<b>49</b>	<b>100,00%</b>	<b>316</b>	<b>100,00%</b>

**PARKEETAN ERAGINA, MOTAZ SAILKATUTA**  
**INCIDENCIA POR PARQUES Y TIPOS**

**2017 Urtea**

N Int.		Zubillaga	Bidasoa	Goierri	Kosta	Oria	Korosti	Arrate	Urola	Total
<b>Incendio</b>	Edificios de uso rural	12	1	9	7	9	8	5	11	<b>62</b>
	Casos especiales(Fuegos aislados sin propagación)	21	73	10	23	13	16	11	14	<b>181</b>
	Transporte	16	23	14	14	28	5	14	6	<b>120</b>
	Vegetación	8	17	16	7	14	8	4	10	<b>84</b>
	Industrias y almacenes	9	16	17	17	10	16	11	10	<b>106</b>
	Edificios de uso urbano	42	74	46	52	47	21	43	26	<b>351</b>
	<b>Total incendio</b>	<b>108</b>	<b>204</b>	<b>112</b>	<b>120</b>	<b>121</b>	<b>74</b>	<b>88</b>	<b>78</b>	<b>905</b>
<b>Salvamento</b>	Relacionado con el tráfico	24	38	26	28	38	12	33	14	213
	Socorro a víctimas	21	33	9	8	17	6	9	8	111
	Asistencia a personas en situación de riesgo	35	126	42	30	43	26	44	19	365
	Atención a animales	43	27	33	5	11	14	15	3	151
	Agua, Gas, Productos peligrosos y Electricidad	18	55	20	35	23	6	14	7	178
	Riesgos de la Naturaleza	23	25	26	19	11	21	14	9	148
	Ruinas y hundimientos	22	40	6	14	16	8	12	7	125
<b>Total Salvamento</b>	<b>186</b>	<b>344</b>	<b>162</b>	<b>139</b>	<b>159</b>	<b>93</b>	<b>141</b>	<b>67</b>	<b>1291</b>	
<b>Asistencia Técnica</b>	<b>Total Asistencia Técnica</b>	<b>30</b>	<b>34</b>	<b>17</b>	<b>19</b>	<b>18</b>	<b>14</b>	<b>37</b>	<b>8</b>	<b>177</b>
<b>Falsa alarma</b>	<b>Total Falsa alarma</b>	<b>17</b>	<b>28</b>	<b>31</b>	<b>14</b>	<b>38</b>	<b>9</b>	<b>32</b>	<b>11</b>	<b>180</b>
<b>Tipos de Actuación</b>		<b>342</b>	<b>612</b>	<b>323</b>	<b>293</b>	<b>336</b>	<b>190</b>	<b>298</b>	<b>164</b>	<b>2558</b>

**LARRIALDIEN BANAKETA HILERO ETA MOTAZ  
DISTRIBUCION DE SINIESTROS POR MESES Y TIPO  
2017 URTEA**

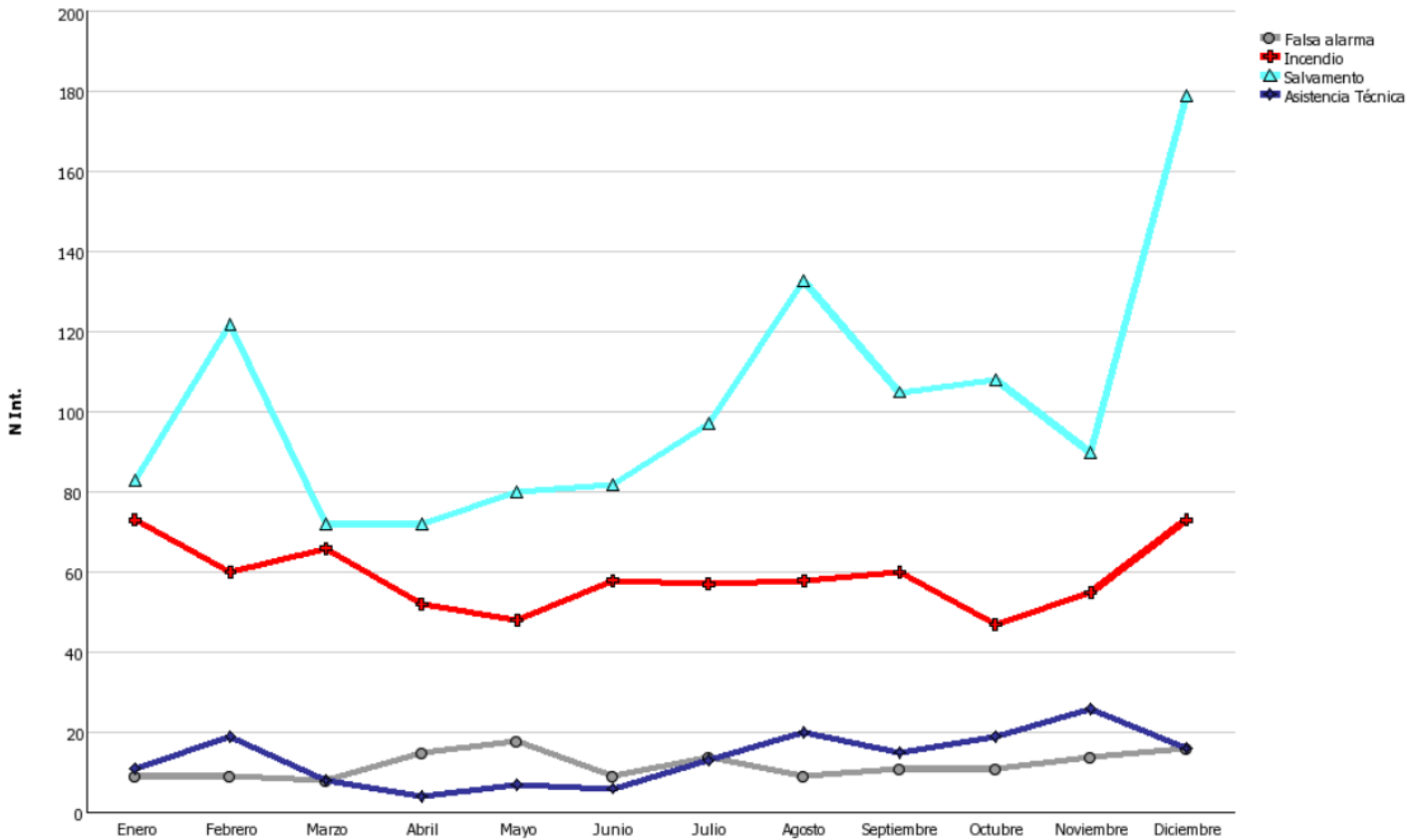
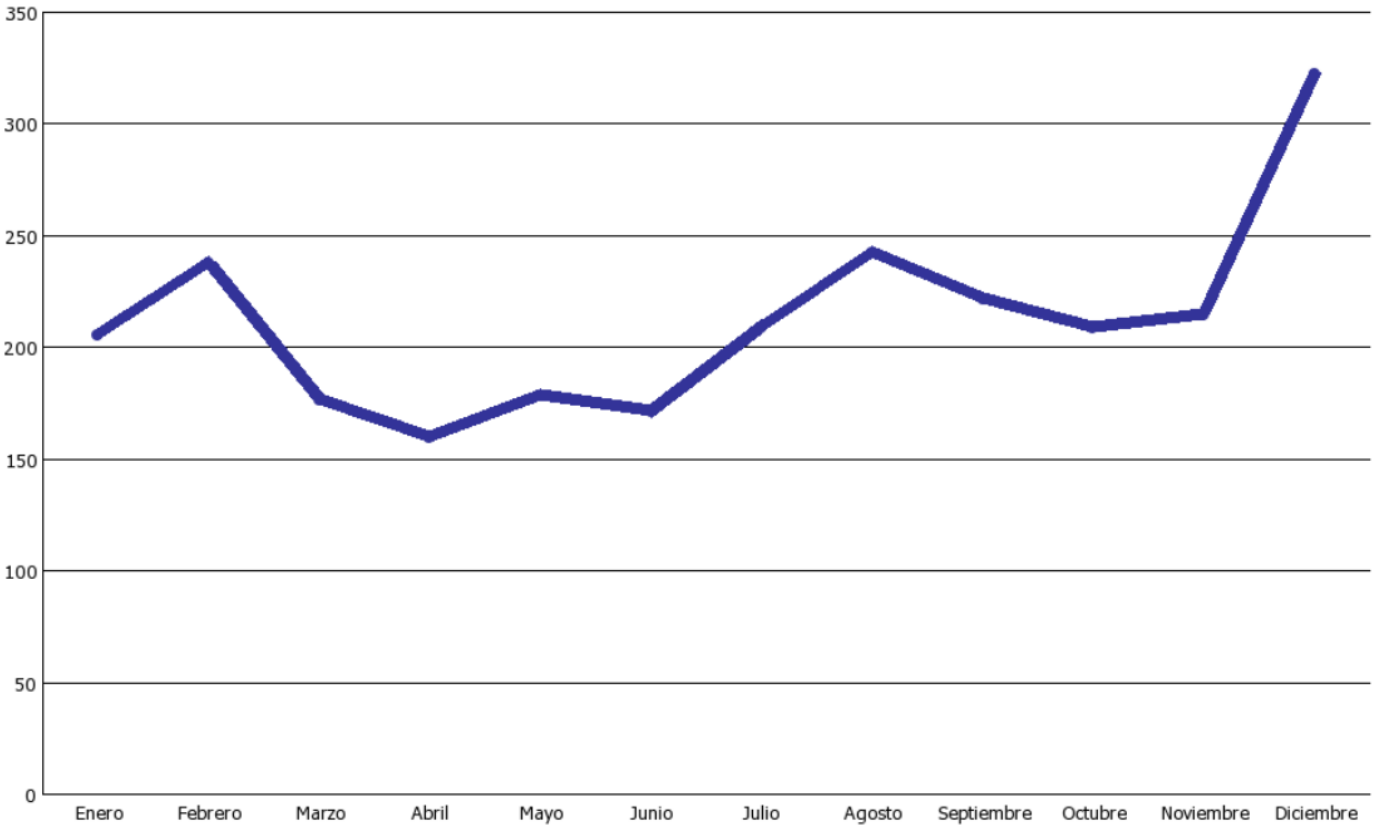

## EGUNEROKO ONDORIOA INCIDENCIA DIARIA 2017 Urtea

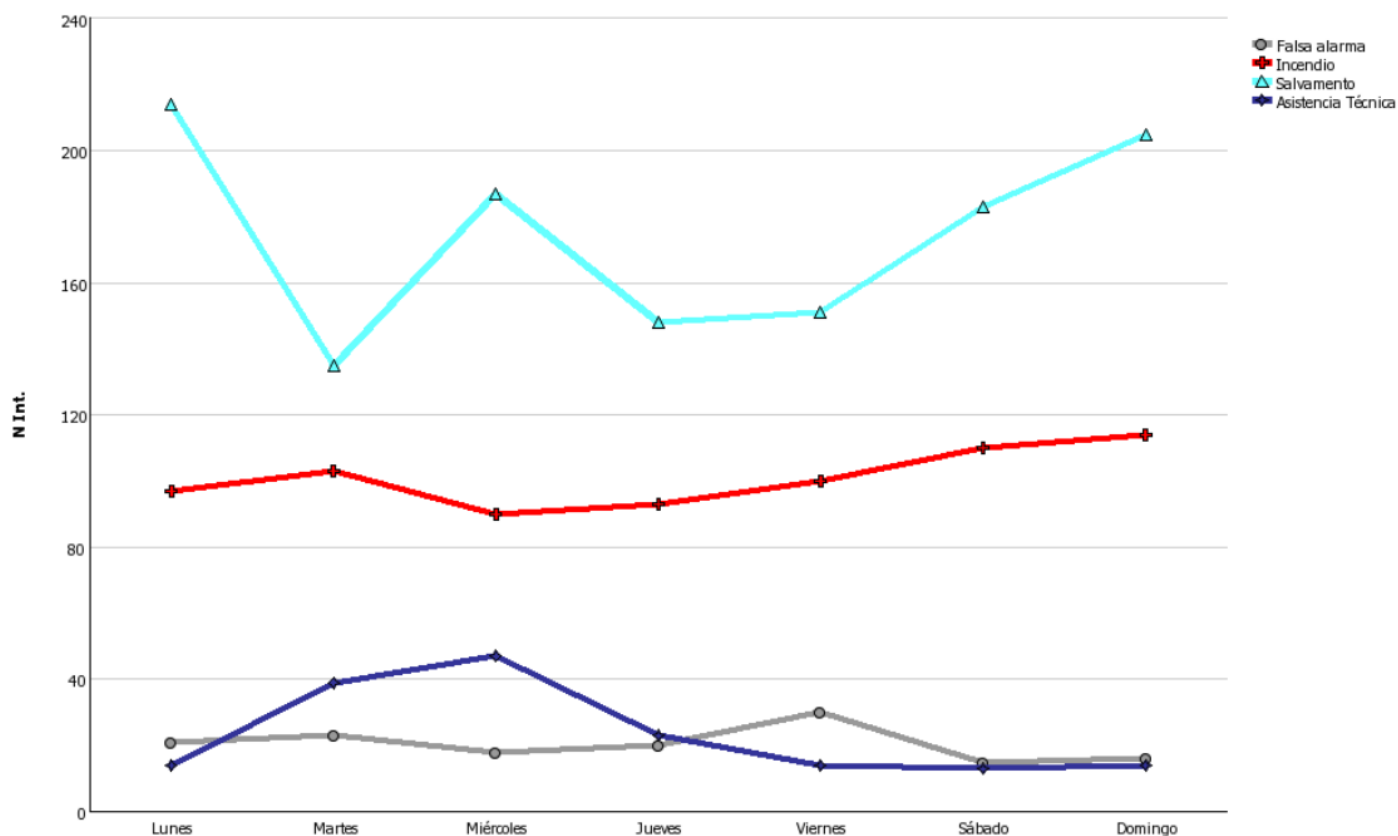

### 2017 Urtea

N Int.		Lunes	Martes	Miércoles	Jueves	Viernes	Sábado	Domingo	Total
<b>Incendio</b>	Edificios de uso rural	3	8	9	9	14	10	9	<b>62</b>
	Casos especiales(Fuegos aislados sin propagación)	17	23	20	16	23	36	46	<b>181</b>
	Transporte	23	17	22	19	15	10	14	<b>120</b>
	Vegetación	6	10	10	10	21	14	13	<b>84</b>
	Industrias y almacenes	24	19	12	18	8	8	17	<b>106</b>
	Edificios de uso urbano	59	54	40	54	42	56	46	<b>351</b>
	<b>Total incendio</b>	<b>132</b>	<b>131</b>	<b>114</b>	<b>126</b>	<b>123</b>	<b>134</b>	<b>145</b>	<b>905</b>
<b>Salvamento</b>	Relacionado con el tráfico	44	33	29	26	36	21	24	213
	Socorro a víctimas	6	13	19	20	17	13	23	111
	Asistencia a personas en situación de riesgo	51	32	56	49	42	66	69	365
	Atención a animales	31	32	23	31	16	12	6	151
	Agua, Gas, Productos peligrosos y Electricidad	25	26	38	17	16	34	22	178
	Riesgos de la Naturaleza	40	2	15	7	23	20	41	148
	Ruinas y hundimientos	30	10	16	8	12	24	25	125
<b>Total Salvamento</b>	<b>227</b>	<b>148</b>	<b>196</b>	<b>158</b>	<b>162</b>	<b>190</b>	<b>210</b>	<b>1291</b>	
<b>Asistencia Técnica</b>	<b>Total Asistencia Técnica</b>	<b>14</b>	<b>39</b>	<b>52</b>	<b>25</b>	<b>15</b>	<b>14</b>	<b>18</b>	<b>177</b>
<b>Falsa alarma</b>	<b>Total Falsa alarma</b>	<b>24</b>	<b>26</b>	<b>22</b>	<b>30</b>	<b>38</b>	<b>20</b>	<b>20</b>	<b>180</b>
<b>Típos de Actuación</b>		<b>399</b>	<b>344</b>	<b>385</b>	<b>341</b>	<b>338</b>	<b>358</b>	<b>393</b>	<b>2558</b>

**LARRIALDI BANAKETA, ASTEKO EGUNEZ ETA PARKEZ PARKE**  
**DISTRIBUCION DE SINIESTROS POR TIPO DE DIA DE LA SEMANA Y PARQUE**  
**2017 URTEA**

	Zubillaga		Bidasoa		Goierri		Kosta		Oria		Korosti		Arrate		Urola		Parques	
	N Int.	%	N Int.	%	N Int.	%	N Int.	%	N Int.	%	N Int.	%	N Int.	%	N Int.	%	N Int.	%
<b>Laborable</b>	185	58,18%	328	53,86%	127	52,92%	132	55,46%	172	56,21%	87	56,86%	154	59,69%	70	60,87%	<b>1255</b>	<b>56,10%</b>
<b>Festivo</b>	53	16,67%	108	17,73%	44	18,33%	47	19,75%	52	16,99%	33	21,57%	44	17,05%	23	20,00%	<b>404</b>	<b>18,06%</b>
<b>Vispera festivo</b>	39	12,26%	114	18,72%	31	12,92%	45	18,91%	39	12,75%	26	16,99%	32	12,40%	15	13,04%	<b>341</b>	<b>15,24%</b>
<b>Siguiente a festivo</b>	41	12,89%	59	9,69%	38	15,83%	14	5,88%	43	14,05%	7	4,58%	28	10,85%	7	6,09%	<b>237</b>	<b>10,59%</b>
<b>Tipo de día</b>	<b>318</b>	<b>100,00%</b>	<b>609</b>	<b>100,00%</b>	<b>240</b>	<b>100,00%</b>	<b>238</b>	<b>100,00%</b>	<b>306</b>	<b>100,00%</b>	<b>153</b>	<b>100,00%</b>	<b>258</b>	<b>100,00%</b>	<b>115</b>	<b>100,00%</b>	<b>2237</b>	<b>100,00%</b>

**LARRIALDI BANAKETA, ASTEKO EGUNEZ ETA LARRIALDI MOTAZ**  
**DISTRIBUCION DE SINIESTROS POR DIA DE LA SEMANA Y TIPO DE SINIESTRO**  
**2017 URTEA**

	Asistencia Técnica		Falsa alarma		Incendio		Salvamento		Tipos de actuación	
	N Int.	%	N Int.	%	N Int.	%	N Int.	%	N Int.	%
<b>Lunes</b>	14	8,54%	21	14,69%	97	13,72%	214	17,50%	<b>346</b>	<b>15,47%</b>
<b>Martes</b>	39	23,78%	23	16,08%	103	14,57%	135	11,04%	<b>300</b>	<b>13,41%</b>
<b>Miércoles</b>	47	28,66%	18	12,59%	90	12,73%	187	15,29%	<b>342</b>	<b>15,29%</b>
<b>Jueves</b>	23	14,02%	20	13,99%	93	13,15%	148	12,10%	<b>284</b>	<b>12,70%</b>
<b>Viernes</b>	14	8,54%	30	20,98%	100	14,14%	151	12,35%	<b>295</b>	<b>13,19%</b>
<b>Sábado</b>	13	7,93%	15	10,49%	110	15,56%	183	14,96%	<b>321</b>	<b>14,35%</b>
<b>Domingo</b>	14	8,54%	16	11,19%	114	16,12%	205	16,76%	<b>349</b>	<b>15,60%</b>
<b>Día de la Semana</b>	<b>164</b>	<b>100,00%</b>	<b>143</b>	<b>100,00%</b>	<b>707</b>	<b>100,00%</b>	<b>1223</b>	<b>100,00%</b>	<b>2237</b>	<b>100,00%</b>

**ASTEKO EGUNA ARABEREN ESKUHARTZEAK  
ACTUACIONES SEGUN DIA DE LA SEMANA POR PARQUES**

2017 Urtea

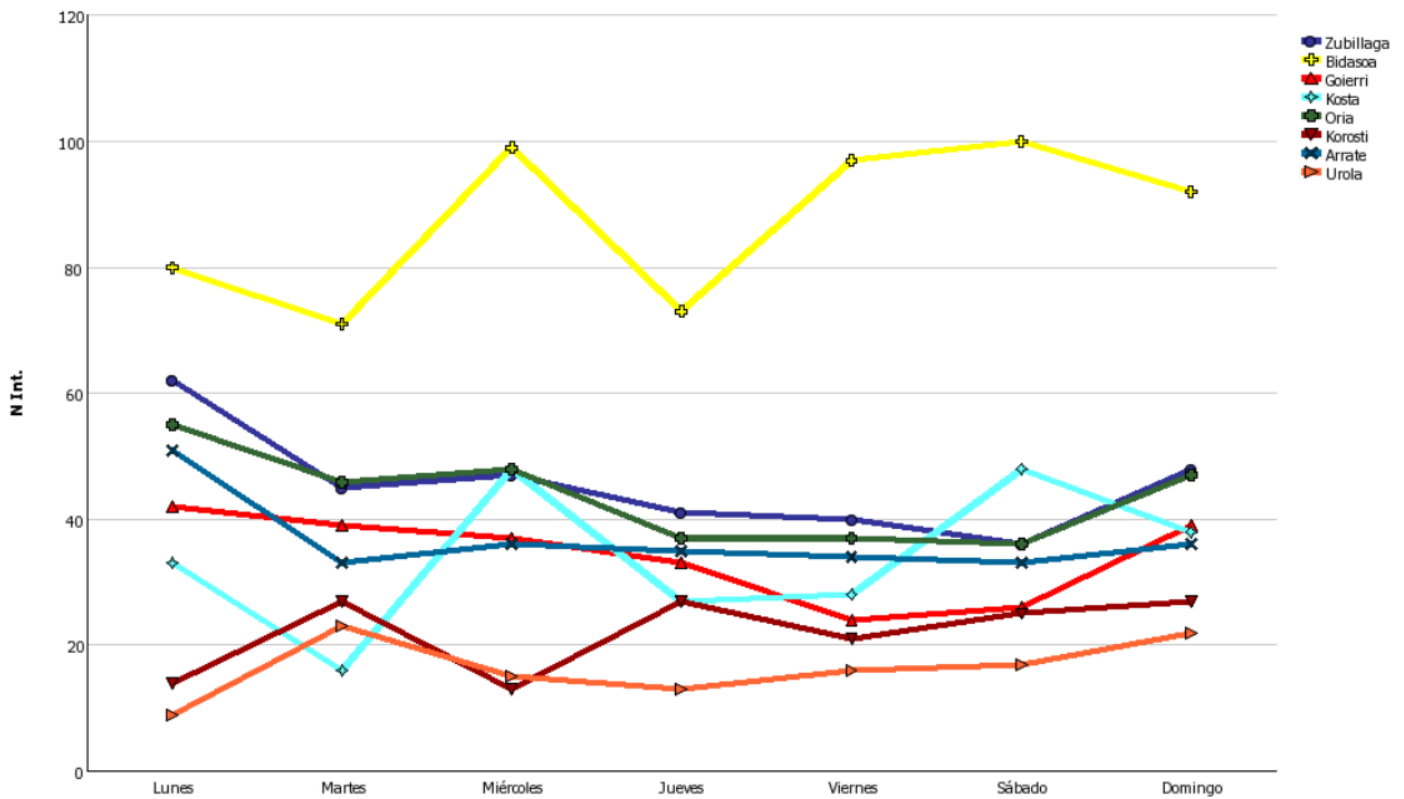

**LARRIALDIEN BANAKETA ASTEKO EGUNEZ ETA PARKEZ PARKE 2017 URTEA  
DISTRIBUCION DE SINIESTROS POR DIA DE LA SEMANA Y PARQUE**

	Zubillaga		Bidasoa		Goierri		Kosta		Oria		Korosti		Arrate		Urola		Parques	
	N Int.	%	N Int.	%	N Int.	%	N Int.	%	N Int.	%	N Int.	%	N Int.	%	N Int.	%	N Int.	%
Lunes	62	19,44%	80	13,09%	43	17,84%	34	14,23%	55	17,97%	14	9,15%	51	19,77%	9	7,83%	348	15,52%
Martes	45	14,11%	71	11,62%	39	16,18%	16	6,69%	46	15,03%	27	17,65%	33	12,79%	23	20,00%	300	13,38%
Miércoles	47	14,73%	99	16,20%	37	15,35%	48	20,08%	48	15,69%	13	8,50%	36	13,95%	15	13,04%	343	15,30%
Jueves	41	12,85%	73	11,95%	33	13,69%	27	11,30%	37	12,09%	27	17,65%	35	13,57%	13	11,30%	286	12,76%
Viernes	40	12,54%	96	15,71%	24	9,96%	28	11,72%	37	12,09%	20	13,07%	34	13,18%	16	13,91%	295	13,16%
Sábado	36	11,29%	100	16,37%	26	10,79%	48	20,08%	36	11,76%	25	16,34%	33	12,79%	17	14,78%	321	14,32%
Domingo	48	15,05%	92	15,06%	39	16,18%	38	15,90%	47	15,36%	27	17,65%	36	13,95%	22	19,13%	349	15,57%
<b>Día de la Semana</b>	<b>319</b>	<b>100,00%</b>	<b>611</b>	<b>100,00%</b>	<b>241</b>	<b>100,00%</b>	<b>239</b>	<b>100,00%</b>	<b>306</b>	<b>100,00%</b>	<b>153</b>	<b>100,00%</b>	<b>258</b>	<b>100,00%</b>	<b>115</b>	<b>100,00%</b>	<b>2242</b>	<b>100,00%</b>

## ORDUKO ONDORIOA INCIDENCIA HORARIA

2017 Urtea

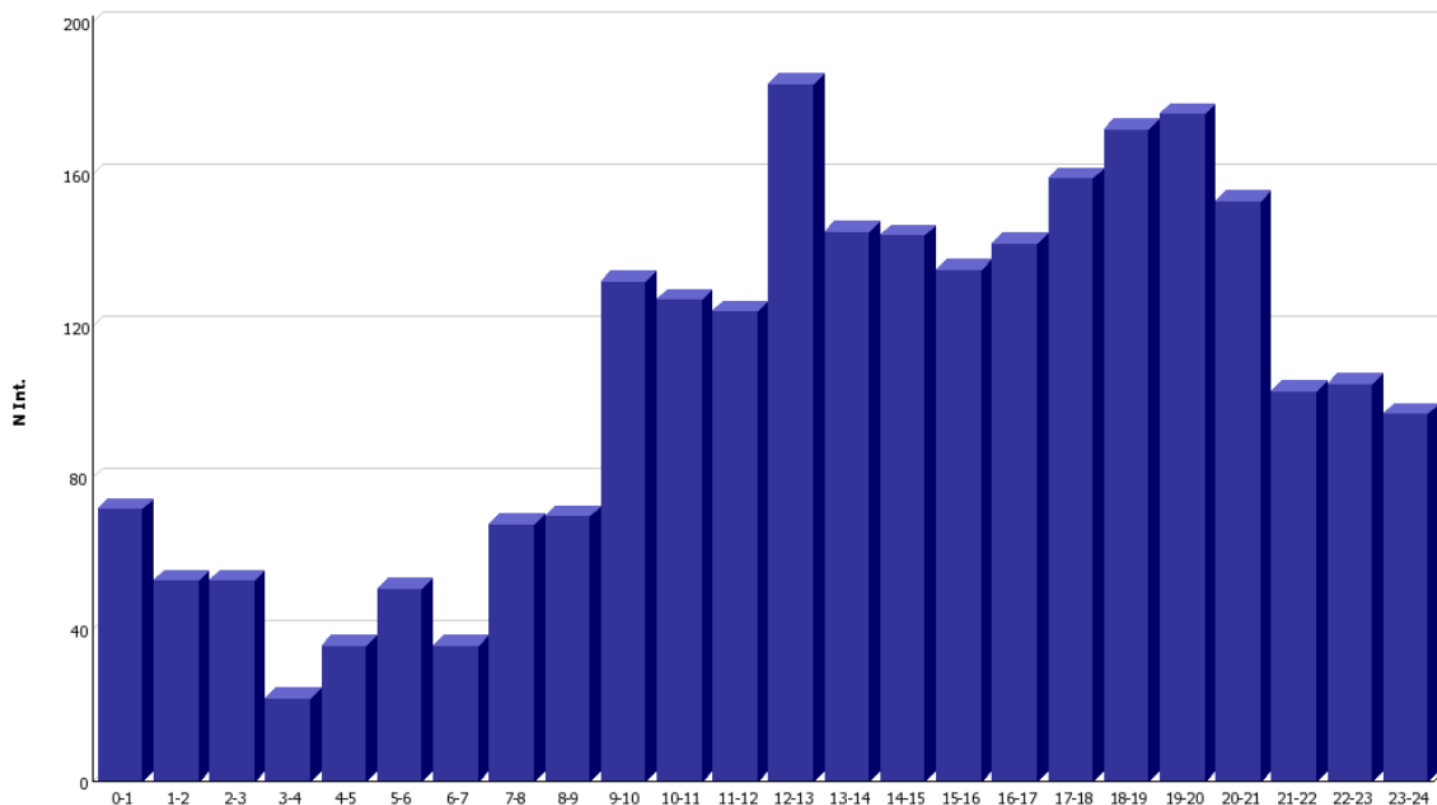

### INCIDENCIA HORARIA

N Int.		0-1	1-2	2-3	3-4	4-5	5-6	6-7	7-8	8-9	9-10	10-11	11-12	12-13	13-14	14-15	15-16	16-17	17-18	18-19	19-20	20-21	21-22	22-23	23-24	Total
Incendio	Edificios de uso rural	0	1	0	2	0	1	2	0	0	2	0	7	6	0	7	3	2	3	5	8	8	2	2	1	62
	Casos especiales (Fuegos aislados sin propagación)	16	13	9	5	10	10	12	4	2	4	5	2	5	4	8	8	4	3	5	6	9	11	10	16	181
	Transporte	4	2	3	0	4	3	1	4	2	8	6	9	8	11	3	4	8	7	9	7	8	4	2	3	120
	Vegetación	3	4	1	1	0	1	1	1	2	2	1	1	4	7	3	8	5	6	6	7	4	8	2	6	84
	Industrias y almacenes	2	4	2	2	1	2	0	6	1	0	8	7	2	5	4	8	4	10	8	7	10	2	6	5	106
	Edificios de uso urbano	15	9	5	5	5	8	2	4	6	16	8	14	29	22	31	22	21	15	21	25	25	8	17	18	351
	<b>Total incendio</b>	<b>40</b>	<b>33</b>	<b>20</b>	<b>15</b>	<b>20</b>	<b>25</b>	<b>18</b>	<b>19</b>	<b>13</b>	<b>32</b>	<b>28</b>	<b>40</b>	<b>54</b>	<b>50</b>	<b>56</b>	<b>53</b>	<b>44</b>	<b>44</b>	<b>54</b>	<b>60</b>	<b>64</b>	<b>35</b>	<b>39</b>	<b>49</b>	<b>905</b>
Salvamento	Relacionado con el tráfico	3	0	4	1	3	2	4	11	11	10	14	8	16	11	14	24	11	8	18	16	9	4	5	6	213
	Socorro a víctimas	0	3	3	0	2	4	2	5	6	6	2	7	3	12	9	3	6	6	7	9	6	5	4	1	111
	Asistencia a personas en situación de riesgo	13	5	8	1	5	7	5	11	10	10	19	23	31	27	22	17	20	26	25	24	16	12	18	10	365
	Atención a animales	1	1	0	0	0	0	0	1	0	6	7	3	6	4	1	6	9	19	16	24	25	10	9	3	151
	Agua, Gas, Productos peligrosos y Electricidad	4	5	10	2	1	3	1	4	3	14	8	5	15	7	3	4	9	14	22	16	5	11	6	6	178
	Riesgos de la Naturaleza	4	1	2	0	0	0	0	4	2	15	13	14	9	10	9	4	15	7	3	4	7	9	10	6	148
	Ruinas y hundimientos	2	3	3	0	1	2	3	4	2	7	9	8	13	4	10	9	7	5	7	7	8	2	5	4	125
<b>Total Salvamento</b>	<b>27</b>	<b>18</b>	<b>30</b>	<b>4</b>	<b>12</b>	<b>18</b>	<b>15</b>	<b>40</b>	<b>34</b>	<b>68</b>	<b>72</b>	<b>68</b>	<b>93</b>	<b>75</b>	<b>68</b>	<b>67</b>	<b>77</b>	<b>85</b>	<b>98</b>	<b>100</b>	<b>76</b>	<b>53</b>	<b>57</b>	<b>36</b>	<b>1291</b>	
Asistencia Técnica	<b>Total Asistencia Técnica</b>	<b>0</b>	<b>1</b>	<b>1</b>	<b>2</b>	<b>0</b>	<b>4</b>	<b>2</b>	<b>4</b>	<b>12</b>	<b>21</b>	<b>17</b>	<b>8</b>	<b>15</b>	<b>10</b>	<b>6</b>	<b>7</b>	<b>17</b>	<b>15</b>	<b>7</b>	<b>6</b>	<b>10</b>	<b>2</b>	<b>3</b>	<b>7</b>	<b>177</b>
Falsa alarma	<b>Total Falsa alarma</b>	<b>5</b>	<b>1</b>	<b>2</b>	<b>1</b>	<b>4</b>	<b>4</b>	<b>1</b>	<b>5</b>	<b>10</b>	<b>10</b>	<b>10</b>	<b>8</b>	<b>22</b>	<b>10</b>	<b>14</b>	<b>8</b>	<b>3</b>	<b>15</b>	<b>11</b>	<b>10</b>	<b>3</b>	<b>12</b>	<b>6</b>	<b>5</b>	<b>180</b>
<b>Típos de Actuación</b>		<b>72</b>	<b>53</b>	<b>53</b>	<b>22</b>	<b>36</b>	<b>51</b>	<b>36</b>	<b>68</b>	<b>69</b>	<b>131</b>	<b>127</b>	<b>124</b>	<b>184</b>	<b>145</b>	<b>144</b>	<b>135</b>	<b>142</b>	<b>159</b>	<b>172</b>	<b>176</b>	<b>153</b>	<b>102</b>	<b>105</b>	<b>97</b>	<b>2558</b>



## LARRIALDIAK MOTAZ ETA ORDUKO SINIESTROS POR HORAS Y TIPO DE SINIESTRO

2017 Urtea

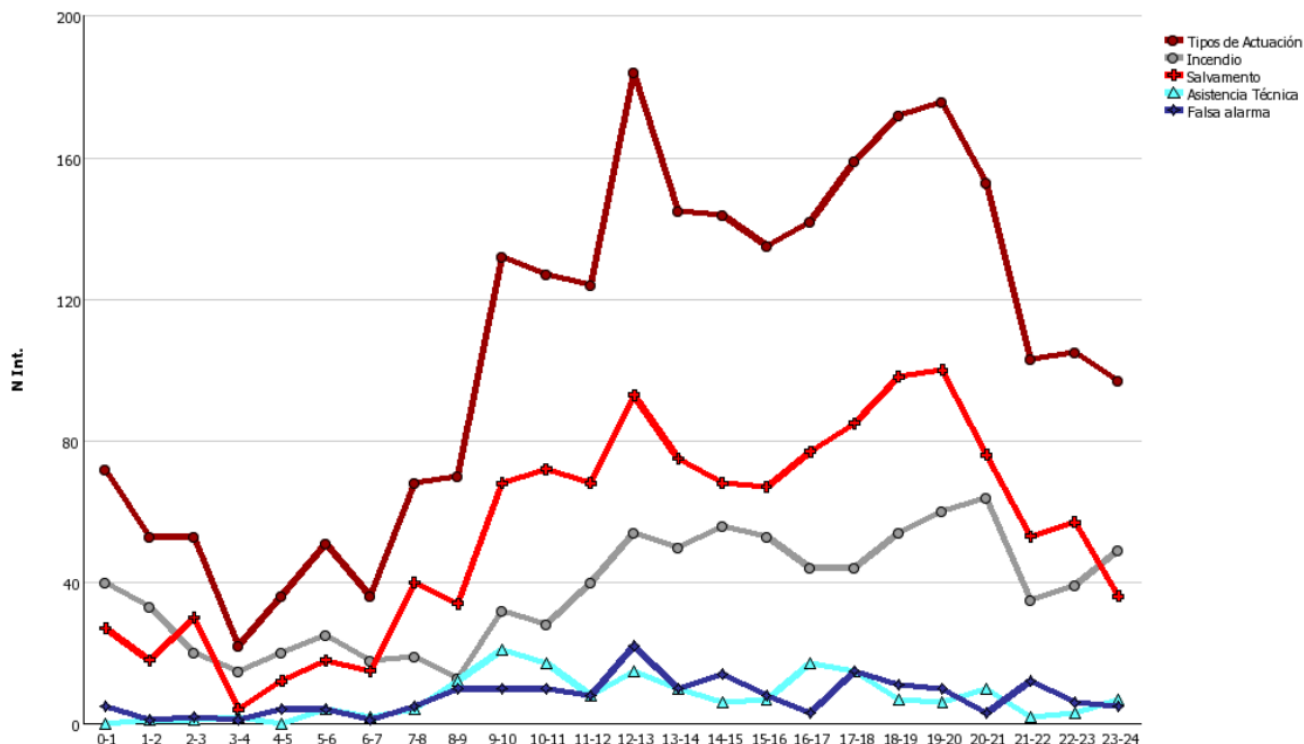

## ESKU-HARTZEEN BANAKETA, ORDUZ ORDU ETA LARRIALDI MOTAZ DISTRIBUCION DE INTERVENCIONES POR HORAS Y TIPO DE SINIESTRO

2017 URTEA

	Falsa alarma		Incendio		Salvamento		Asistencia Técnica		Tipos de actuación	
	N Int.	%	N Int.	%	N Int.	%	N Int.	%	N Int.	%
0-1	5	2,78%	40	4,42%	27	2,09%	0	0,00%	72	2,82%
1-2	1	0,56%	33	3,65%	18	1,39%	1	0,56%	53	2,08%
2-3	2	1,11%	20	2,21%	30	2,32%	1	0,56%	53	2,08%
3-4	1	0,56%	15	1,66%	4	0,31%	2	1,13%	22	0,86%
4-5	4	2,22%	20	2,21%	12	0,93%	0	0,00%	36	1,41%
5-6	4	2,22%	25	2,76%	18	1,39%	4	2,26%	51	2,00%
6-7	1	0,56%	18	1,99%	15	1,16%	2	1,13%	36	1,41%
7-8	5	2,78%	19	2,10%	40	3,10%	4	2,26%	68	2,66%
8-9	10	5,56%	13	1,44%	34	2,63%	12	6,78%	69	2,70%
9-10	10	5,56%	32	3,54%	68	5,27%	21	11,86%	131	5,13%
10-11	10	5,56%	28	3,09%	72	5,58%	17	9,60%	127	4,97%
11-12	8	4,44%	40	4,42%	68	5,27%	8	4,52%	124	4,86%
12-13	22	12,22%	54	5,97%	93	7,20%	15	8,47%	184	7,21%
13-14	10	5,56%	50	5,52%	75	5,81%	10	5,65%	145	5,68%
14-15	14	7,78%	56	6,19%	68	5,27%	6	3,39%	144	5,64%
15-16	8	4,44%	53	5,86%	67	5,19%	7	3,95%	135	5,29%
16-17	3	1,67%	44	4,86%	77	5,96%	17	9,60%	141	5,52%
17-18	15	8,33%	44	4,86%	85	6,58%	15	8,47%	159	6,23%
18-19	11	6,11%	54	5,97%	98	7,59%	7	3,95%	170	6,66%
19-20	10	5,56%	60	6,63%	100	7,75%	6	3,39%	176	6,89%
20-21	3	1,67%	64	7,07%	76	5,89%	10	5,65%	153	5,99%
21-22	12	6,67%	35	3,87%	53	4,11%	2	1,13%	102	4,00%
22-23	6	3,33%	39	4,31%	57	4,42%	3	1,69%	105	4,11%
23-24	5	2,78%	49	5,41%	36	2,79%	7	3,95%	97	3,80%
<b>Hora de la salida</b>	<b>180</b>	<b>100,00%</b>	<b>905</b>	<b>100,00%</b>	<b>1291</b>	<b>100,00%</b>	<b>177</b>	<b>100,00%</b>	<b>2553</b>	<b>100,00%</b>

**PARTE HARTU DUTEN SUHILTZAILEAK (N+B)  
N DE BOMBEROS INTERVINIENTES TOTAL (P+S)**

2017 Urtea

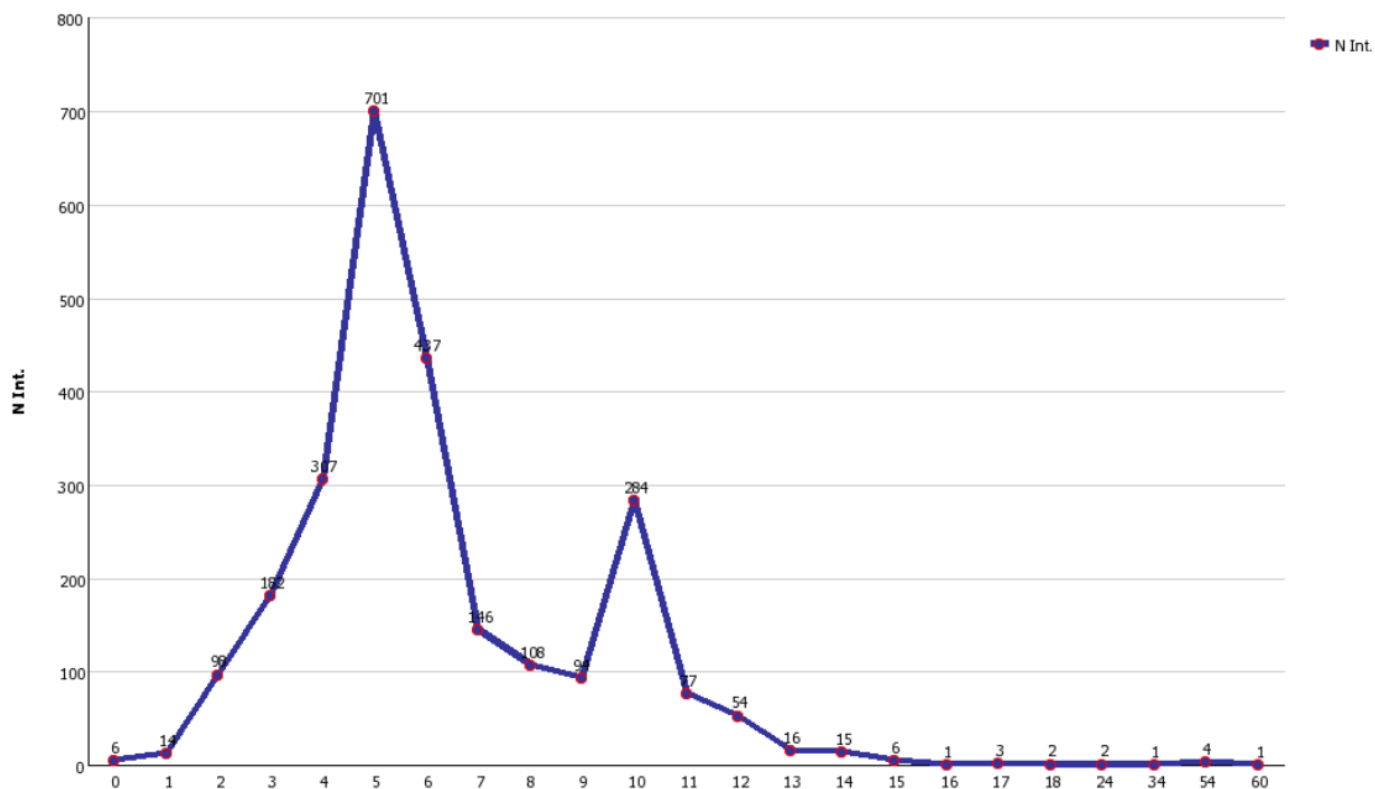

**PARTE HARTU DUTEN SUHILTZAILEAK (N+B)  
N DE BOMBEROS INTERVINIENTES TOTAL (P+S)**

2017 Urtea

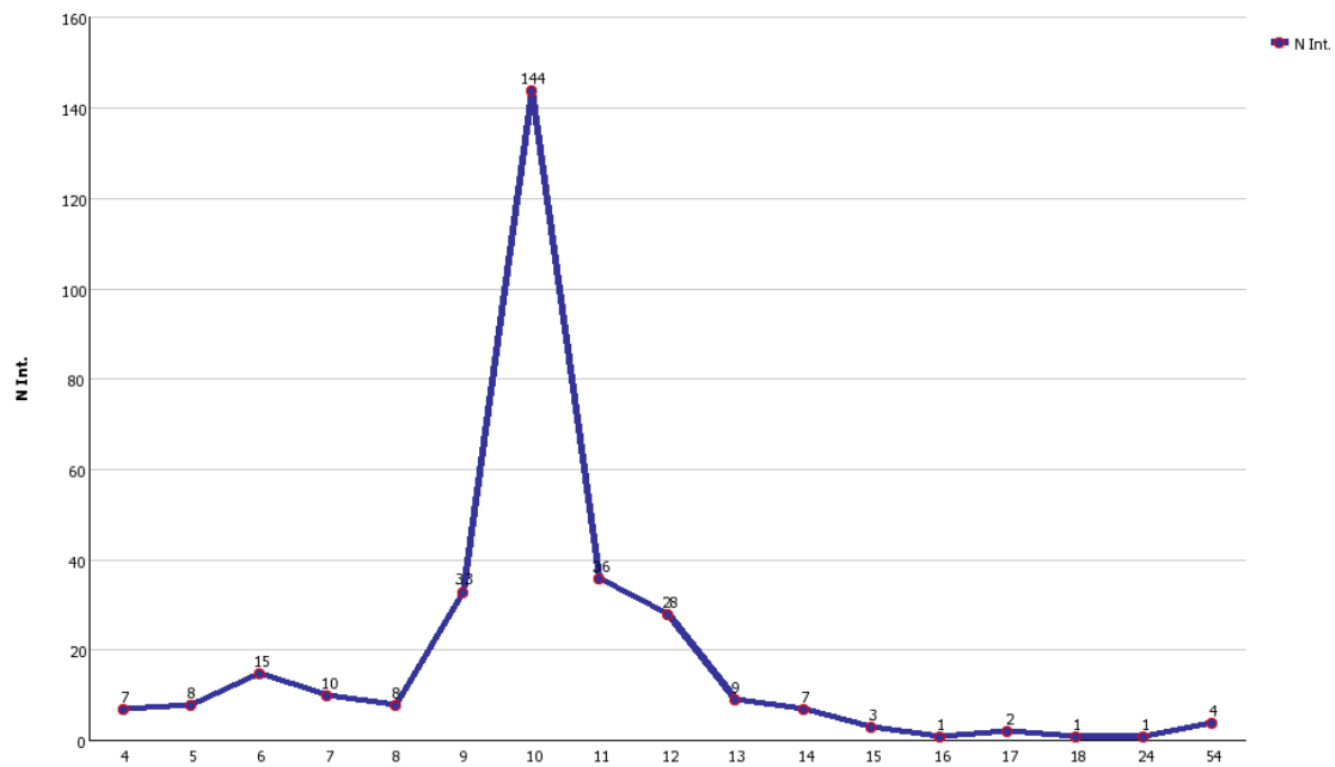

**ESKU-HARTZE BAKOITZAREN IGAROTAKO DENBORAREN BATURA**  
**SUMA DE TIEMPOS INVERTIDOS EN INTERVENCION**  
**2017 URTEA**

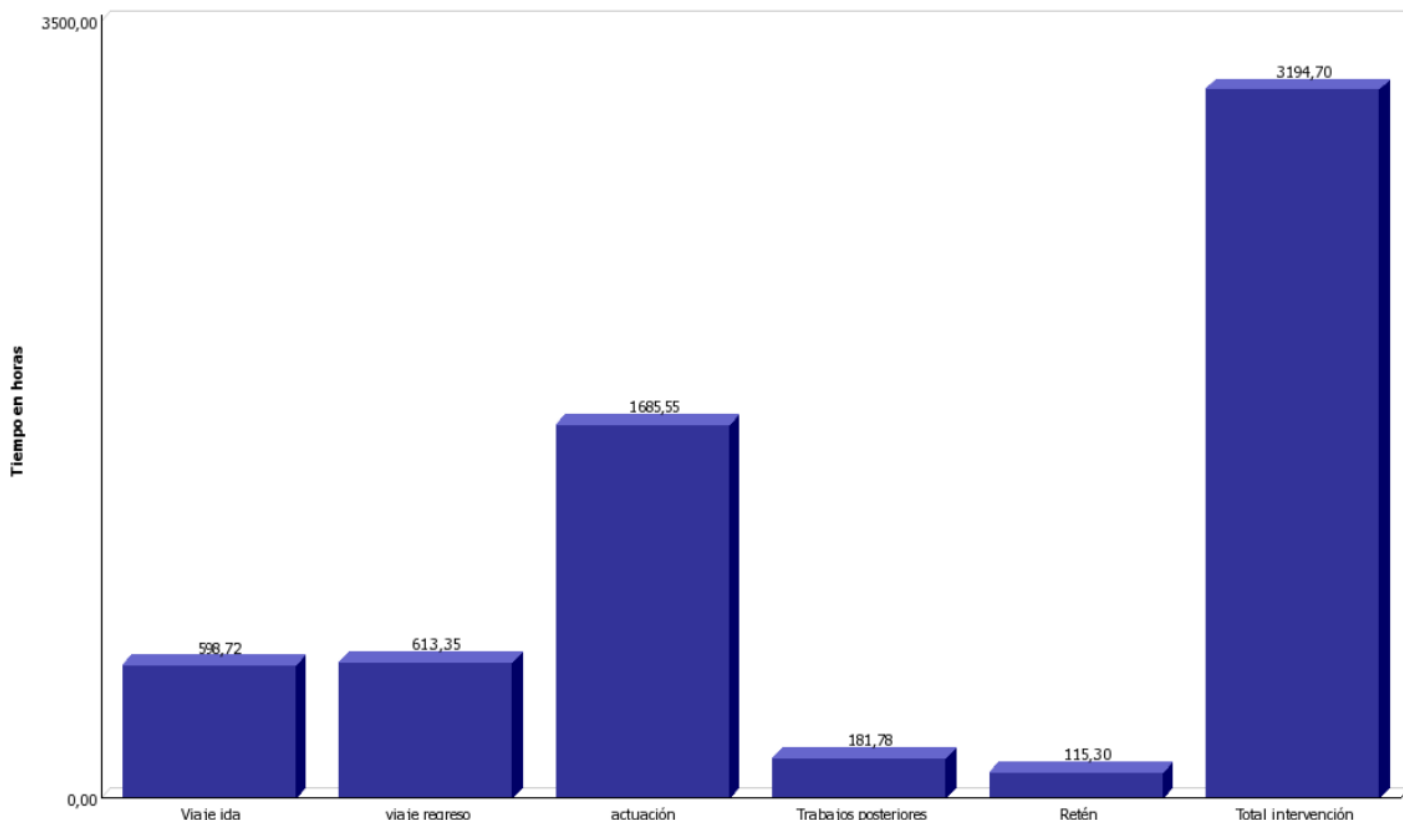

**LARRIALDIEN DENBORAK PARKEZ PARKE - MINUTUTAN**  
**2017 URTEA**  
**TIEMPOS DE ACTUACION POR PARQUE -EN MINUTOS**

N Int.	Zubillaga	Bidasoa	Goierni	Kosta	Oria	Korosti	Arrate	Urola	Parques
<b>Número de intervenciones</b>	<b>342</b>	<b>612</b>	<b>323</b>	<b>293</b>	<b>336</b>	<b>190</b>	<b>298</b>	<b>164</b>	<b>2558</b>
Duración viaje ida	5097	6377	4756	2969	3458	2296	8248	2722	35923
<i>Duración viaje ida. Media</i>	<i>14,9</i>	<i>10,4</i>	<i>14,7</i>	<i>10,1</i>	<i>10,3</i>	<i>12,1</i>	<i>27,7</i>	<i>16,6</i>	<i>14,0</i>
Duración viaje regreso	5733	6826	3660	3736	3785	1959	7958	3144	36801
<i>Duración viaje regreso. Media</i>	<i>16,8</i>	<i>11,2</i>	<i>11,3</i>	<i>12,8</i>	<i>11,3</i>	<i>10,3</i>	<i>26,7</i>	<i>19,2</i>	<i>14,4</i>
Duración actuación	15979	22430	10637	11756	15110	8501	10542	6178	101133
<i>Duración actuación. Media</i>	<i>46,7</i>	<i>36,7</i>	<i>32,9</i>	<i>40,1</i>	<i>45,0</i>	<i>44,7</i>	<i>35,4</i>	<i>37,7</i>	<i>39,5</i>
Duración trabajos posteriores	594	3696	1692	2032	1064	571	674	584	10907
<i>Duración trabajos posteriores. Media</i>	<i>1,7</i>	<i>6,0</i>	<i>5,2</i>	<i>6,9</i>	<i>3,2</i>	<i>3,0</i>	<i>2,3</i>	<i>3,6</i>	<i>4,3</i>
Duración retén	1718	1832	210	467	584	1447	653	7	6918
<i>Duración retén. Media</i>	<i>5,0</i>	<i>3,0</i>	<i>0,7</i>	<i>1,6</i>	<i>1,7</i>	<i>7,6</i>	<i>2,2</i>	<i>0,0</i>	<i>2,7</i>
Duración total actuacion	29121	41161	20955	20960	24001	14774	28075	12635	191682
<i>Duración total actuacion. Media</i>	<i>85,1</i>	<i>67,3</i>	<i>64,9</i>	<i>71,5</i>	<i>71,4</i>	<i>77,8</i>	<i>94,2</i>	<i>77,0</i>	<i>74,9</i>

## ESKUHARTZEEN IRAUPENA 2017 URTEA DURACION TOTAL DE LAS INTERVENCIONES



## ESKUHARTZEEN IRAUPENA 2017 URTEA DURACION TOTAL DE LAS INTERVENCIONES

	Zubillaga		Bidasoa		Goierri		Kosta		Oría		Korosti		Arrate		Urola		Parques	
	N Int.	%	N Int.	%	N Int.	%	N Int.	%	N Int.	%	N Int.	%	N Int.	%	N Int.	%	N Int.	%
< 1/4h	9	2,63%	25	4,08%	12	3,72%	14	4,78%	25	7,44%	9	4,74%	18	6,04%	14	8,54%	126	4,93%
1/4h - 1/2h	54	15,79%	157	25,65%	88	27,24%	71	24,23%	88	26,19%	59	31,05%	63	21,14%	41	25,00%	621	24,28%
1/2h y 1h	156	45,61%	262	42,81%	114	35,29%	107	36,52%	117	34,82%	62	32,63%	118	39,60%	50	30,49%	986	38,55%
1h - 2h	72	21,05%	102	16,67%	43	13,31%	48	16,38%	54	16,07%	28	14,74%	42	14,09%	25	15,24%	414	16,18%
2h -3h	17	4,97%	32	5,23%	26	8,05%	18	6,14%	19	5,65%	11	5,79%	28	9,40%	13	7,93%	164	6,41%
3h - 4h	11	3,22%	7	1,14%	7	2,17%	5	1,71%	5	1,49%	8	4,21%	5	1,68%	3	1,83%	51	1,99%
> 4h	18	5,26%	22	3,59%	11	3,41%	16	5,46%	18	5,36%	9	4,74%	14	4,70%	8	4,88%	116	4,53%
Recorrido incompleto	5	1,46%	5	0,82%	22	6,81%	14	4,78%	10	2,98%	4	2,11%	10	3,36%	10	6,10%	80	3,13%
<b>Tramos duración de actuación</b>	<b>342</b>	<b>100,00%</b>	<b>612</b>	<b>100,00%</b>	<b>323</b>	<b>100,00%</b>	<b>293</b>	<b>100,00%</b>	<b>336</b>	<b>100,00%</b>	<b>190</b>	<b>100,00%</b>	<b>298</b>	<b>100,00%</b>	<b>164</b>	<b>100,00%</b>	<b>2558</b>	<b>100,00%</b>

**ABISU JASO ETA IRTEERAINO PASA DEN DENBORA 2017 URTEA  
TIEMPO TRANSCURRIDO DESDE AVISO HASTA COMIENZO ACTUACION**

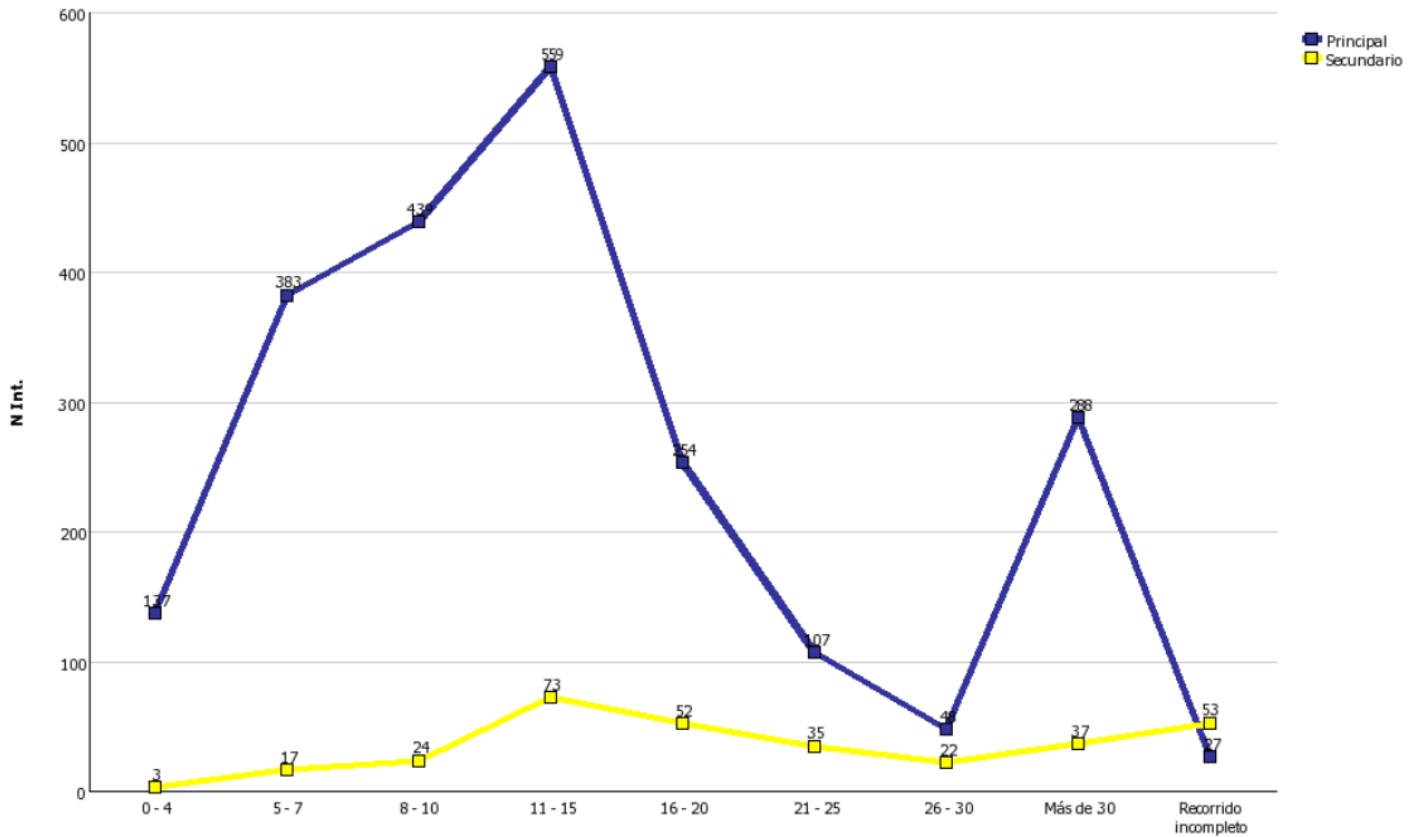

**ABISU JASO ETA IRTEERAINO PASA DEN DENBORA. PARKE NAGUSIA 2017 URTEA  
TIEMPO TRANSCURRIDO DESDE AVISO HASTA COMIENZO ACTUACION -PARQUES PRINCIPALES**

	Zubillaga		Bidaxoa		Goierri		Kosta		Oria		Korosti		Arrate		Urola		Parques	
	N Int.	%	N Int.	%	N Int.	%	N Int.	%	N Int.	%	N Int.	%	N Int.	%	N Int.	%	N Int.	%
0 - 4	13	4,08%	27	4,42%	13	5,39%	20	8,37%	27	8,82%	10	6,54%	16	6,20%	11	9,57%	137	6,11%
5 - 7	6	1,88%	105	17,18%	52	21,58%	51	21,34%	57	18,63%	47	30,72%	39	15,12%	26	22,61%	383	17,08%
8 - 10	37	11,60%	153	25,04%	56	23,24%	33	13,81%	44	14,38%	36	23,53%	58	22,48%	22	19,13%	439	19,58%
11 - 15	104	32,60%	168	27,50%	46	19,09%	49	20,50%	85	27,78%	25	16,34%	58	22,48%	24	20,87%	559	24,93%
16 - 20	65	20,38%	49	8,02%	22	9,13%	42	17,57%	32	10,46%	8	5,23%	26	10,08%	10	8,70%	254	11,33%
21 - 25	21	6,58%	28	4,58%	5	2,07%	9	3,77%	15	4,90%	4	2,61%	19	7,36%	6	5,22%	107	4,77%
26 - 30	7	2,19%	8	1,31%	4	1,66%	2	0,84%	11	3,59%	4	2,61%	7	2,71%	5	4,35%	48	2,14%
Más de 30	64	20,06%	68	11,13%	40	16,60%	31	12,97%	26	8,50%	18	11,76%	31	12,02%	10	8,70%	288	12,85%
Recorrido incompleto	2	0,63%	5	0,82%	3	1,24%	2	0,84%	9	2,94%	1	0,65%	4	1,55%	1	0,87%	27	1,20%
<b>Tramos aviso comienzo</b>	<b>319</b>	<b>100,00%</b>	<b>611</b>	<b>100,00%</b>	<b>241</b>	<b>100,00%</b>	<b>239</b>	<b>100,00%</b>	<b>306</b>	<b>100,00%</b>	<b>153</b>	<b>100,00%</b>	<b>258</b>	<b>100,00%</b>	<b>115</b>	<b>100,00%</b>	<b>2242</b>	<b>100,00%</b>

**LEHEN SUHILTZAILE TALDEAK GIPUZKOAKO HERRI BATERA IRISTEKO BEHAR DUEN DENBORA 2017 URTEA**  
**DURACION DEL VIAJE DE IDA A MUNICIPIOS DE GIPUZKOA DEL PRIMER PARQUE QUE ACUDE AÑO**

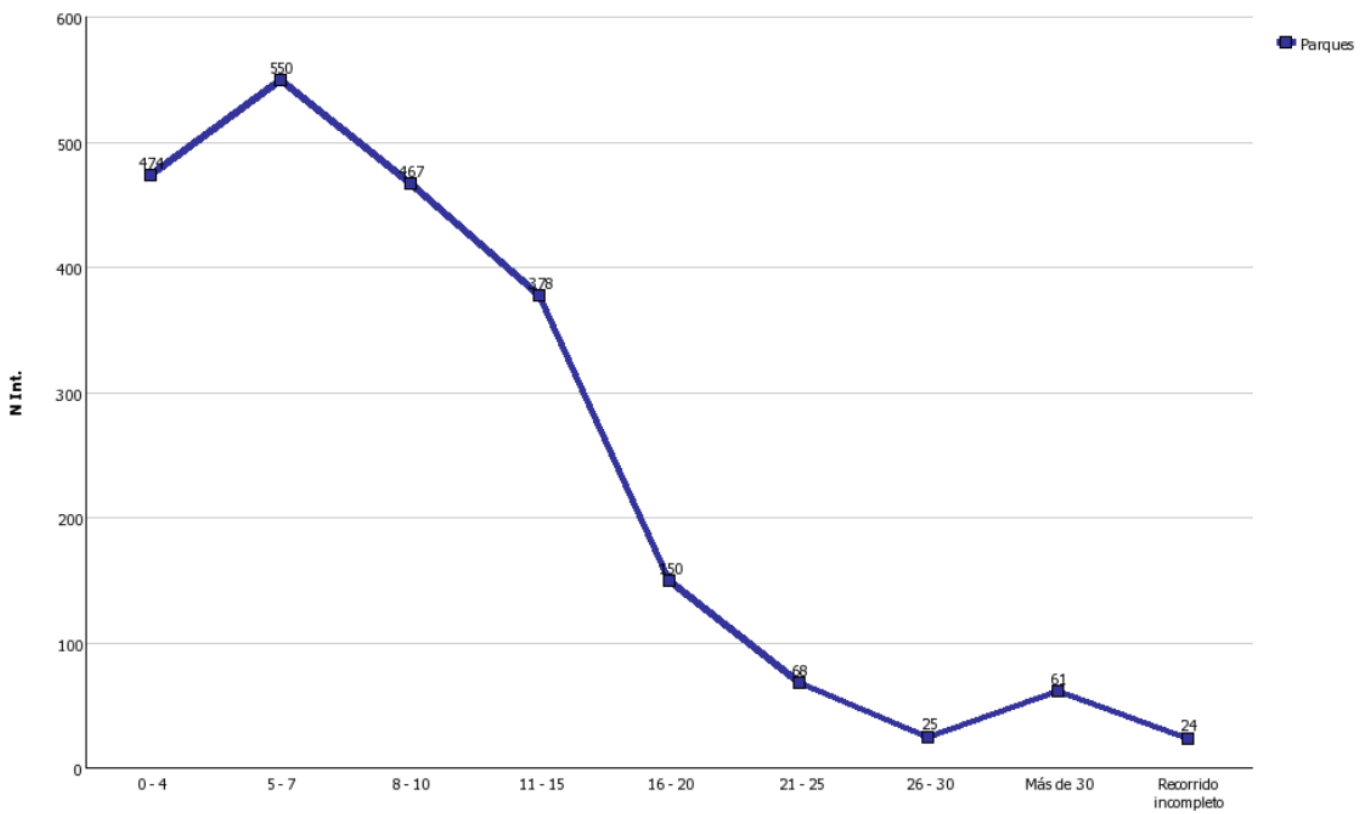

LAGUNTZAILEAK ESKUHARTZETAN 2017 URTEA  
COLABORADORES EN INTERVENCION

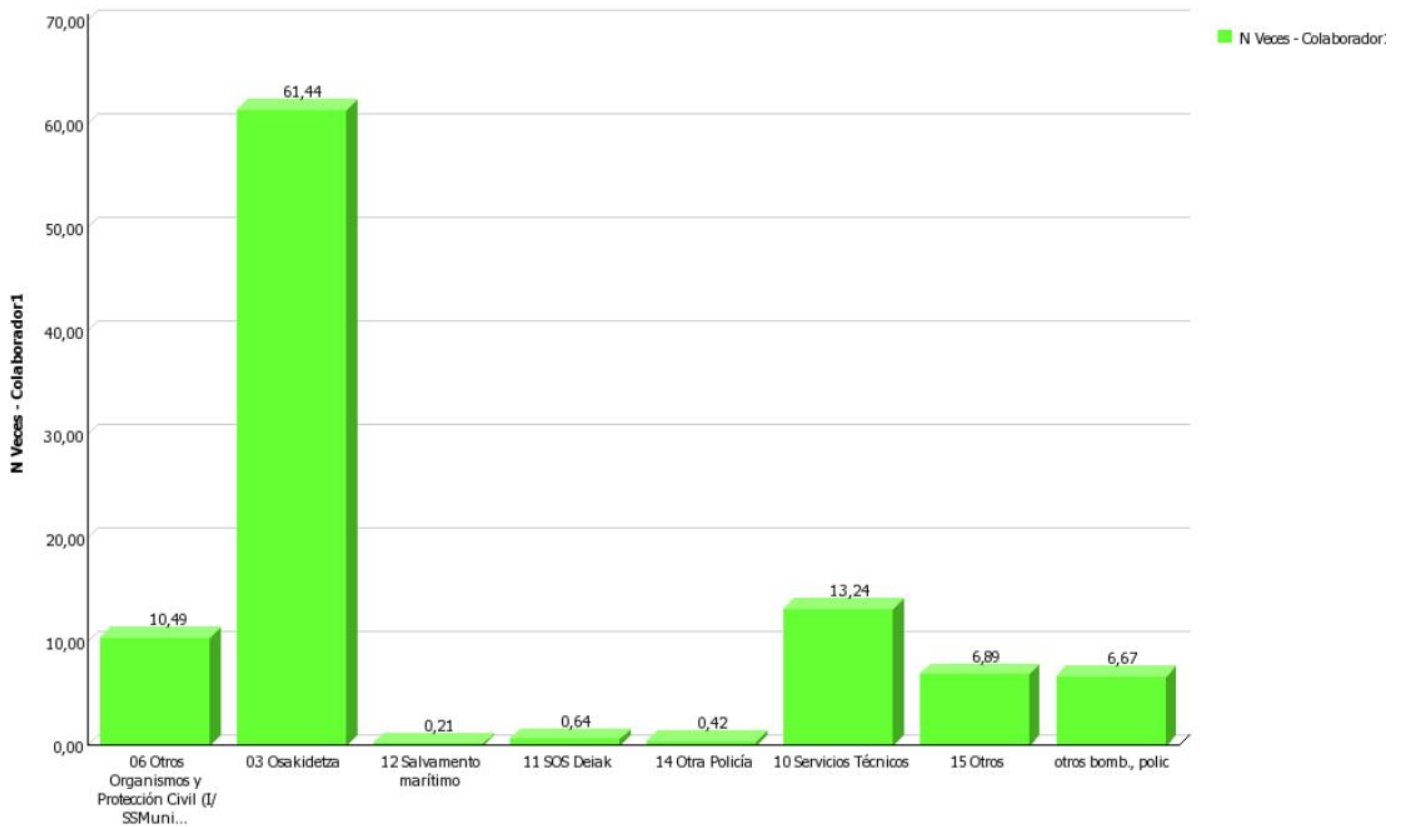
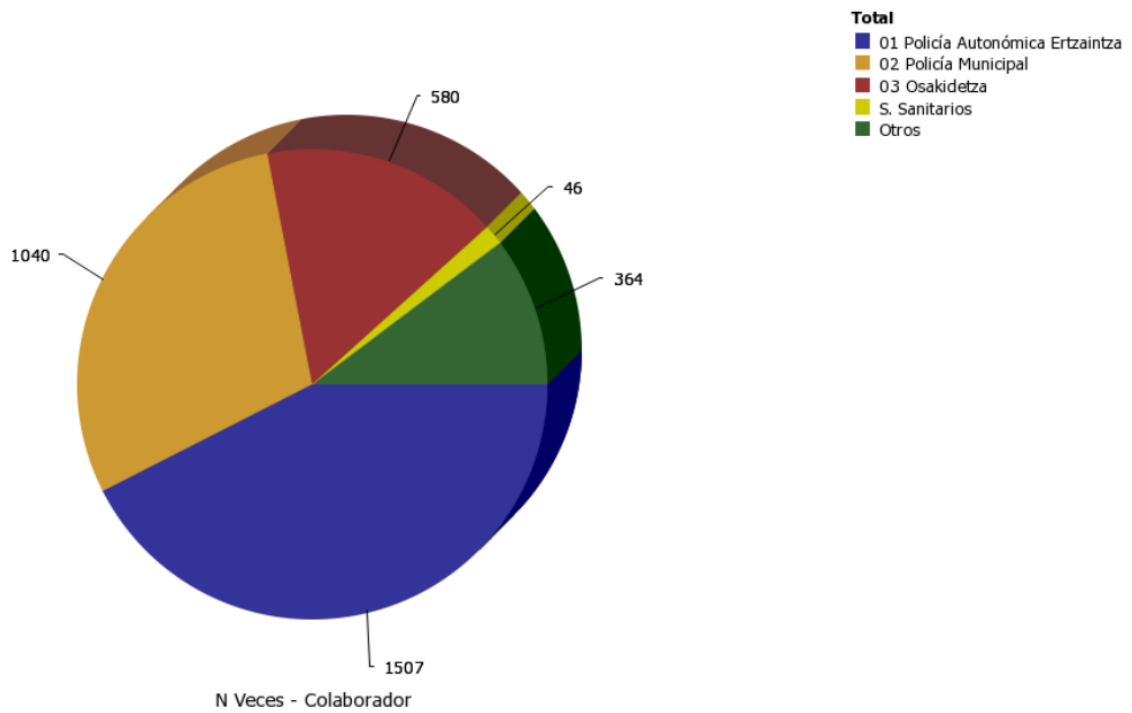

## BIKTIMAK LARRIALDIETAN 2017 URTEA VICTIMAS EN SINIESTROS

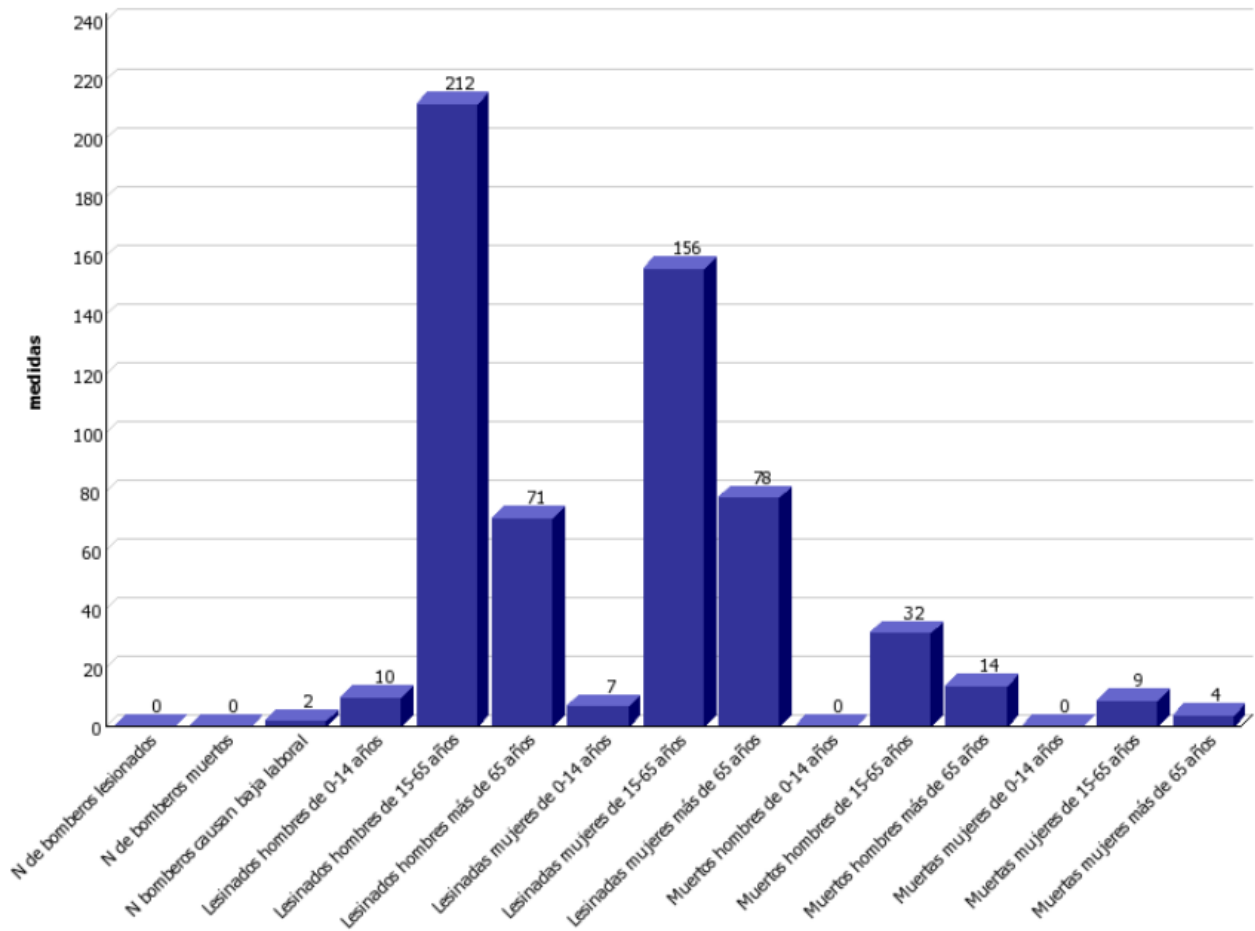

## EBAKUATUAK ETA INTOXIKATUAK 2017 URTEA EVACUADOS E INTOXICADOS AÑO

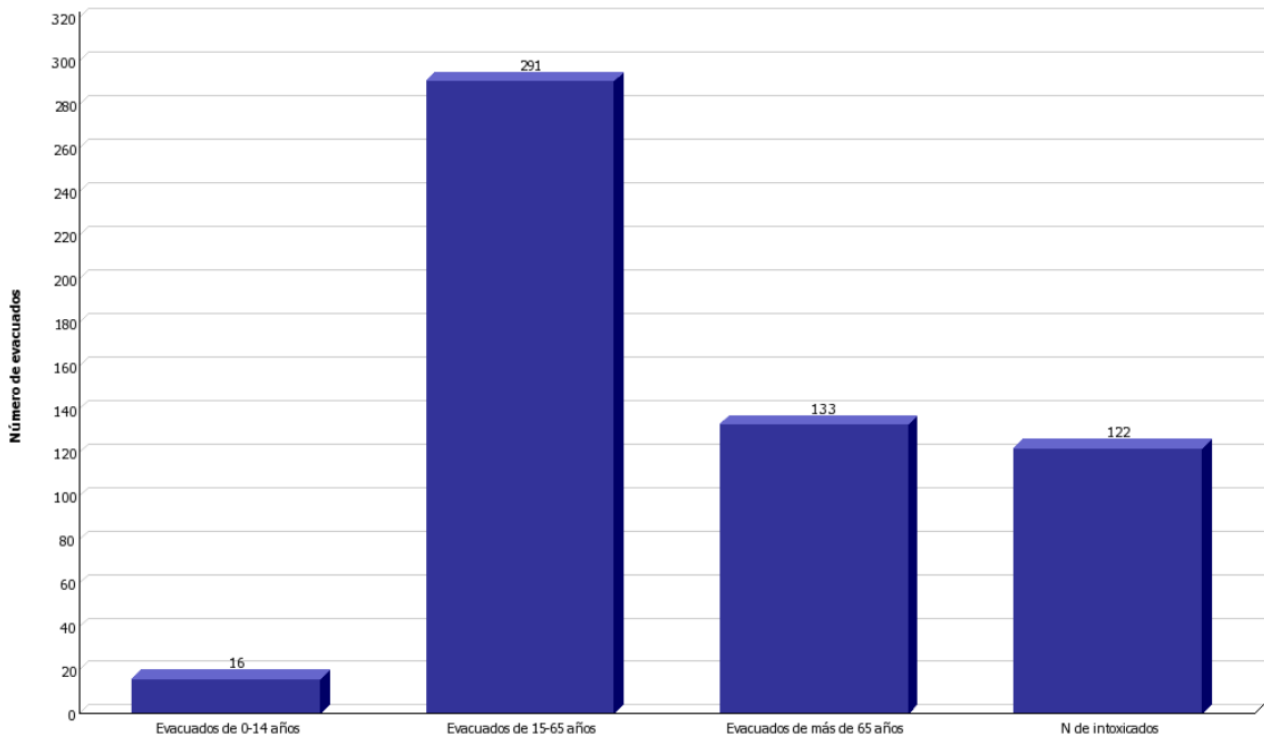



**BIKTIMAK, EBAKUATUAK ETA INTOXIKATUAK 2017 URTEA**  
**VICTIMAS, EVACUADOS E INTOXICADOS**

	<u>Falsa alarma</u>	<u>Incendio</u>	<u>Salvamento</u>	<u>Asistencia Técnica</u>	<b>Tipo de Actuación</b>
N de bomberos lesionados	0	0	0	0	<b>0</b>
N de bomberos muertos	0	0	0	0	<b>0</b>
N bomberos causan baja laboral	0	0	2	0	<b>2</b>
Lesinados hombres de 0-14 años	0	0	10	0	<b>10</b>
Lesinados hombres de 15-65 años	0	23	146	2	<b>171</b>
Lesinados hombres más de 65 años	0	4	57	0	<b>61</b>
Lesinadas mujeres de 0-14 años	0	1	6	0	<b>7</b>
Lesinadas mujeres de 15-65 años	0	13	95	2	<b>110</b>
Lesinadas mujeres más de 65 años	0	3	69	0	<b>72</b>
Muertos hombres de 0-14 años	0	0	0	0	<b>0</b>
Muertos hombres de 15-65 años	0	3	20	0	<b>23</b>
Muertos hombres más de 65 años	0	0	12	0	<b>12</b>
Muertas mujeres de 0-14 años	0	0	0	0	<b>0</b>
Muertas mujeres de 15-65 años	0	2	4	0	<b>6</b>
Muertas mujeres más de 65 años	0	0	3	0	<b>3</b>
Evacuados de 0-14 años	0	5	11	0	<b>16</b>
Evacuados de 15-65 años	0	42	169	2	<b>213</b>
Evacuados de más de 65 años	0	29	77	0	<b>106</b>
N de intoxicados	0	9	104	0	<b>113</b>

**SUTEEN AZTERKETA. NON GERTATU DIREN  
ANALISIS DE INCENDIOS. LUGAR DE LOS INCENDIOS  
2017 URTEA**

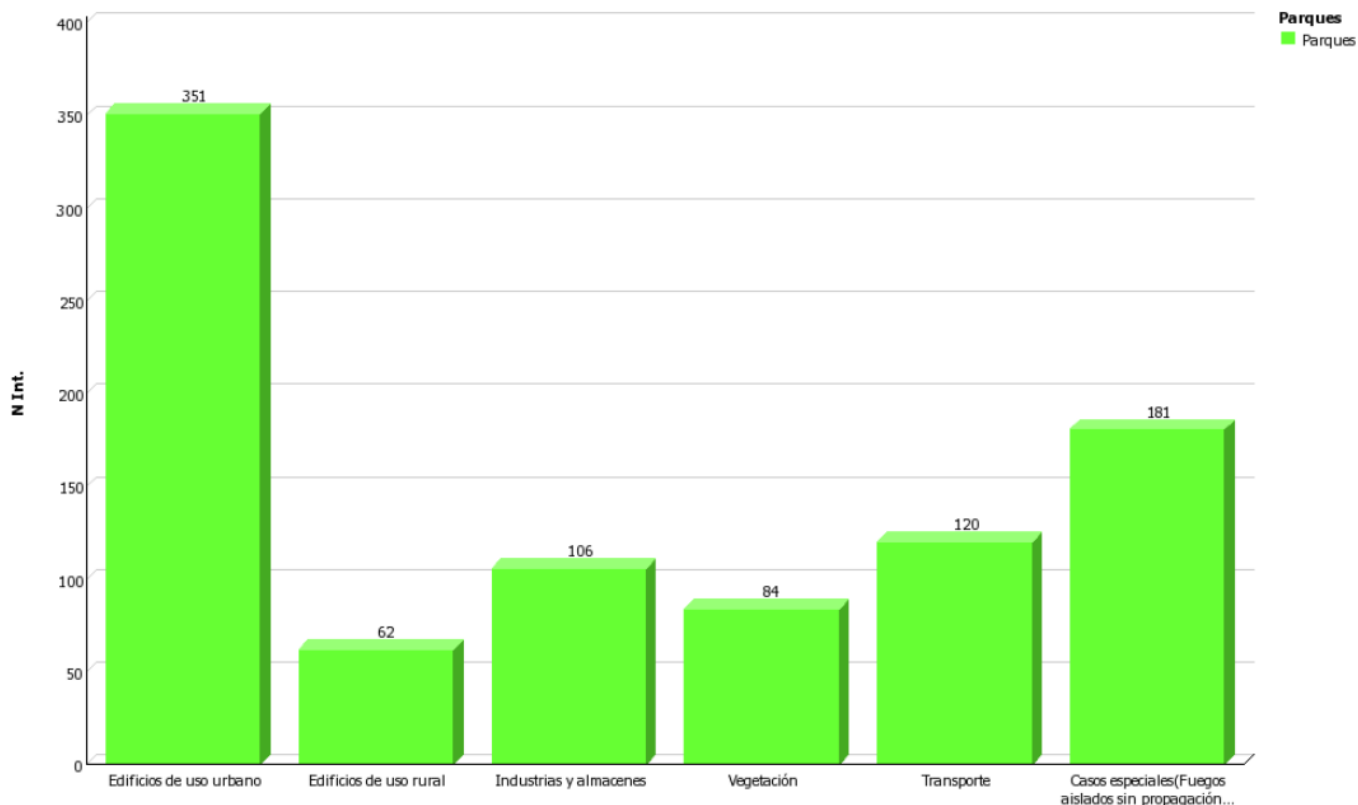

**SALBAMENDUAK MOTAZ SAILKATUTA 2017 URTEA  
ANALISIS DE SALVAMENTOS POR TIPOS**

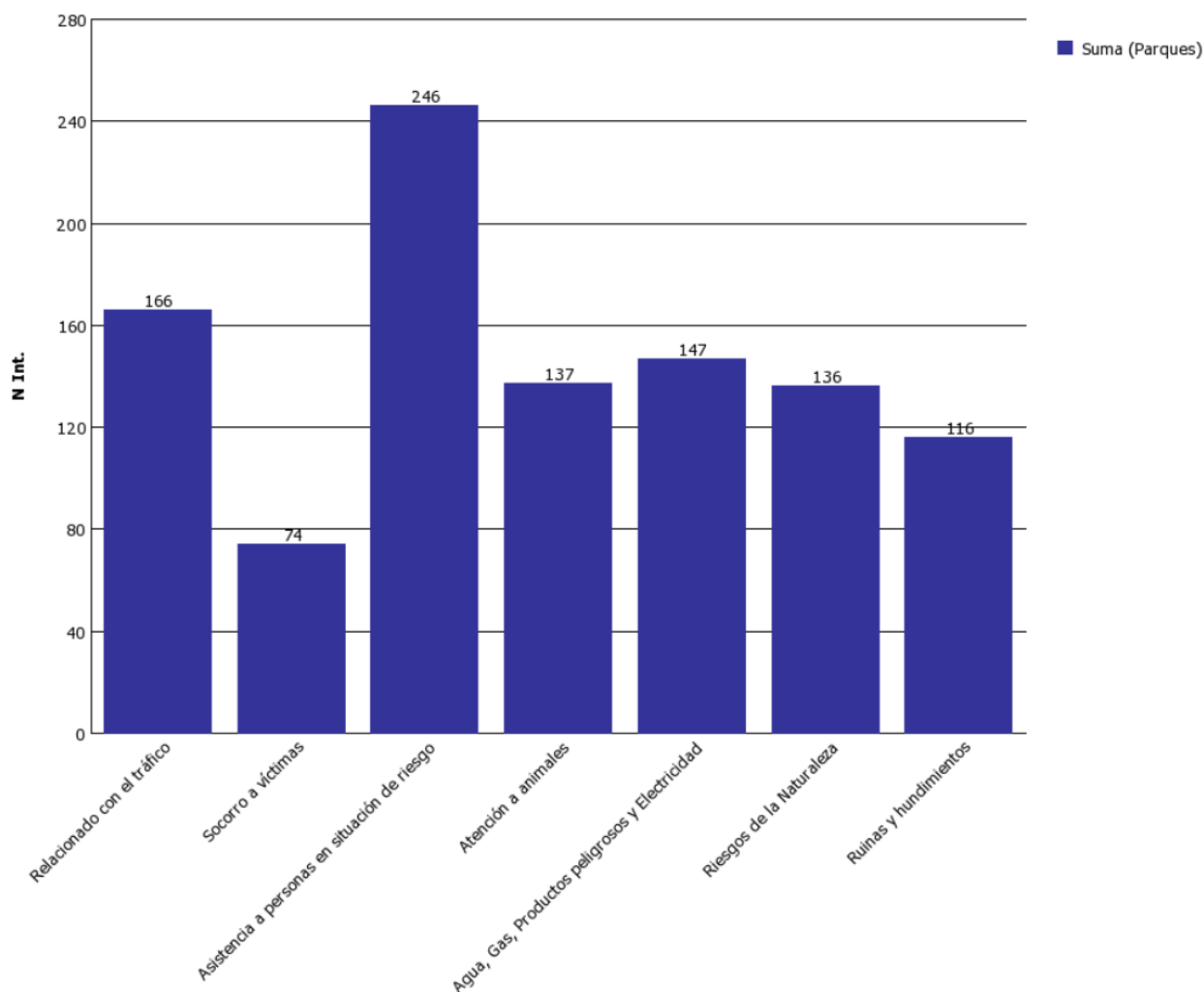

**Urtez urte  
Evolución por años**



## ESKUHARTZEEN BILAKABIDEA URTEZ URTE EVOLUCION DEL NUMERO DE INTERVENCIONES POR AÑOS

Totalak

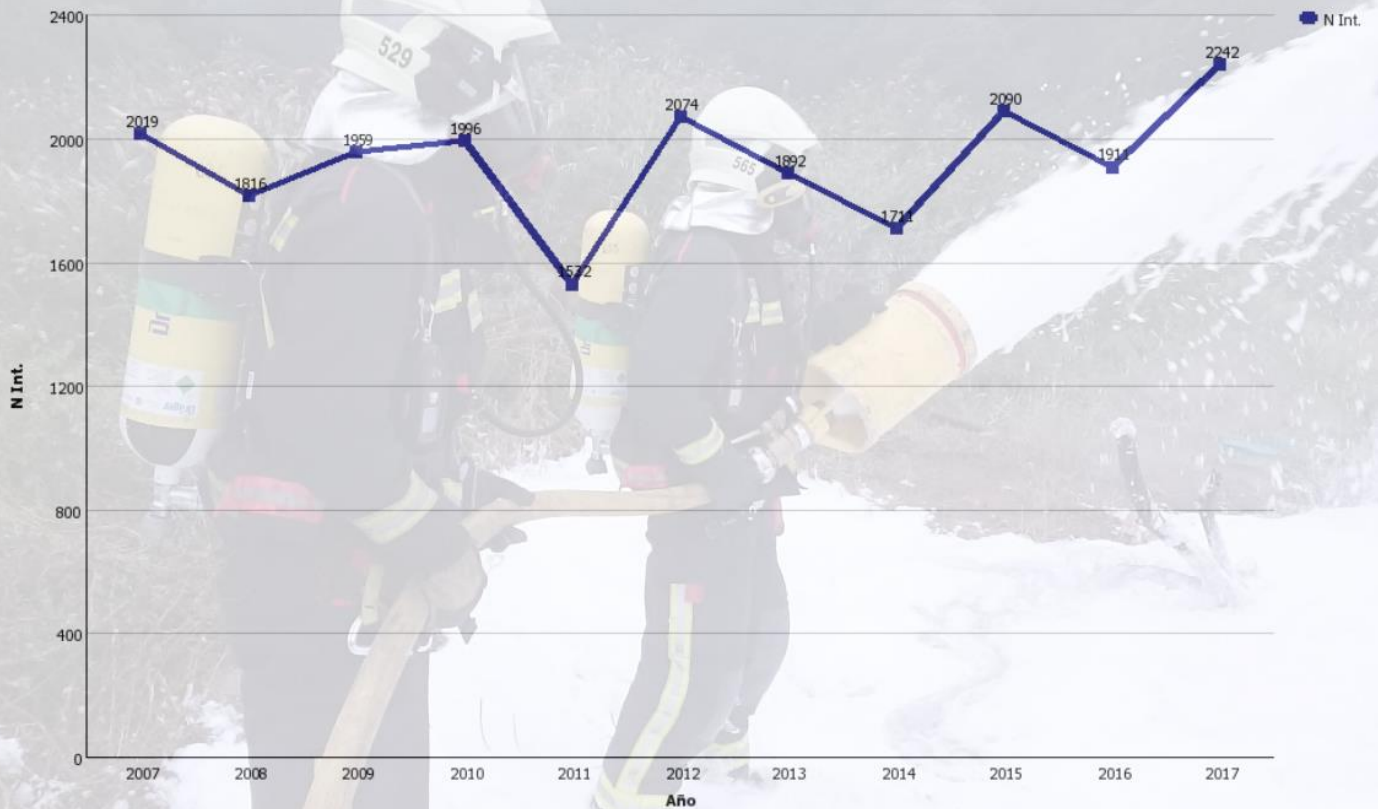

## ESKUHARTZEAK MOTAZ SAILKATUTA POR TIPO DE INTERVENCION

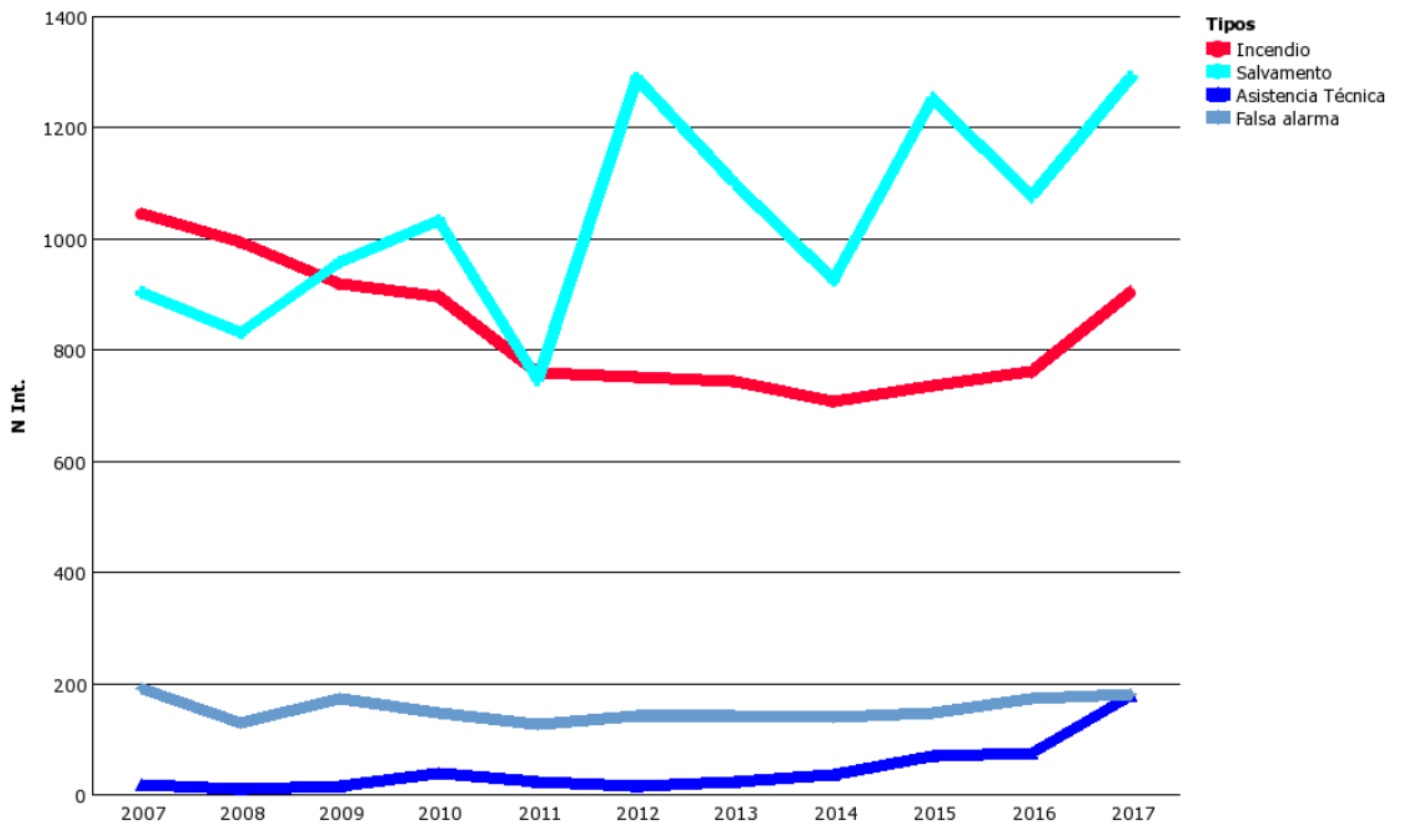

### SUTEEN EBOLUZIOA EVOLUCION DE INCENDIOS

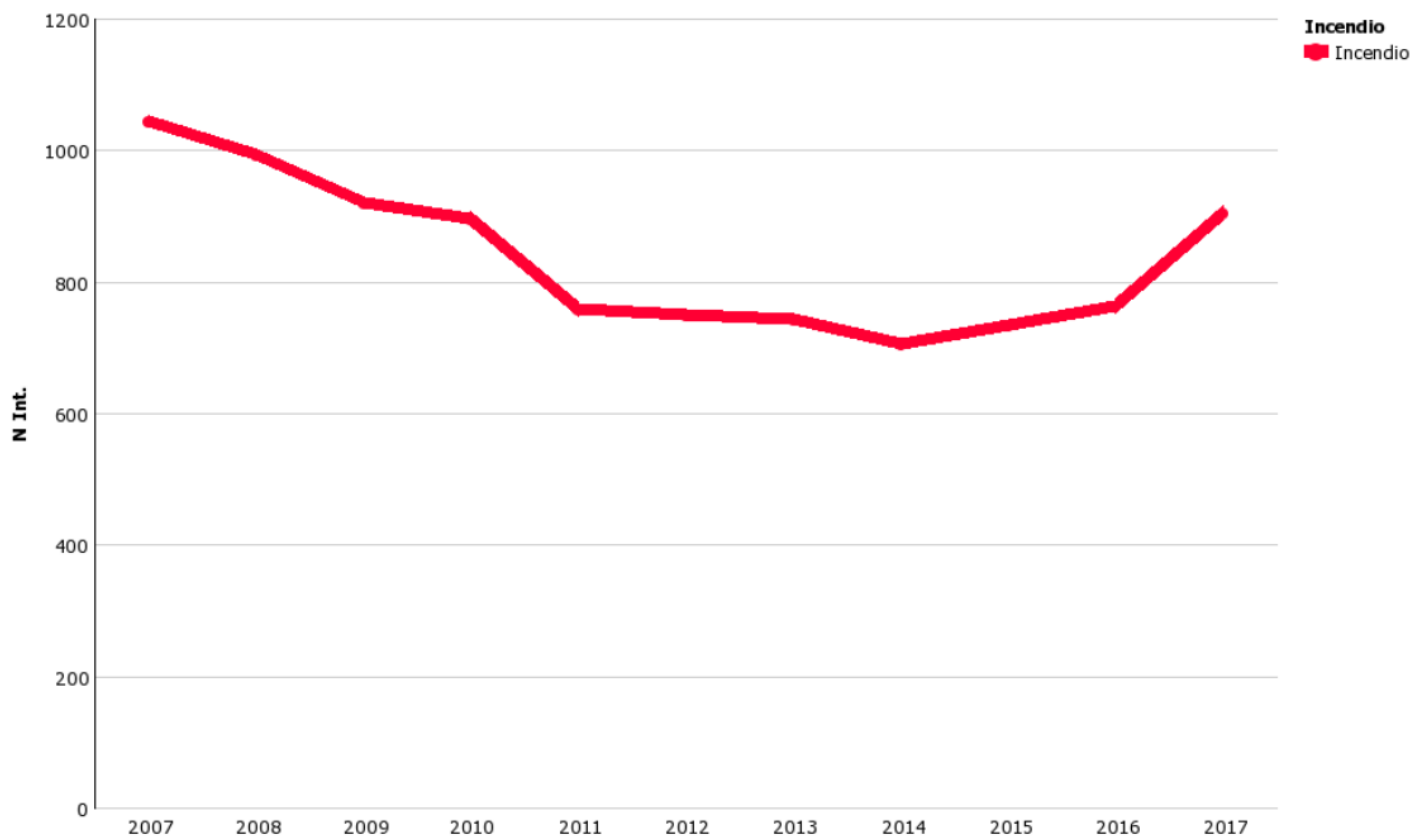

### SALBAMENDUEN EBOLUZIOA EVOLUCION DE SALVAMENTOS

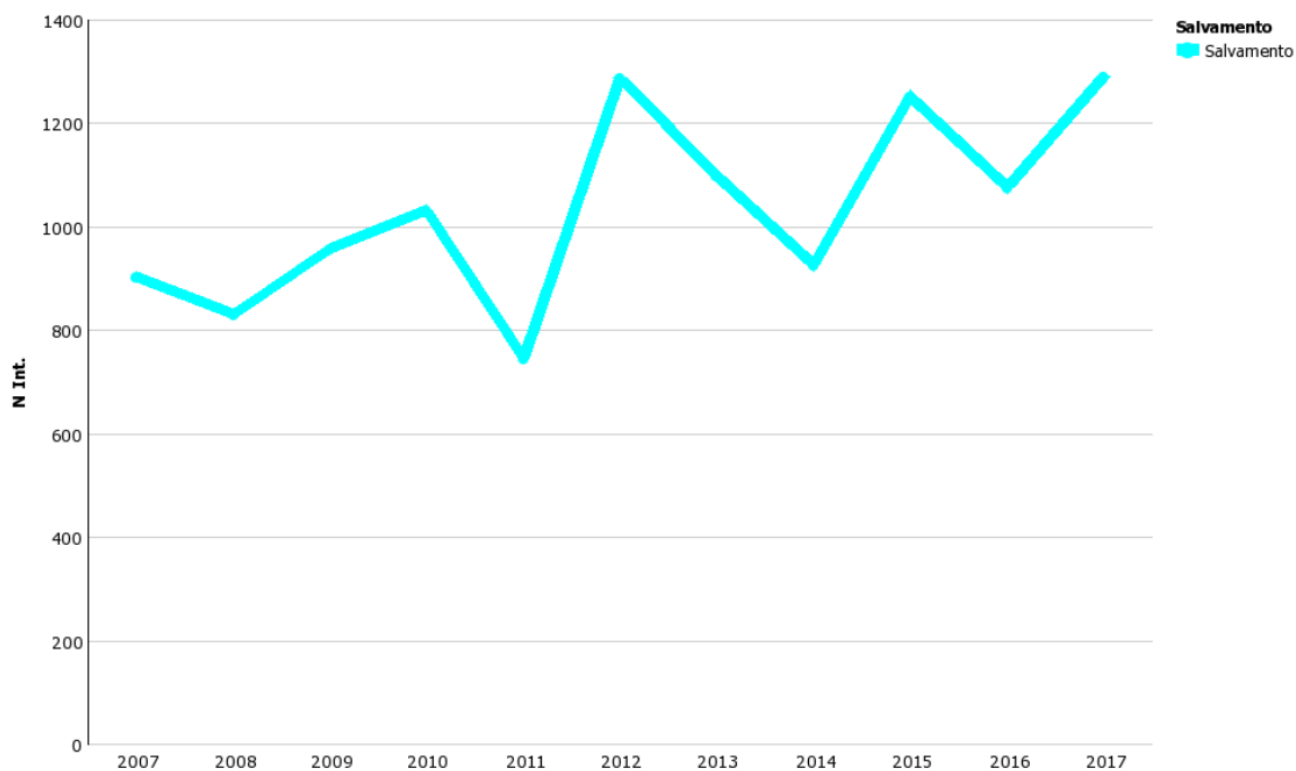

**LAGUNTZA TEKNIKOEN EBOLUZIOA**  
**EVOLUCION DE ASISTENCIAS TECNICAS**

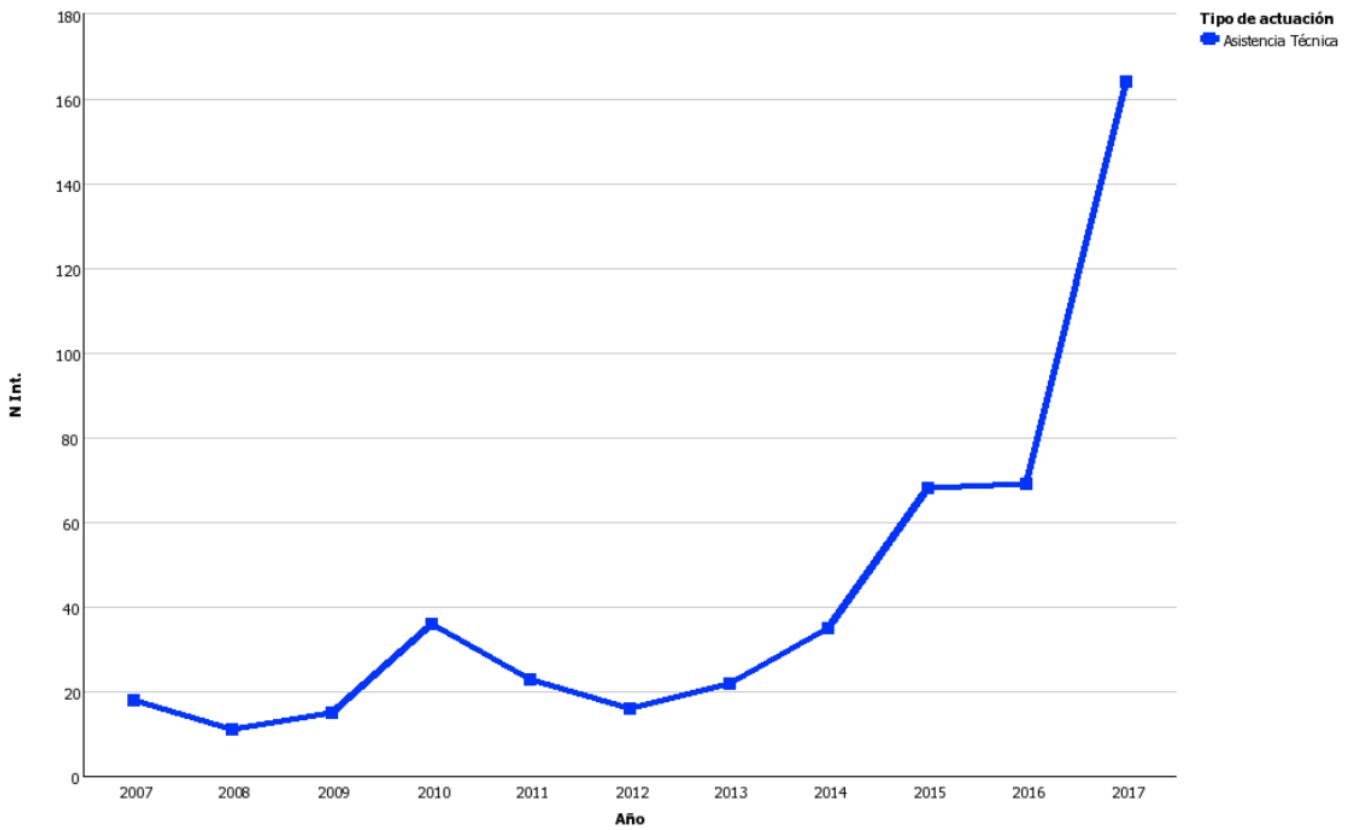

**ALARMA FALTSUEN EBOLUZIOA**  
**EVOLUCION DE FALSAS ALARMAS**

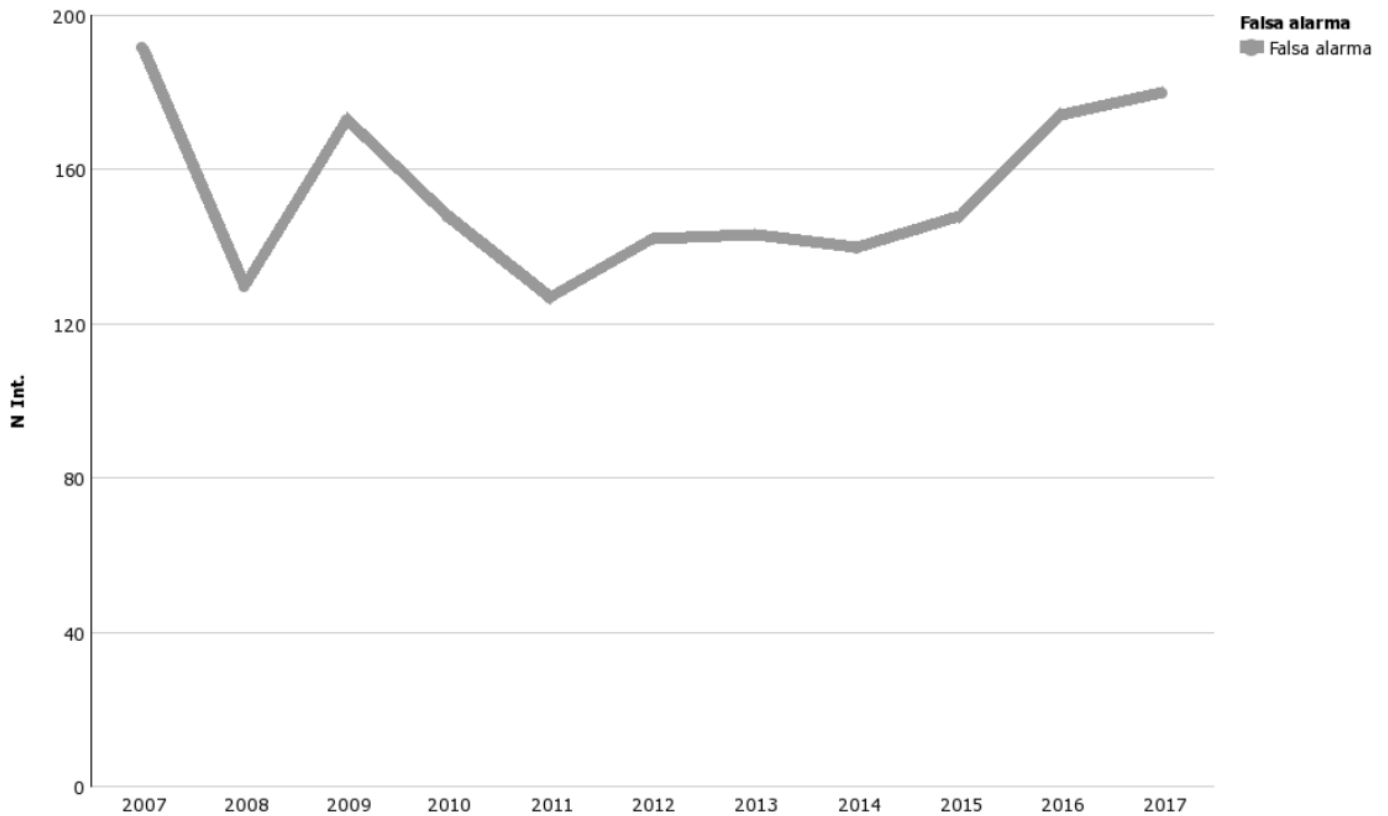

**ESKU-HARTZEEN HILEROKO BANAKETA**  
**DISTRIBUCION DE SINISTROS POR MESES**  
**2007 - 2017**

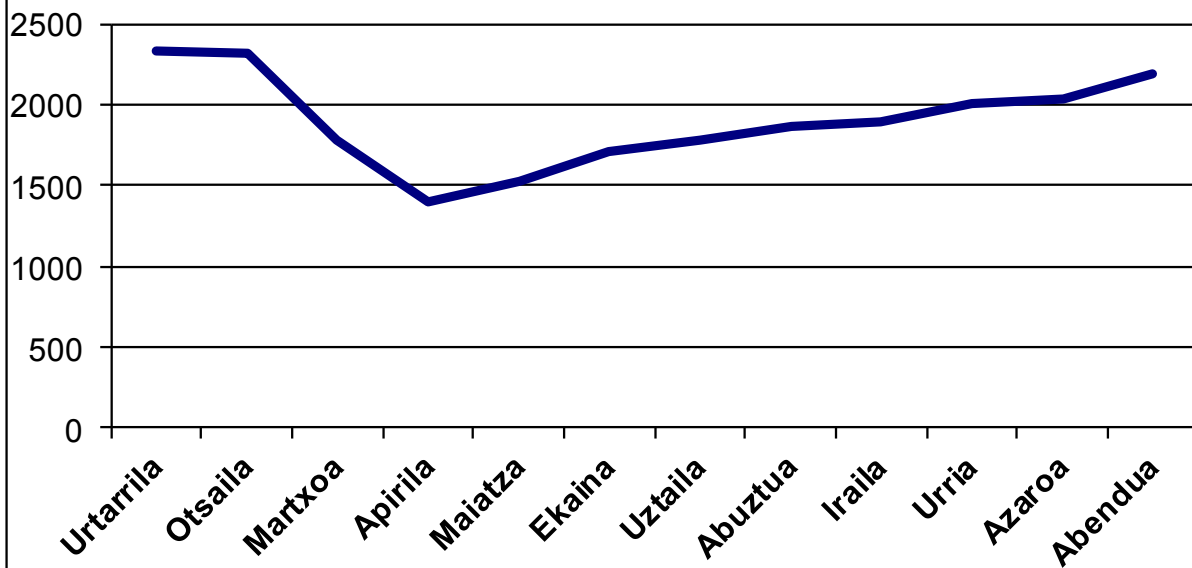

**ESKU-HARTZEEN EGUNEKO BANAKETA**  
**DISTRIBUCION DE SINISTROS POR DIAS**  
**2007 - 2017**

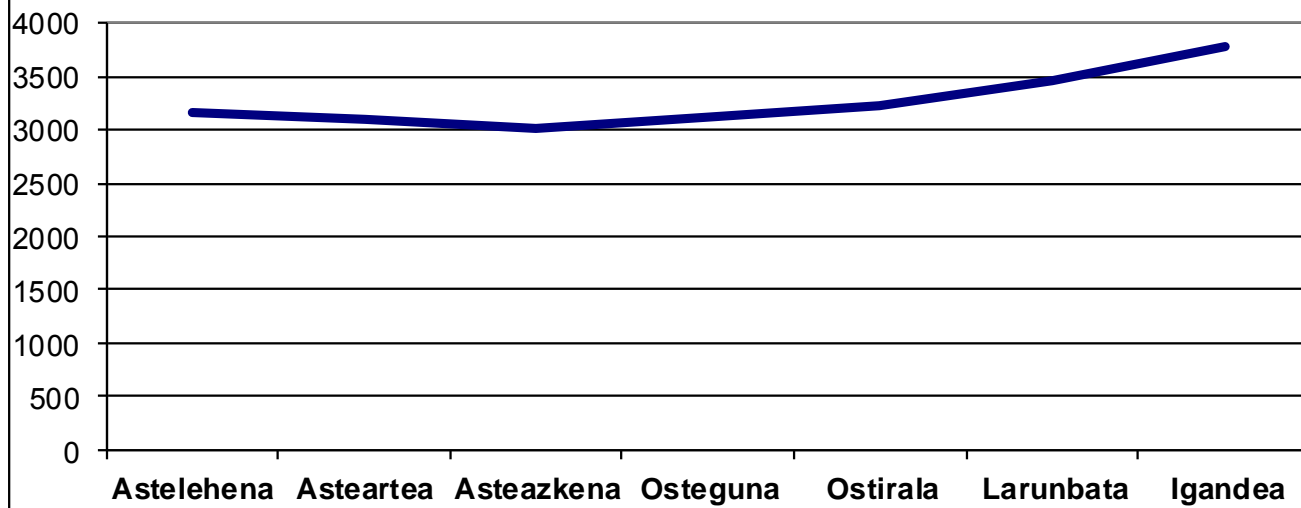



**ESKU-HARTZEEN ORDUKO BANAKETA**  
**DISTRIBUCION DE SINIESTROS POR HORAS**  
**2007 - 2017**

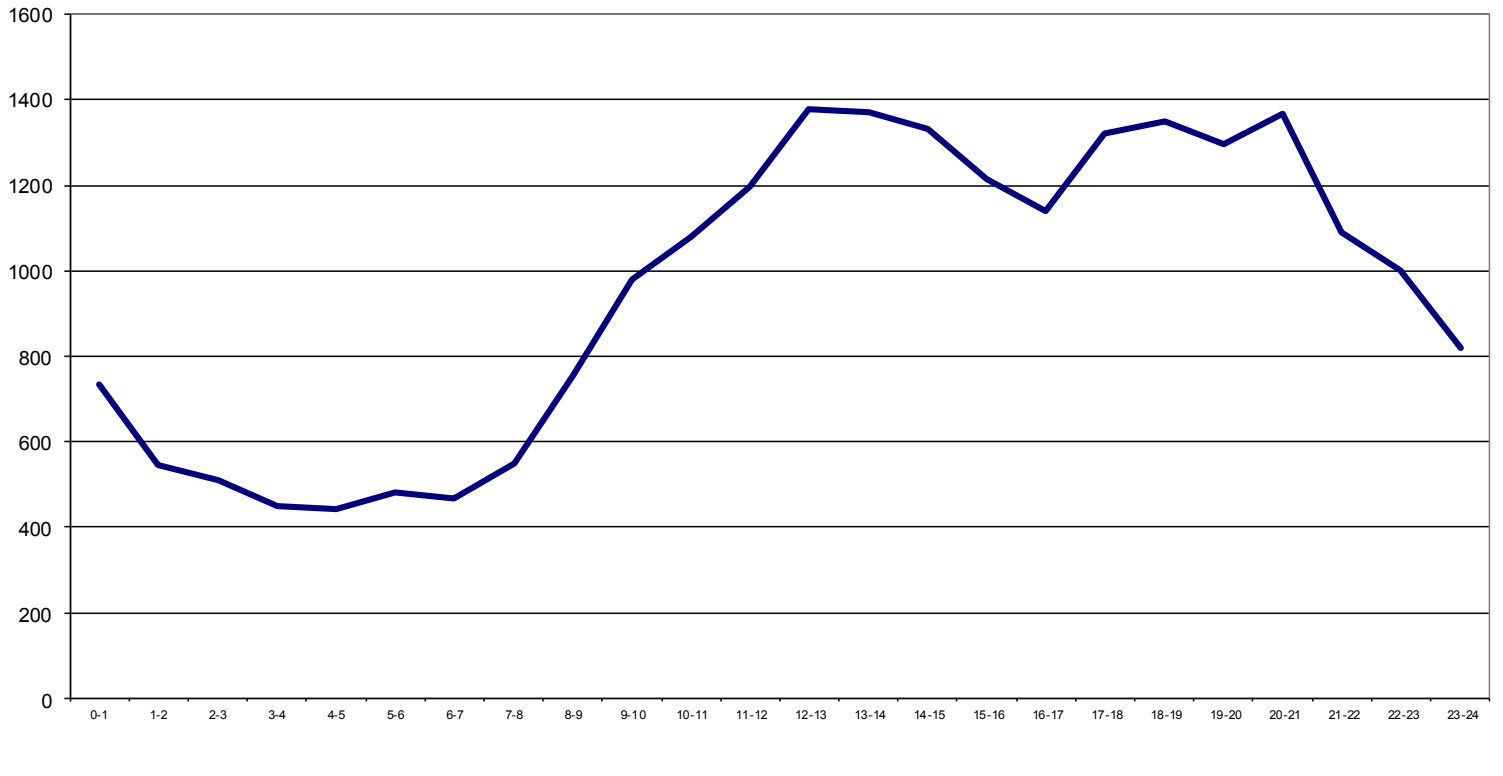

**SUTEEN EBOLUZIOA  
EVOLUCION DE INCENDIOS**



**BATAZ BESTEKO SUTEEN HILEROKO BANAKETA  
DISTRIBUCION DE INCENDIOS POR MESES (MEDIA)  
Período 2007 - 2017**

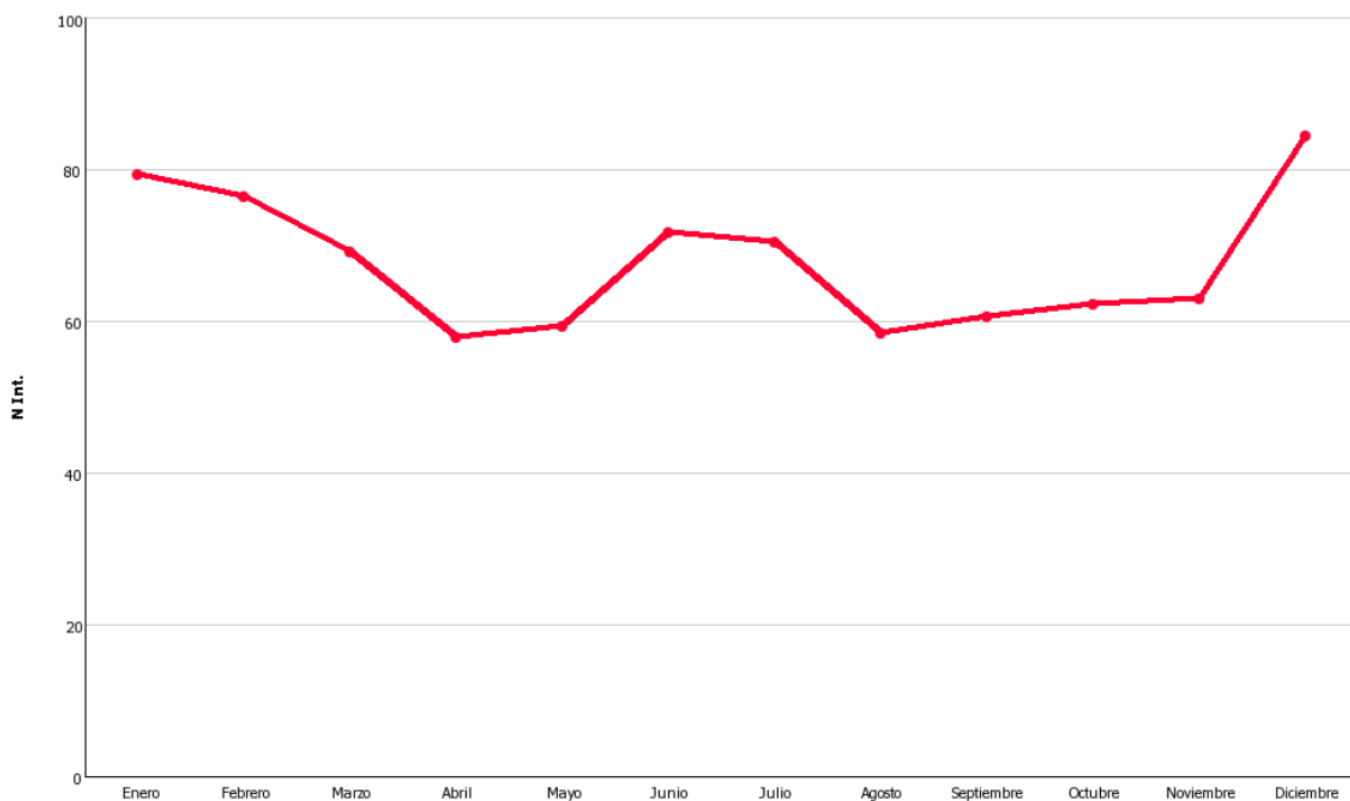

**BATAZ BESTEKO SUTEEN EGUNEKO BANAKETA**  
**DISTRIBUCION DE INCENDIOS POR DIAS (MEDIA)**  
 Periodo 2007 - 2017

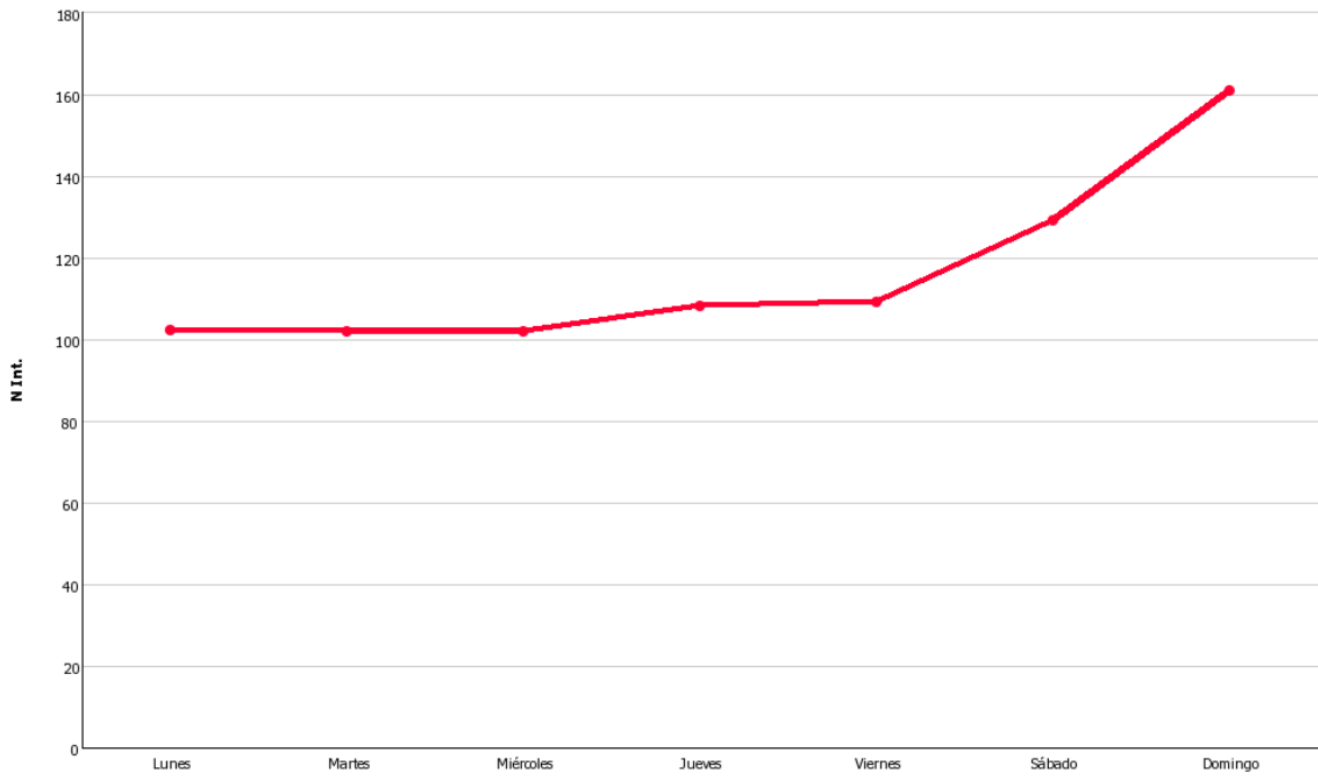

**BATAZ BESTEKO SUTEEN ORDUKO BANAKETA**  
**DISTRIBUCION DE INCENDIOS POR HORAS (MEDIA)**  
 2007 - 2017

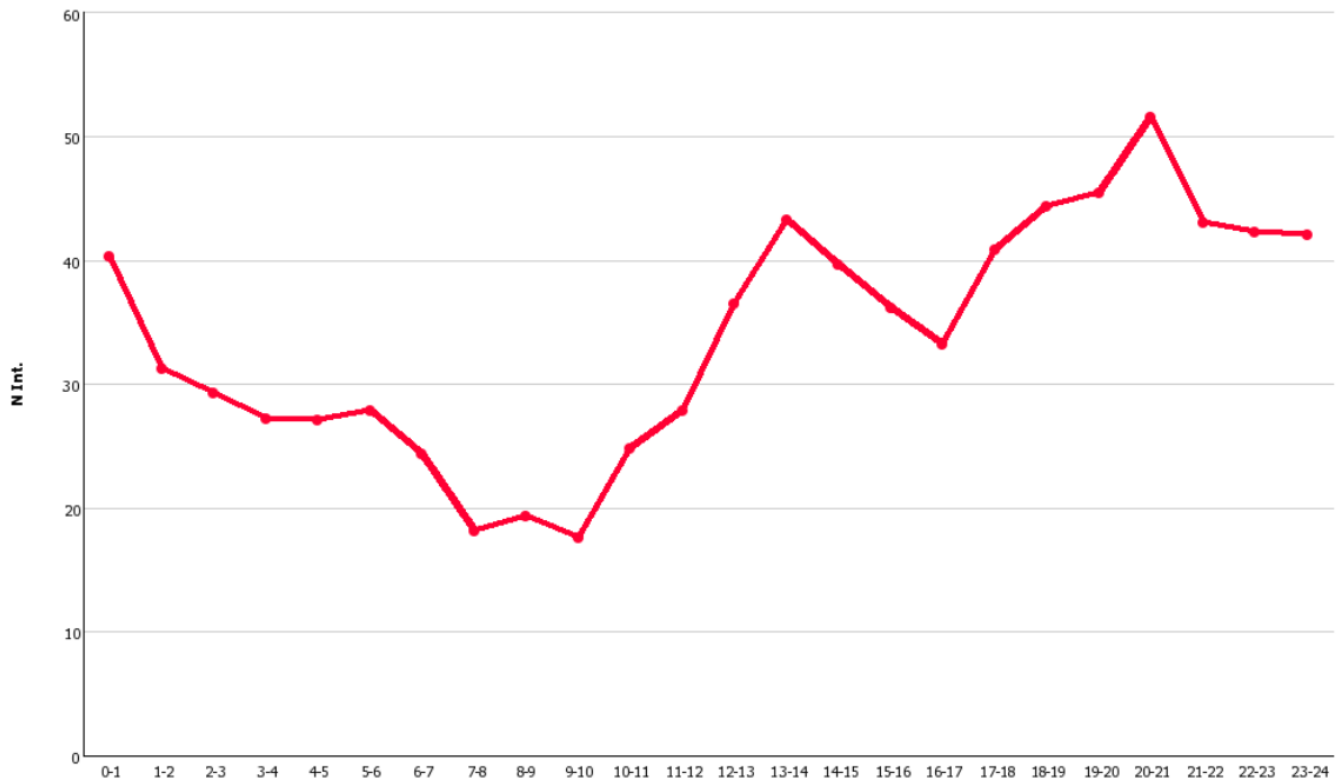

**SUTEEN EBOLUZIOA LEKUZ ZAILKATUTA  
EVOLUCION INCENDIOS POR LUGAR DEL INCENDIO**

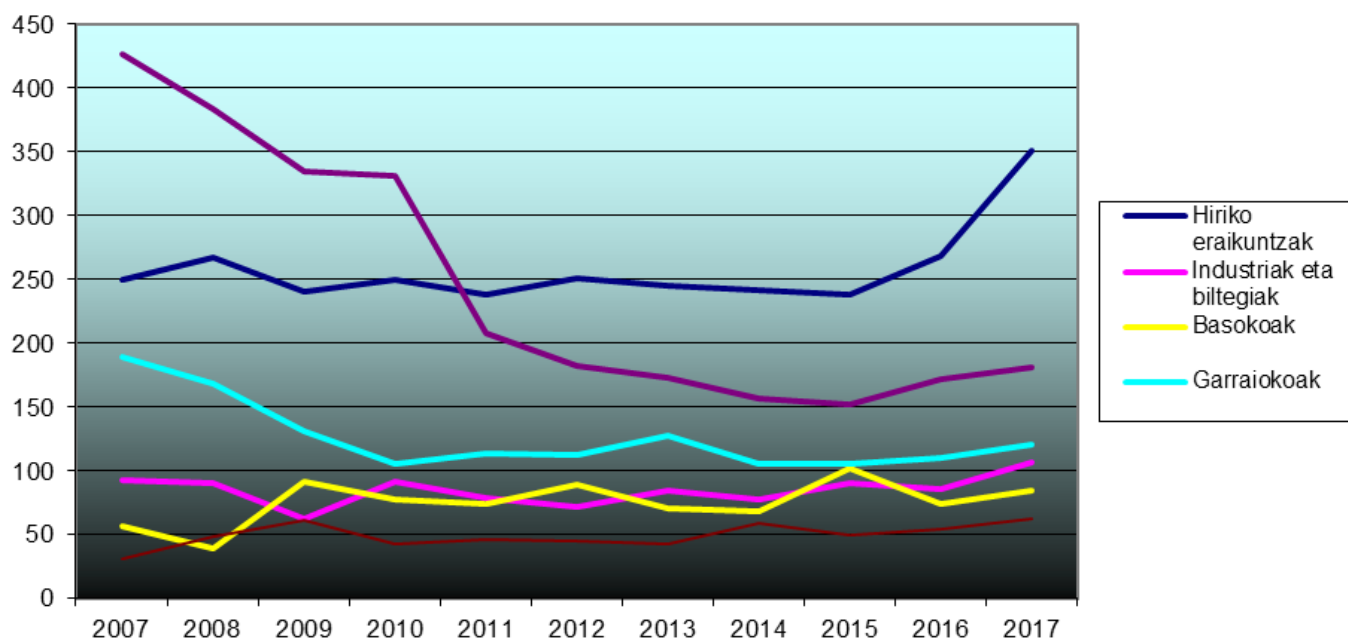

	2007	2008	2009	2010	2011	2012	2013	2014	2015	2016	2017
<b>Hiriko eraikuntzak</b>	<b>250</b>	<b>267</b>	<b>240</b>	<b>250</b>	<b>238</b>	<b>251</b>	<b>245</b>	<b>242</b>	<b>238</b>	<b>268</b>	<b>351</b>
<b>Industriak eta biltegiak</b>	<b>93</b>	<b>90</b>	<b>62</b>	<b>91</b>	<b>79</b>	<b>72</b>	<b>84</b>	<b>77</b>	<b>90</b>	<b>85</b>	<b>106</b>
<b>Basokoak</b>	<b>56</b>	<b>39</b>	<b>91</b>	<b>78</b>	<b>74</b>	<b>89</b>	<b>71</b>	<b>68</b>	<b>102</b>	<b>74</b>	<b>84</b>
<b>Garraiokoak</b>	<b>189</b>	<b>168</b>	<b>131</b>	<b>105</b>	<b>114</b>	<b>112</b>	<b>127</b>	<b>105</b>	<b>105</b>	<b>110</b>	<b>120</b>
<b>Besteak</b>	<b>426</b>	<b>383</b>	<b>335</b>	<b>331</b>	<b>208</b>	<b>182</b>	<b>173</b>	<b>156</b>	<b>152</b>	<b>172</b>	<b>181</b>
<b>Landako eraikuntzak</b>	<b>31</b>	<b>48</b>	<b>61</b>	<b>42</b>	<b>46</b>	<b>45</b>	<b>43</b>	<b>59</b>	<b>49</b>	<b>54</b>	<b>62</b>

### SALBAMENDUEN EBOLUZIOA EVOLUCION DE SALVAMENTOS

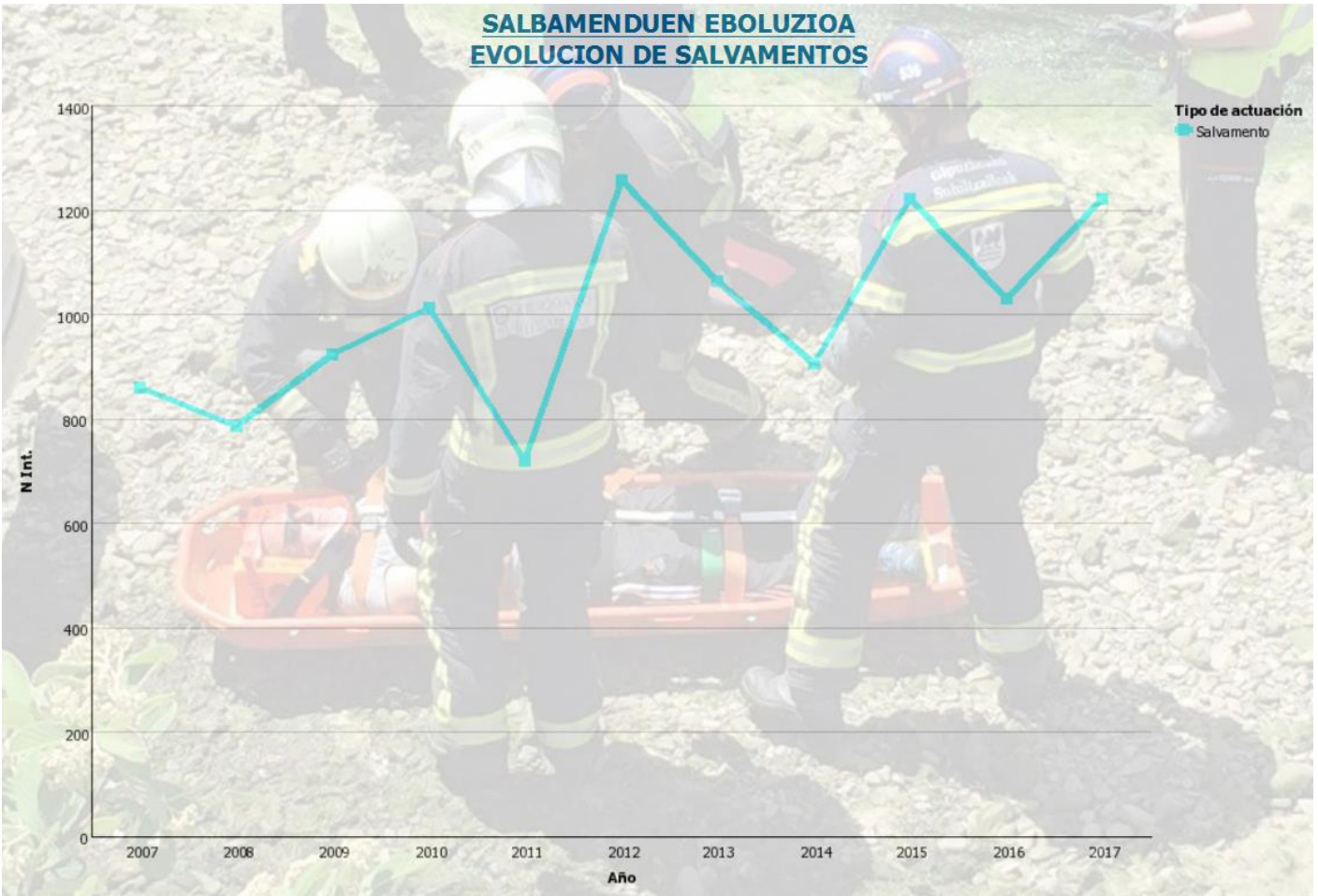

### BATAZ BESTEKO SALBAMENDUEN HILEROKO BANAKETA DISTRIBUCION DE SALVAMENTOS POR MESES (MEDIA) 2007 - 2017

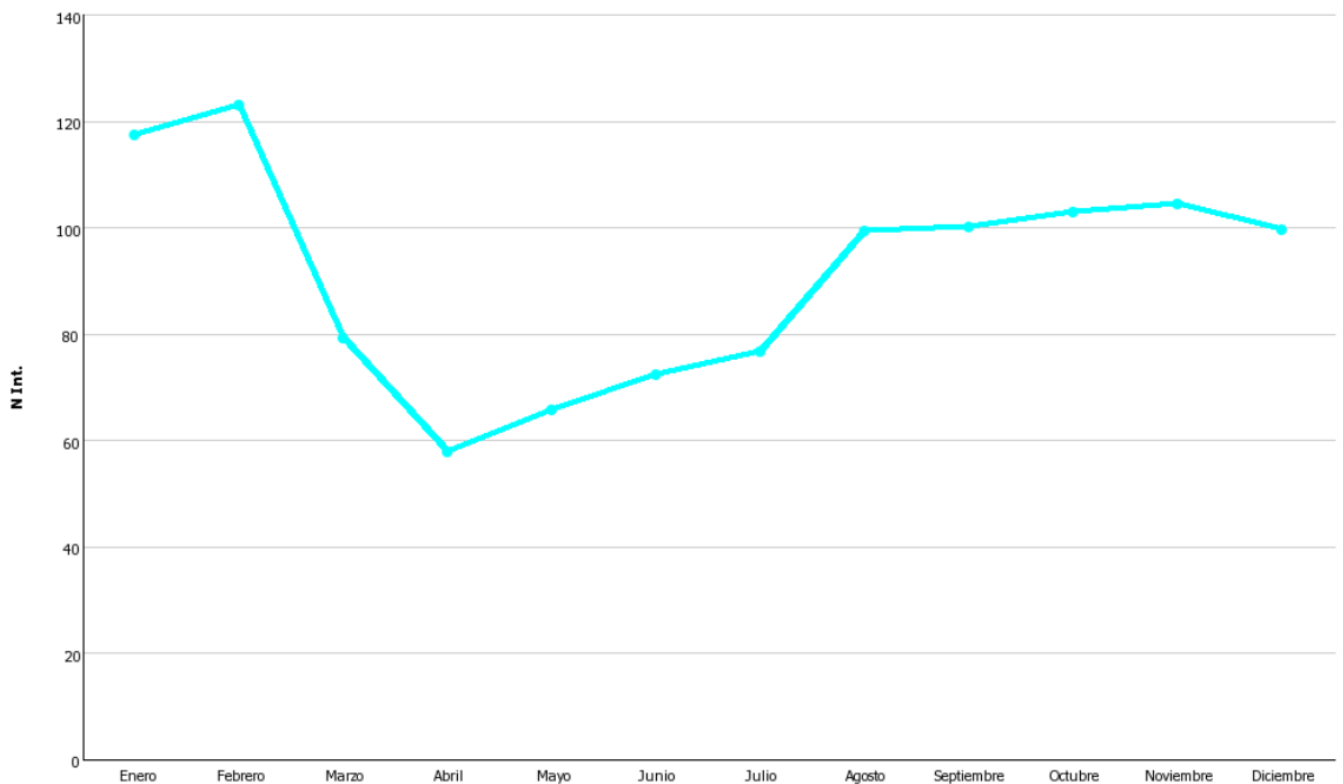

**BATAZ BESTEKO SALBAMENDUEN EGUNEKO BANAKETA**  
**DISTRIBUCION DE SALVAMENTOS POR DIAS (MEDIA)**  
**2007 - 2017**

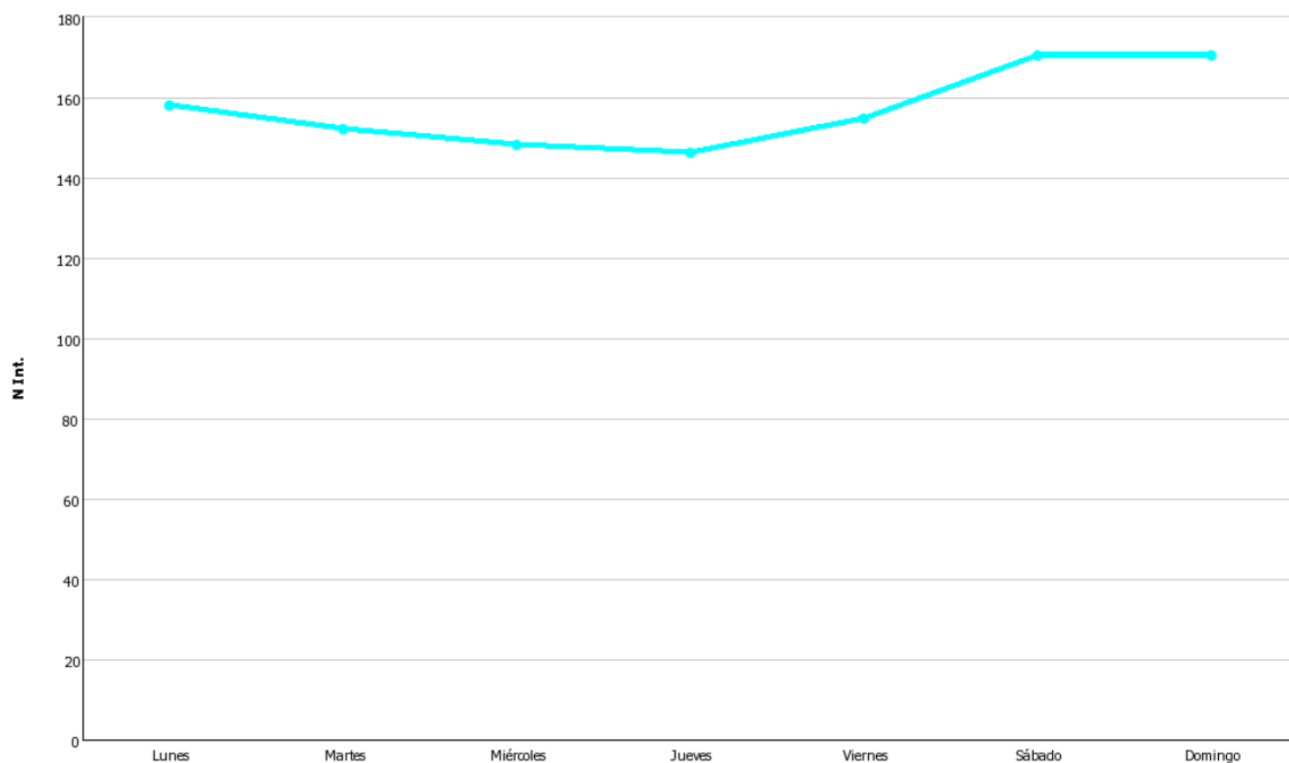

**BATAZ BESTEKO SALBAMENDUEN ORDUKO BANAKETA**  
**DISTRIBUCION DE SALVAMENTOS POR HORAS (MEDIA)**  
**2007 - 2017**

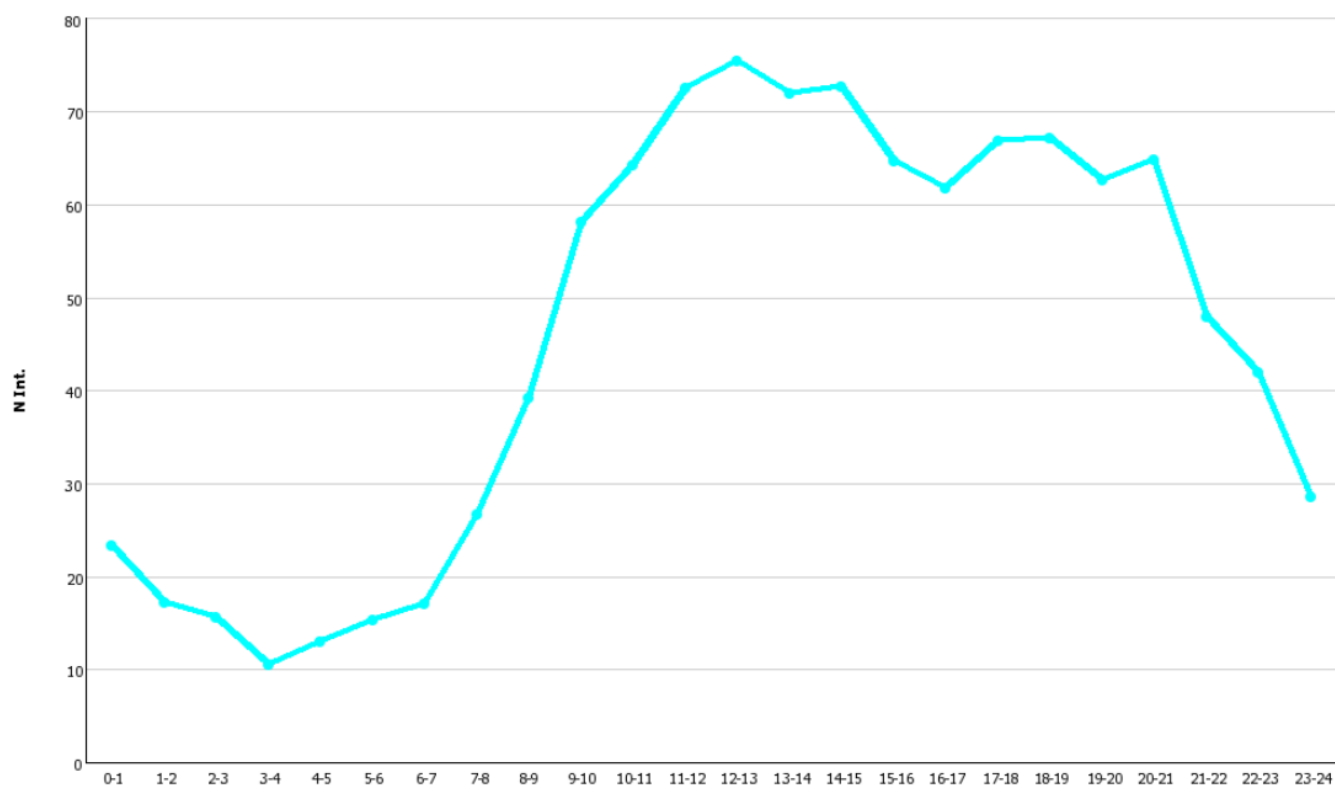

## SALBAMENDUEN EBOLUZIOA MOTAZ EVOLUCION SALVAMENTOS POR TIPO

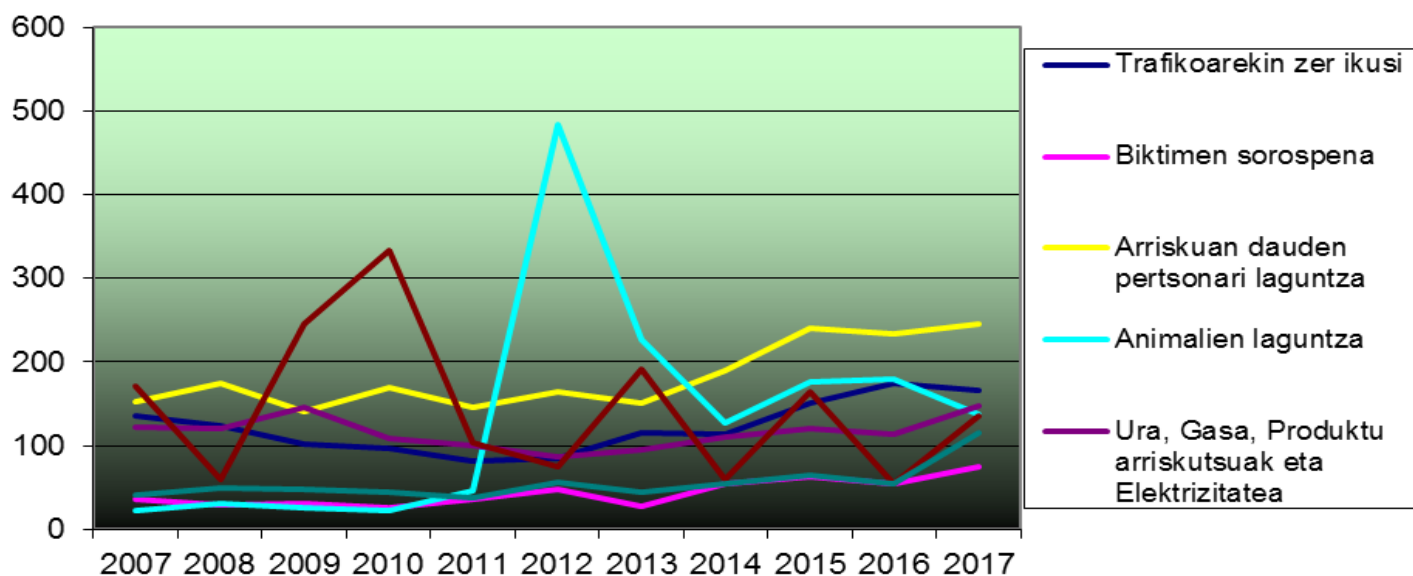

	2007	2008	2009	2010	2011	2012	2013	2014	2015	2016	2017	Total
Trafikoarekin zer ikusi	135	123	101	97	81	85	116	113	150	174	166	<b>1341</b>
Biktimen sorospena	35	29	30	25	35	47	28	54	63	54	74	<b>474</b>
Arriskuan dauden pertsonari laguntza	152	174	141	169	146	165	150	189	240	234	246	<b>2006</b>
Animalien laguntza	22	30	26	22	46	484	227	127	176	180	137	<b>1477</b>
Ura, Gasa, Produktu arriskutsuak eta Elektrizitatea	122	120	145	109	100	87	95	110	120	113	147	<b>1268</b>
Naturaren arriskuak	171	59	245	334	104	74	191	59	165	55	136	<b>1593</b>
Hondorapenak	40	49	48	44	38	56	45	54	65	55	116	<b>610</b>

### ZENBAT ALDIZ PARTE HARTU DUTEN SUHILTZAILE ETXEEK Nº DE OCASIONES QUE INTERVIENE CADA PARQUE

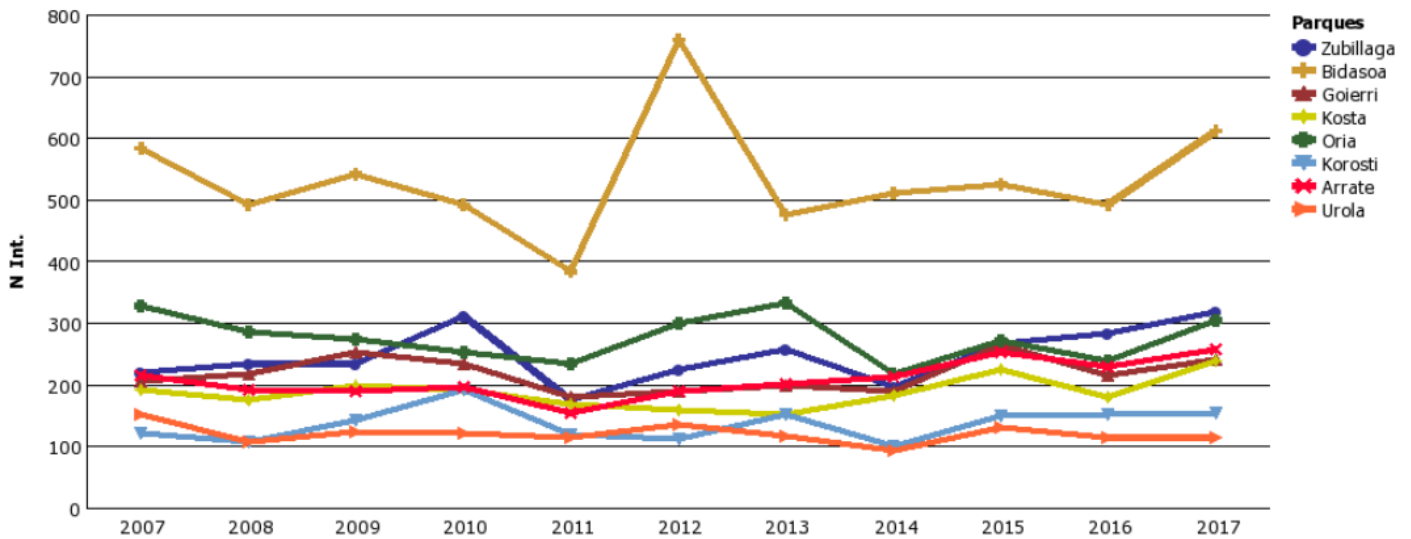

### ZENBAT ALDIZ BIGARREN PARKE BEZELA Nº DE OCASIONES COMO PARQUE SECUNDARIO

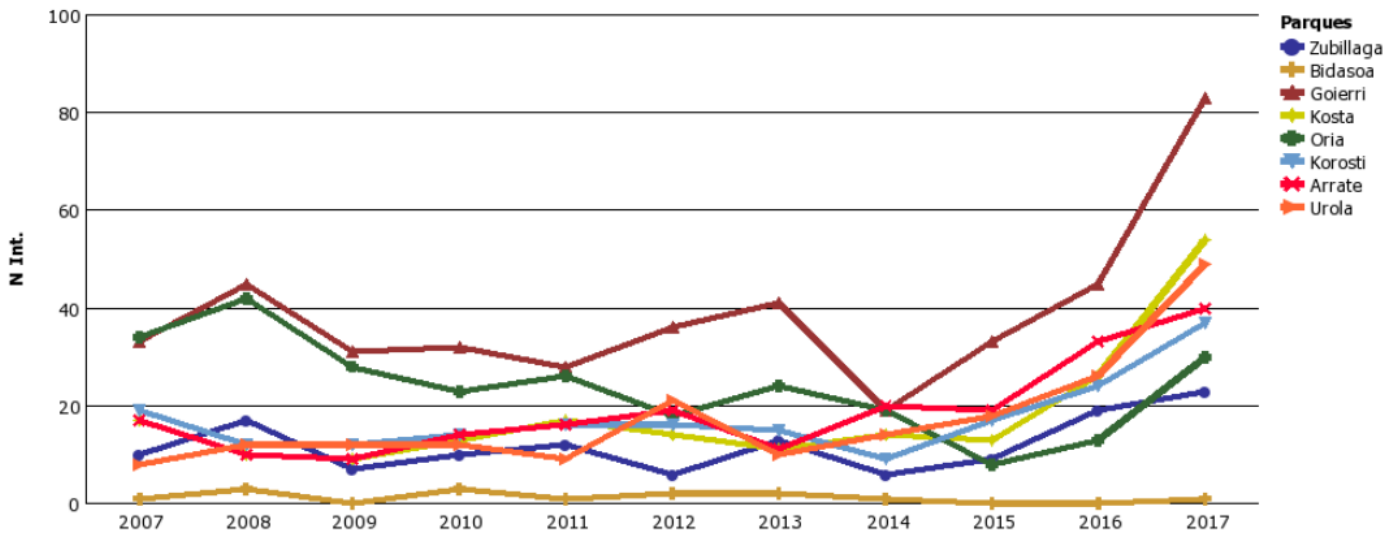



**BAI ESANEAN JASOTAKO DEIAK  
LLAMADAS RECIBIDAS EN BAI ESAN**

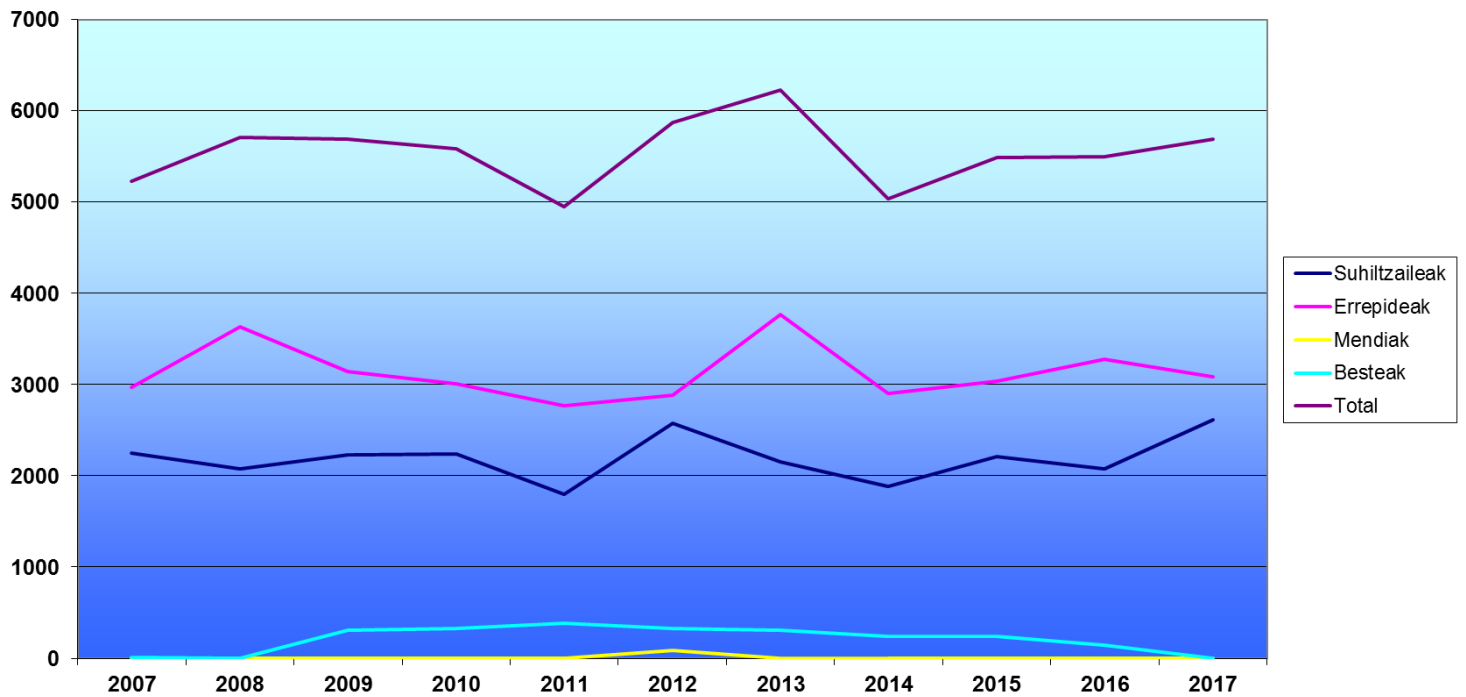

	2007	2008	2009	2010	2011	2012	2013	2014	2015	2016	2017
Suhiltzaileak	2248	2074	2234	2244	1799	2573	2157	1884	2207	2080	2611
Errepideak	2967	3635	3147	3012	2767	2886	3767	2908	3039	3279	3082
Mendiak	1	0	0	0	0	91	2	0	0	0	0
Besteak	12	0	310	331	382	324	308	241	243	140	0
<b>Total</b>	<b>5228</b>	<b>5709</b>	<b>5691</b>	<b>5587</b>	<b>4948</b>	<b>5874</b>	<b>6234</b>	<b>5033</b>	<b>5489</b>	<b>5499</b>	<b>5693</b>

