

SUHILTZAIETZA

Servicio de Bomberos

2019

estatistika
estadística









GIPUZKOAKO SUHILTZAILERAK



3.128 ESKU-HARTZE, 2.664 EZBEHARRETAN

Gipuzkoako Foru Aldundiko Prebentzio, Su Itzaltze eta Salbamendu Zerbitzuak guztira 3.128 esku-hartze egin zituen iazko urtean, 2019an, guztira izan ziren 2.664 ezbeharretan. Ezbehar horien zehaztasunak kontuan hartzen baditugu, eta haien sailkapena egiten badugu, hau ikus dezakegu:

| | | |
|---|-------------------------------|--------------|
|  | SUTEAK | 670 |
| | | (% 25,15) |
|  | SALBAMENDUAK | 1.028 |
| | | (% 38,59) |
|  | LAGUNTZA TEKNIKOAK | 753 |
| | | (% 28,27) |
|  | ALARMA FALTSUAK | 257 |
| | | (% 7,96) |
|  | EZBEHARRAK | 2.664 |
| | GUZTIRA | |

Guztira egin diren esku-hartzeak % 18,82 gehiago izan dira, pasa den 2018an artaturiko ezbehar guztiekin (2.242) konparatua. Igoera horren arrazoia izan da, batez ere, salbamenduen eta laguntza teknikoen kopurua igo egin dela.

Arlo horretan, aipatu behar dugu ezin dela ohiko konparazioa egin aurreko urteetako historikoko datuekin, salbamenduei eta laguntza teknikoei dagokienez. Hori horrela izatearen arrazoia da 2019an aldaketa bat egin dela gertakariak katalogatu eta sailkatzerakoan. Aldatu egin dira epigrafe batzuk, aurrez serie estatistikoan salbamendu gisa sailkatzen zirenak (zuhaitzen mozketak, gas usainagatik eginiko irteerak, etab.), eta gaur egun laguntza tekniko gisa sailkatzen dira. Horren arrazoia zera da, epigrafe horien kontabilitatea homologatzea erabaki zela, modu horretan gure inguruko eta baita Estatu osoko Prebentzio, Su Itzaltze eta Salbamendu Zerbitzu ia guztietan egiten den kontabilitatearekin bat etortzeko.

Hala ere, 2018ko eta 2019ko ekitaldietako salbamenduen eta laguntza teknikoen kopuru osoak konparatzen baditugu, kopuru oso horrek % 22,49ko urte arteko igoera izan du. Epigrafe bakoitzean zehaztuko dira igoera horren arrazoiak.



GIPUZKOAKO SUHILTZAILEAK

Kopuru osoei dagokienez, ezbeharren larritasunaren arabera sailkapena aintzat hartzen badugu, Zerbitzuaren GYMO Sistemaren sailkapen irizpidearen arabera, emaitza hauek lortzen ditugu:

| . MAILA: LARRIALDI ARINAK | | Totalaren % 60 |
|---|-------------------|-------------------------|
| Hemen sartzen dira konplexutasun handirik ez duten ezbeharrak, eta okerrera egiteko aukerarik ez dutenak. Ezbehar hauei aurreikusten zaien garapenean, ez dakarte arrisku handiegirik ondasun eta/edo pertsonentzat, eta kontrola daitezke parke (talde) bakar batean dauden bitarteko eta baliabide operatiboekin, dagokion taldeko kaboaren (langileen nagusiaren) zuzendaritzapean edo agindupean . | | |
| | | |
| Suteen % 42 | Salbamenduen % 62 | Laguntza teknikoen % 83 |

| 1. MAILA. LARRIALDI ARINA EDO ERDI MAILAKOA | | Totalaren % 28 |
|--|-------------------|-------------------------|
| Larrialdi hauek kontrolatzea ez da hain zaila parke bakarrean dauden bitarteko eta baliabide operatiboekin, baina badute nolabaiteko konplexutasuna, edo okerrera egiteko aukera. Horregatik, sarjentu (taldeko nagusi) baten zuzendaritza edo agintea behar da, eta, batzuetan, beste parke bateko aparteko baliabideren bat . | | |
| | | |
| Suteen % 26 | Salbamenduen % 37 | Laguntza teknikoen % 16 |

| 2. MAILA. LARRIALDI LARRIA | | % 11,5 |
|---|------------------|------------------------|
| Larrialdi hauek okerrera egiteko aukera dute, eta horiek kontrolatzeko bi parkeren bitarteko eta baliabide operatiboak erabat mobilizatu behar dira, sarjentu (taldeko nagusi) baten zuzendaritzapean eta agindupean . | | |
| | | |
| Suteen % 31 | Salbamenduen % 1 | Laguntza teknikoen % 1 |

| 3. MAILA. EGIAZTATU, GARATU EDO LARRIAGOTU DEN LARRIALDI LARRIA | | % 0,5 |
|---|---|-------|
| 2. mailako ezbeharrak, egiaztatutakoak edo okerrera egiteko aukera dutenak ETA/EDO LARRIAGOTU egin direnak zenbait faktore edo ZAILTASUN GEHITU ZAIZKIELAKO (gaua izatea, altuera handiko eraikina, okupazio handiko eraikina, kalteturiko ondasun edo pertsona kopuru handia, egurrezko eraikinak edo gune historikoak, merkantzia arriskutsuak,...). Ezbehar horiek hiru parkeren bitarteko eta baliabide operatiboak mobilizatzea eskatzen dute, Zainburuaren zuzendaritzapean eta agindupean . | | |
| | | |
| Suteen % 1 | - | - |



SUTEEN AZTERKETA

Suteetan guztira eginiko esku-hartzeak (670) % 4,36 igo dira 2018ko zenbakiekin konparatuta. Hori horrela, esan dezakegu 2019an hautsi dela 2018an suteen arloan izan zen joera aldaketa (2017arekiko % 10 gutxiago), izan ere, 2014tik aurrera kopurua igotzen joan zen urtez urte. 2019. urte honetako sute kopurua, serie historikoarekin konparatuta, 2013an izaniko sute kopuruaren antzekoa da.

Suteetan egin diren esku-hartze guztiak kontuan izanik (953 esku-hartze, 670 ezbeharretan), 418 esku hartze izan ziren hiri inguruneko etxebizitza eraikinetan; 69, landa erabilerako eraikinetan; 126, industrietan eta biltegietan; 90, landaredian; 104, garraiobideetan; eta 146, zabaldu ez ziren sute isolatuetan (edukiontziak, hiri altzariak, etab.).

Aurreko zenbakiak konparatzen baditugu 2018ko zenbakiekin, hiri eraikinetan eta landa eraikinetan izaniko suteek nahiz elementu isolatuetan izanikoek ez dute izan aldaketarik, eta igoyerarik handiena epigrafe hauetako esku-hartzeetan izan da: landaredian izaniko suteetan (% 104), industrietan eta biltegietan izaniko suteetan (% 40), eta garraiobideetan izaniko suteetan (% 14). Landaredian izaniko suteak urteko klimaren baitakoak dira, neurri handi batean, eta 2018. urtea bereziki ona izan zen basoko suteei dagokienez; hala ere, aurreko urteetako zenbakietara itzuli gara berriro. Hala ere, atentzioa ematen du industria arloko suteetan izan den % 40ko igoyerak, batez ere ezbehar mota hauen arloan azken urteotan izaten ari zen beheranzko joera hautsi egin delako.

Ordu tarteei dagokienez, joerari eutsiz suterik gehienak eguneko orduetan izan dira (9:00etatik 21:00etara). Zehazki esateko, suteen % 66,38 eguneko orduetan izan dira, eta eguneko erdiko orduetan (14:00-15:00) izan da gorakadarik handiena (% 7,14). Asteko egunen arabera aztertzen badugu, suteen % 55,17 lanegunetan izan dira. Ostegunetan izan da suteen portzentajerik handiena (% 17,16).



SALBAMENDUEN AZTERKETA

Jada aipatu dugu aurten epigrafe honen konparazioa ezin dela egin literalki, izan ere, 2018 arte salbamendu gisa sailkatu ziren epigrafe batzuk gaur egun laguntza tekniko gisa daude sartuta estatistikan. Horregatik, ez dugu egingo salbamenduen kopuru osoaren konparaziorik.



GIPUZKOAKO SUHILTZAILEAK

Hala ere, eta zehaztasunak aintzat hartzen baditugu, aipatu behar da 2019. urteko esku-hartzeen kopurua igotzeko arrazoi bat trafiko istripuetan izaniko jarduketa kopuruaren igoera izan dela. Foru parkeek guztira egin dituzten 1.103 jarduketetatik (1.028 ezbeharretan), 501 jarduketa trafiko istripuetan izan ziren. Kopuru hori oso desberdina da 2018. urtean eginiko 223 jarduketekin konparatzen badugu. Beraz, % 124ko igoera esan nahi du.

Istripuetan emaniko arreta kopuru horren igoeraren arrazoia ez da Gipuzkoako errepideetan ezbehar gehiago izan direlako, baizik eta Larrialdien Arretarako Euskal Sistemaren (Eusko Jaurilaritza) prozedura operatiboak aldatu egin direlako, eta horri esker gehiago aktibatu direlako Euskadi osoko suhiltzaileen agentziak biktimak dauden istripuetan. Aurreko urteetan, soilik pertsona bat harrapatuta zegoenean eta hura askatzeko beharra zegoenean aktibatzen zen suhiltzaileen agentzia, eta, gaur egun, berriz, biktimak dauden istripu guztietan mobilizatzen dira gure baliabideak. Kasu gehienetan, laguntzeko lanak egitea dakar, adibidez, bateriak deskonektatzea badaezpada ere, errepidea garbitzea, ibilgailuak toki seguruetara mugitzea, etab. Ez du esan nahi igoera horren proportzioa bete denik beren ibilgailuetatik erreskataturiko biktimen kopuruan ere.

Biktimei emaniko laguntzak eta arriskuan dauden pertsonen emaniko laguntzak igotzen jarraitzen du (% 10,93), eta horrek finkatu egiten du esku-hartze mota hauek azken urteotan izaten ari diren goranzko joera. Esku-hartze hauen artean nabarmentzen dira, batez ere, mendiko erreskateak eta ateak irekitzea pertsona bereziki zaurgarriei laguntza emateko (adineko pertsonak, mendeko pertsonak, TEPA sistema dutenak, etab.).



LAGUNTZA TEKNIKOEN AZTERKETA

815 jarduketa egin dira, artatu diren 753 ezbeharretan. lazko urtearekin konparatuta (215) igo egin dira jarduketak, batez ere bi faktorerengatik:

- Hasteko, zenbait epigrafe kontatzeko irizpide aldaketa gertatu delako, lehen salbamendu gisa eta orain laguntza tekniko gisa kontatzen baitira (adibidez, gas ihesagatik eginiko 72 esku-hartzeak edo asiar liztorra kentzeko eginiko 155 esku-hartzeak; bide batez, beheranzko joeran daude, argi eta garbi, aurreko urtean, 2018an, izaniko igoeraren ondoren).
- Bigarrenik, laguntza teknikoek kopurua igo egin delako, iazko urtean, 2019an, haizeak eraginiko alerta laranja ondorioz. Alerta laranja horiek, 24-48 orduko tartean, ehun eta ehun eta berrogeita hamar esku-hartze bitartean bil ditzakete, egun bakarrean eta/edo segidako egunetan. Zehazki esateko, 270 jarduketa izan ziren, adarren eta zuhaitzen mozketekin lotuta, eta 30 jarduketa, eraikuntzako egiturak eta elementuak finkatu eta aztertzearekin lotuta.



BIKTIMAK, EBAKUATUAK ETA INTOXIKATUAK

Esku hartu dugun suteetan bi pertsona hil dira, 36 pertsona zauritu dira eta 3 intoxikatu dira. Gainera, 21 pertsona ebakuatu ditugu.



GIPUZKOAKO SUHILTZAILEAK

Salbamenduetan, guztira 605 pertsona zauritu artatu ditugu; 338 beren etxebizitzetatik ebakuatu ditugu, arrisku egoeratik erreskatatu ditugu edo beren ibilgailuetatik atera ditugu; 39 pertsona hil dira salbamenduko operazioetan (beren etxeetan, trafiko istripuetan eta abarretan hil diren pertsonak).



ERANTZUTE ETA JARDUKETA DENBORAK

Joaneko bidaiaren batez besteko iraupena 15,6 minutukoa izan da, baina jarduketan % 61,49k 15 minutu baino gutxiagoko ibilbidea dute batez beste; portzentajerik handiena 8-10 eta 11-15 minutuko bidaiak hartzen dute.

Jarduketan batez besteko iraupena 56,5 minutukoa izan da.

Arkaitz Orbegozo Larrión

Operazioen Ataleko Ofizial Arduraduna



GIPUZKOAKO SUHILTZAILEAK



3.128 INTERVENCIONES EN 2.664 SINIESTROS

El Servicio de Prevención, Extinción de Incendios y Salvamento de la Diputación Foral de Gipuzkoa realizó un total de 3.128 intervenciones en un total de 2.664 siniestros el pasado año 2019. Si entramos en el detalle y clasificamos dichos siniestros:

| | | |
|---|-----------------------------|-------------------|
|  | INCENDIOS | 670 (25,15%) |
|  | SALVAMENTOS | 1.028 (38,59%) |
|  | ASISTENCIAS TÉCNICAS | 753 (28,27%) |
|  | FALSAS ALARMAS | 257 (7,96%) |
|  | TOTAL SINIESTROS | 2.664 |

El total de intervenciones realizadas a supuesto un incremento del 18,82% respecto al número total de siniestros atendidos el pasado año 2018 (2.242). Este incremento ha sido debido principalmente al crecimiento en el número de salvamentos y asistencias técnicas.



Debemos comentar en este punto que no se puede realizar una comparación al uso con los datos del histórico de años precedentes en lo que a salvamento y asistencias técnicas se refiere. Esto es así porque este 2019 se ha realizado una modificación en la catalogación y clasificación de los incidentes habiendo cambiado algunos de los epígrafes que anteriormente en la serie estadística se catalogaban como salvamentos (cortes de árboles, salidas por olores de gas, etc) y actualmente se catalogan como asistencias técnicas. Esto es así porque se decidió homologar la contabilidad de dichos epígrafes con la que se realiza en la práctica totalidad de los SPEIS de nuestro entorno e incluso de todo el Estado.



Sin embargo si tomamos la cifra global de salvamentos y asistencias técnicas comparativamente en los ejercicios 2018 y 2019, este número global han sufrido un incremento del 22,49% interanual. En cada uno de los epígrafes se detallarán las razones de dicho incremento.







GIPUZKOAKO SUHILTZAILEAK

Dentro de las cifras globales, si atendemos a la clasificación por gravedad de los siniestros según el criterio de clasificación del Sistema GYMO del Servicio obtenemos los siguientes resultados:

| NIVEL 0: EMERGENCIAS LEVES | | 60% del total |
|---|---|---|
| Siniestros sin excesiva complicación ni posibilidad de desarrollo desfavorable o que en su evolución previsible, no suponga un excesivo peligro para bienes y/o personas y que pueda ser controlada con los medios y recursos operativos existentes en un único parque (grupo) bajo la dirección o mando del cabo (jefe de dotación) del grupo correspondiente. | | |
| |  |  |
| 42% de incendios | 62% de salvamentos | 83% de asist. técnicas |

| NIVEL 1: EMERGENCIA LEVE O MODERADA | | 28% del total |
|--|---|---|
| Sin dificultad excesiva controlable con los medios y recursos operativos existentes en un único parque , pero que presenta algún tipo de complejidad o posibilidad de desarrollo desfavorable y que por ello requiere la dirección o mando de un sargento/a (jefe/a de grupo) así como eventualmente algún recurso extra de otro parque | | |
| |  |  |
| 26% de incendios | 37% de salvamentos | 16% de asist. técnicas |

| NIVEL 2: EMERGENCIA GRAVE | | 11,5% |
|--|---|---|
| Con posibilidad de desarrollo desfavorable que para ser controlada necesita la movilización completa de los medios y recursos operativos de dos parques bajo la dirección y mando de un/a sargento/a (jefe/a de grupo) . | | |
| |  |  |
| 31% de incendios | 1% de salvamentos | 1% de asist. técnicas |

| NIVEL 3: EMERGENCIA GRAVE CONFIRMADA, DESARROLLADA O AGRAVADA | | 0,5% |
|---|---|---|
| Siniestros de nivel 2 confirmados y con posibilidad de desarrollo desfavorable Y/O AGRAVADOS por diversos factores o DIFICULTADES AÑADIDAS (nocturnidad, EGA, EGO, gran número de bienes o personas afectadas, edificios de madera o cascos antiguos, MMPP,..) que requieren la movilización de medios y recursos operativos de tres parques bajo la dirección y mando del/de la Zainburu (jefe/a de guardia) . | | |
| |  |  |
| 1% de incendios | - | - |



ANÁLISIS DE LOS INCENDIOS

El total de intervenciones en incendios (670) ha sufrido un incremento del 4,36% respecto a los números de 2018. Con lo cual podemos decir que el 2019 rompe con el cambio de tendencia que marcó el 2018 respecto a los incendios (con una reducción del 10% respecto a 2017) ya que dicha cifra se veía incrementada anualmente desde 2014. Este 2019 y su cifra de incendios comparada con la serie histórica, nos sitúa en números similares a los que se registraron en el año 2013.

Del total de intervenciones realizadas en incendios (953 en los 670 siniestros), 418 fueron en edificios de viviendas en entorno urbano, 69 en edificios de uso rural, 126 en industrias y almacenes, 90 en vegetación, 104 en medios de transporte y 146 en fuegos aislados sin propagación (contenedores, mobiliario urbano etc.).

Si comparamos las anteriores cifras con las de 2018, los incendios en edificios urbanos y rurales, así como los incendios de elementos aislados no han sufrido variación, siendo el mayor incremento en el número de intervenciones en el epígrafe de incendios de vegetación (104%) industrias y almacenes (40%), seguido de medios de transporte (14%). Si bien los incendios de vegetación dependen mucho de la climatología del año y que el año 2018 fue especialmente benévolo en lo que respecta a incendios forestales, se ha vuelto a números de años anteriores. Sin embargo el incremento del 40% en incendios industriales sí que llama la atención, sobre todo porque rompe con la tendencia a la baja que se venía registrando en los últimos años en este tipo de siniestros.

En cuanto a las franjas horarias se mantiene la tendencia de que la mayoría de incendios se registran en las horas diurnas (de 9:00 a 21:00). Concretamente el 66,38% de los incendios con un pico en las horas centrales del día (14:00-15:00h) del 7,14%. Analizándolo por los días de la semana el 55,17% de los incendios tienen lugar en días laborables. Siendo el jueves el que acumula en porcentaje el mayor número de incendios (17,16%).



ANÁLISIS DE LOS SALVAMENTOS

Ya se ha comentado que este año la comparativa de este epígrafe no puede hacerse de manera literal ya que existen clasificaciones de tipos de salvamento hasta 2018 que actualmente se incluyen en la estadística como asistencias técnicas. Es por ello por lo que no realizaremos una comparativa del número total de salvamentos.

Sin embargo y entrando en el detalle cabe destacar que uno de los motivos del incremento en el número de intervenciones del año 2019 proviene del aumento en el número de actuaciones en accidentes de tráfico. Del total de 1103 actuaciones (en los 1.028 siniestros) llevadas a cabo por los diferentes parques forales, 501 fueron en accidentes de tráfico. Este número contrasta enormemente



GIPUZKOAKO SUHILTZAILEAK

con las 223 actuaciones llevadas a cabo en el año 2018 y que por tanto supone un incremento del 124%.

Este incremento en el número de atención a accidentes no proviene de una mayor siniestralidad de las carreteras de Gipuzkoa sino de una modificación en las tácticas operativas del Sistema Vasco de Atención de Emergencias (Gobierno Vasco) y que ha supuesto una mayor activación de las agencias de bomberas/os en todo Euskadi en accidentes con víctimas. En años anteriores sólo en caso de necesidad de desencarcelar a una persona atrapada era activada la agencia de bomberas/os y actualmente todos los accidentes en los que haya víctimas supone una movilización de nuestros recursos. Si bien en la mayoría de las ocasiones supone realizar labores auxiliares como desconexión preventiva de baterías, limpiezas de calzada, movilización de vehículos a lugares seguros etc. No quiere decir que el incremento mencionado se haya dado en esa proporción también en el número de víctimas rescatadas del interior de sus vehículos.

El socorro a víctimas y la asistencia a personas en situación de riesgo sigue incrementándose (en un 10,93%) lo que consolida la tendencia creciente que vienen sufriendo los últimos años este tipo de intervenciones en las que destacan sobre todo los rescates de montaña y las aperturas de puerta para socorrer a personal con especial vulnerabilidad (personas mayores, dependientes, poseedoras de sistema TEPA etc.).



ANÁLISIS DE LAS ASISTENCIAS TÉCNICAS

Son 815 las actuaciones que se han llevado a cabo en los 753 siniestros atendidos. Este incremento respecto a las 215 actuaciones del año pasado ha sido debido a dos factores principales:

- En primer lugar por el cambio de criterio de contabilización de determinados epígrafes que han pasado de ser salvamentos a ser asistencias técnicas (por ejemplo las 72 actuaciones por fugas de gas o las 155 de retirada de avispa asiática, por cierto en clara tendencia descendente después del crecimiento registrado el año previo 2018).
- En segundo lugar a un incremento en el número de asistencias por las diversas alertas naranjas por viento que sucedieron el pasado año 2019. Estas alertas naranjas que en una duración de unas 24-48 horas pueden concentrar entre una centena y centena y media de intervenciones en un solo día y/o días sucesivos. Concretamente fueron 270 las actuaciones relacionadas con el corte de ramas y árboles y 30 con consolidación y revisión de estructuras y elementos constructivos.



VÍCTIMAS, EVACUADOS E INTOXICADOS

En los incendios en los que se ha actuado han sido 2 las personas fallecidas, 36 las personas lesionadas y 3 intoxicadas. Se evacuaron además a 21 personas.



GIPUZKOAKO SUHILTZAILEAK

En salvamentos se han atendido un total de 605 personas lesionadas, 338 han sido evacuadas de sus domicilios, rescatadas en situaciones de riesgo o extraídas de sus vehículos y se han lamentado 39 fallecimientos en las operaciones de salvamento (personas fallecidas en sus domicilios, en accidentes de tráfico etc.).



TIMPOS DE RESPUESTA Y ACTUACIÓN

La duración media del viaje de ida ha sido de 15,6 minutos si bien el 61,49% de las actuaciones tienen trayectos medios de viaje inferiores a los 15 minutos siendo el mayor porcentaje el que abarcan los tramos 8-10 y 11-15 minutos.

Las actuaciones han tenido una duración media de 56,5.

Arkaitz Orbegozo Larrión

Oficial Responsable del Área de Operaciones

AURKIBIDEA

| | |
|--|-------|
| ✓ Aurkibidea. | |
| ✓ Aurrekontua. | |
| Aurrekontua..... | 19 |
| Toki erakundeei egindako transferentziak..... | 20 |
| Inbertsioak. Gastu arrunta..... | 21,22 |
| ✓ Zaindutako eremua. | |
| Zaindutako eremua, Suhiltzaile etxeak eta eskuhartze kopuruak..... | 25 |
| ✓ Prestakuntza eta Prebentzioa. | |
| Suhiltzaileentzako kurtsoak..... | 37 |
| Egindako informe eta ziurtagiriak..... | 38 |
| ✓ Bai Esan. | |
| Larrialdi abisuen kopurua..... | 41 |
| ✓ Eskuhartzea. | |
| Urteko laburpena..... | 45 |
| Larrialdien kopurua..... | 47 |
| Parkeetan eragina, motaz zailkatuta..... | 49 |
| Larrialdien banaketa hilero eta motaz..... | 50 |
| Eguneroko ondorioa..... | 51 |
| Larrialdiak egun motaz..... | 52 |
| Asteko eguna araberren eskuhartzeak..... | 53 |
| Orduko ondorioa..... | 54 |
| Larrialdiak orduko eta motaz..... | 55 |
| Parte hartu duten suhiltzaileak..... | 56 |
| Esku-hartze bakoitzaren igarotako denboraren batura..... | 57 |
| Eskuhartzeen iraupena..... | 58 |
| Abisu jaso eta irteeraino pasa den denbora..... | 59 |
| Lehen suhiltzaile taldeak Gipuzkoako herri batera iristeko behar duen denbora..... | 60 |
| Laguntzaileak eskuhartzetan..... | 61 |
| Biktimak larrialdietan..... | 62 |
| Suteen eta Salbamenduen azterketa..... | 64 |
| ✓ Eskuhartzeen bilakabidea. | |
| Urtez urte kopurua..... | 65 |
| Esku-hartzeen banaketa, hilero, egunero, orduero..... | 68 |
| Suteen eboluzioa..... | 70 |
| Salbamenduen eboluzioa..... | 73 |

INDICE

| | |
|--|-------|
| ✓ Índice. | |
| ✓ Presupuesto. | |
| Presupuesto por capítulos..... | 19 |
| Transferencias a entes locales | 20 |
| Inversiones. Gasto corriente..... | 21,22 |
| ✓ Dotaciones y coberturas. | |
| Coberturas por población, parques del servicio y nº de intervenciones..... | 25 |
| ✓ Formación y Prevención | |
| Formación de bomberos | 37 |
| Informes emitidos | 38 |
| ✓ Bai Esan. | |
| Llamadas de urgencia gestionadas..... | 41 |
| ✓ Intervención. | |
| Resumen anual..... | 45 |
| Nº real de siniestros por parque..... | 47 |
| Incidencia por parques y tipo | 49 |
| Distribución de siniestros por meses..... | 50 |
| Incidencia diaria | 51 |
| Distribución de siniestros por tipo de día..... | 52 |
| Distribución de siniestros por día de la semana por parques..... | 53 |
| Incidencia horaria | 54 |
| Distribución de siniestros por horas y tipos..... | 55 |
| Nº de bomberos intervinientes | 56 |
| Suma de tiempos invertidos en intervención..... | 57 |
| Duración total de las intervenciones..... | 58 |
| Tiempo transcurrido desde aviso hasta comienzo de actuación: Total Servicio..... | 59 |
| Duración de los viajes de ida a intervención del primer parque que acude. | 60 |
| Colaboradores en intervención..... | 61 |
| Víctimas en siniestros..... | 62 |
| Análisis de Incendios y Salvamentos..... | 64 |
| ✓ Evolución de siniestros por años. | |
| Nº y tipo de intervenciones por años..... | 65 |
| Distribución de siniestros por meses, días, horas | 68 |
| Evolución de incendios | 70 |
| Evolución de salvamentos | 73 |

Aurrekontua

Presupuesto

2019 URTEKO AURREKONTUA
PRESUPUESTO AÑO 2019
Totala: 21.218.246,65 €

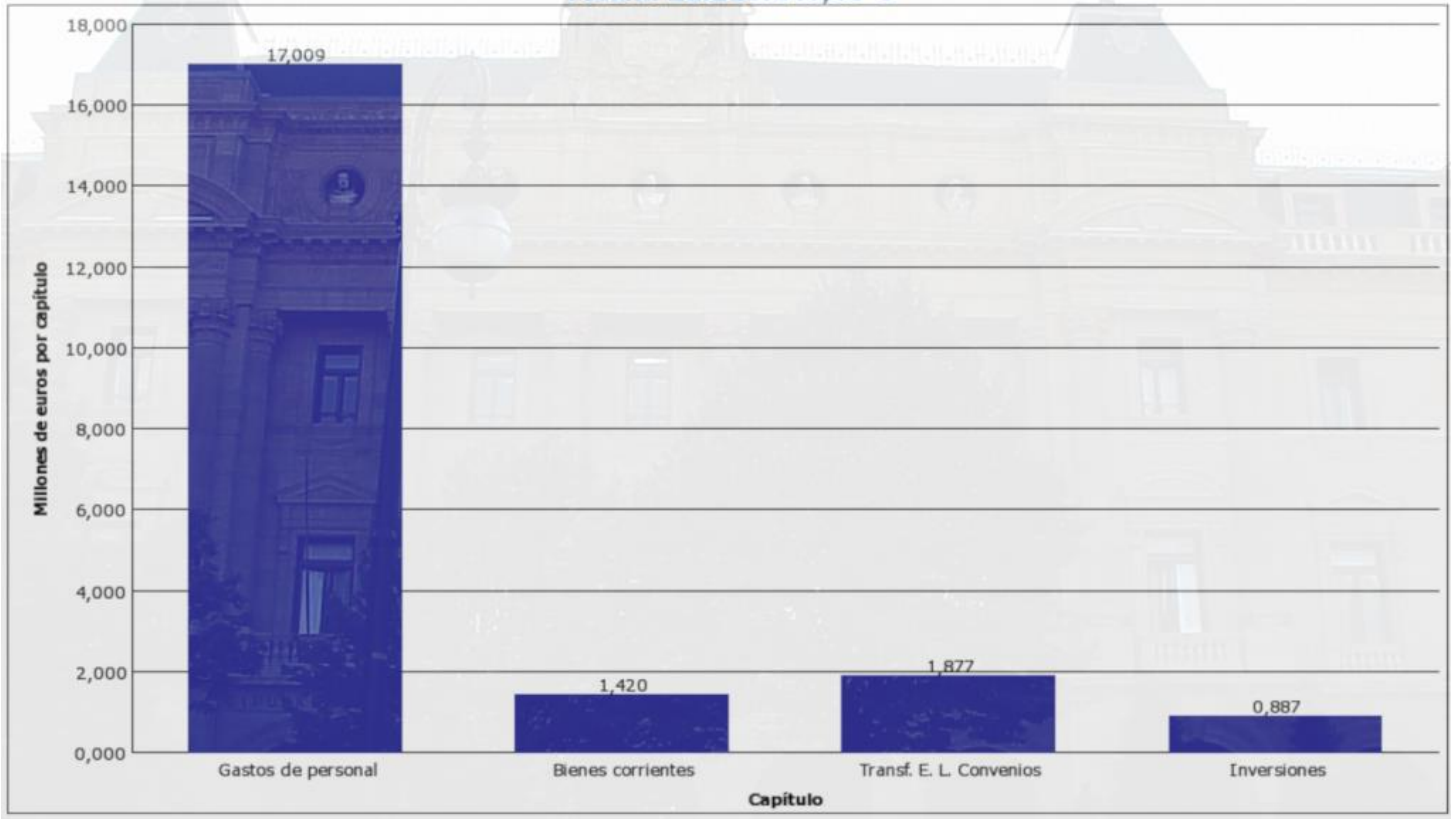

Oharra: 2018eko aurrekontuarekiko gehikuntza: % 3,03
Behin betiko onartutako aurrekontuaren %90,81 gauzatu da

Nota: Incremento sobre el presupuesto 2018 3,03%. Ejecutado el 90,81 % del presupuesto aprobado definitivo

TOKI ERAKUNDEEI EGINDAKO TRANSFERENTZIAK 2019 URTEA
TRANSFERENCIAS A ENTES LOCALES
KOMENIOAK / CONVENIOS: 1.877.000,00 €

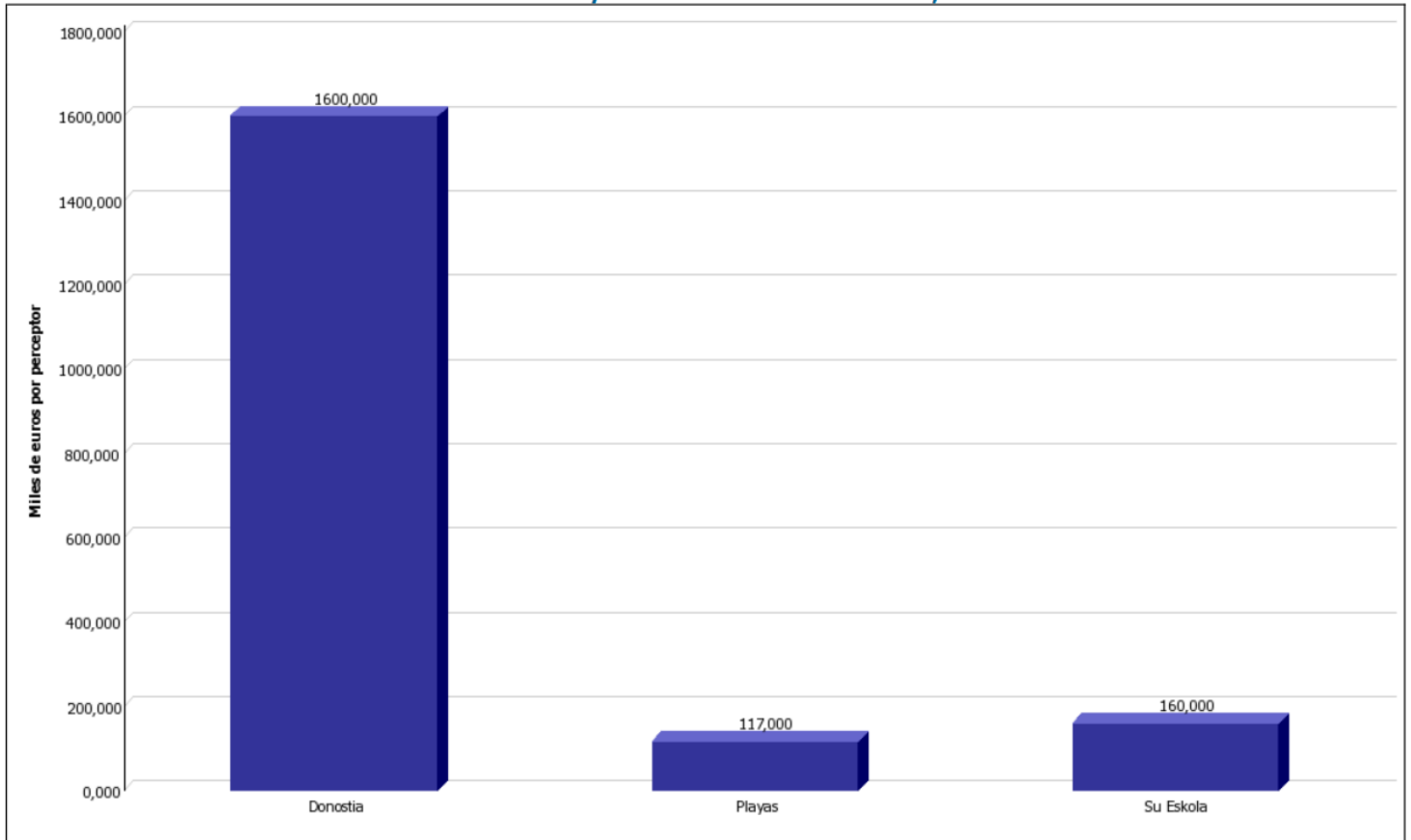

Oharra: 2018. urtearekiko gehikuntza: % 0
Nota: Incremento con respecto a 2018: 0%

AURREKONTUAREN XEHETASUNA 2019 URTEA
DETALLE PRESUPUESTO
INBERTSIOAK / INVERSIONES: 886.819,70 €

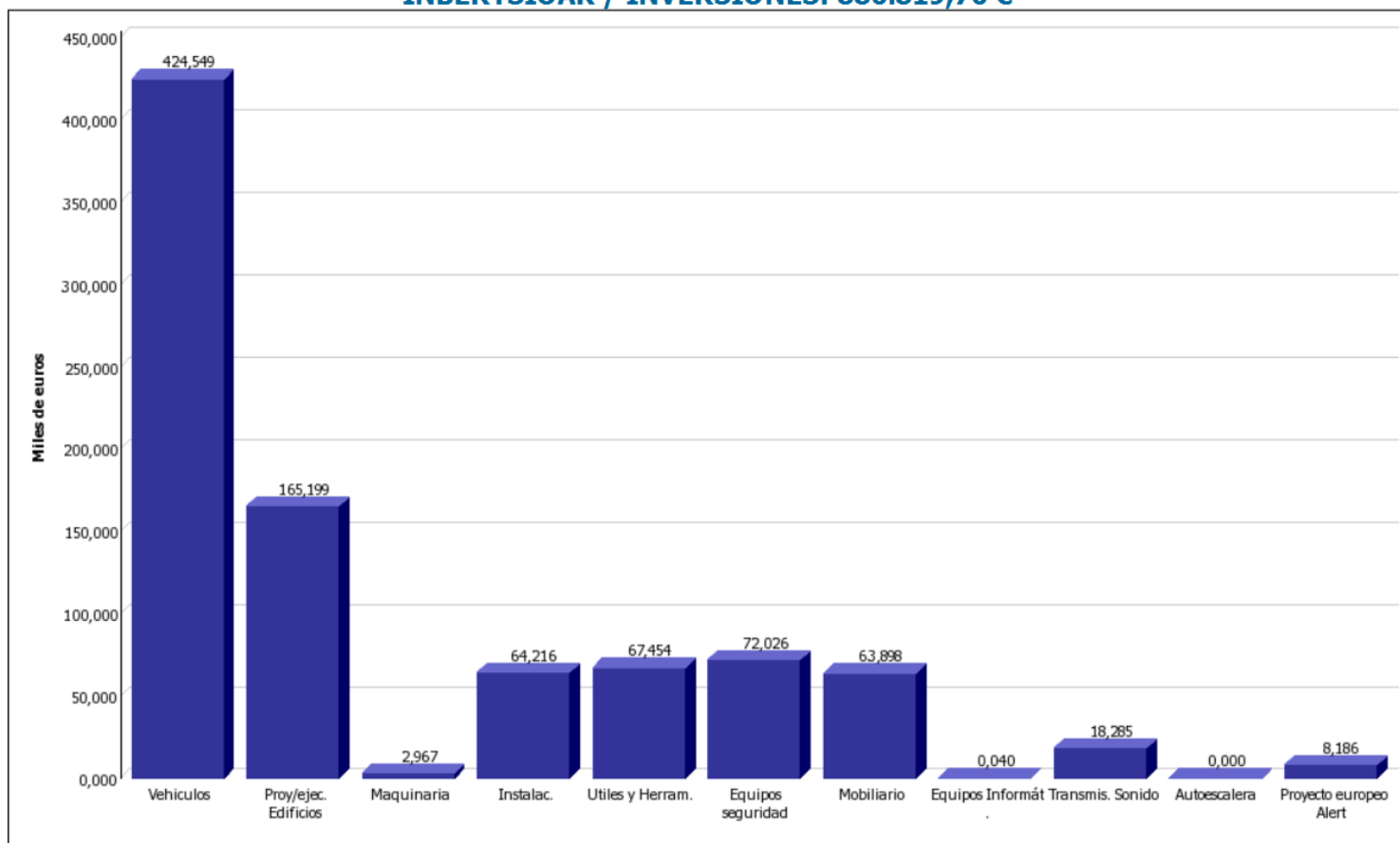

Oharra: 2018. urtearekiko berakada= -%57,15
Nota: Disminución con respecto a 2018= -57,15%

AURREKONTUEN XEHETASUNA 2019 URTEA
DETALLE PRESUPUESTO
GASTO CORRIENTE: 1.265.786,6 €

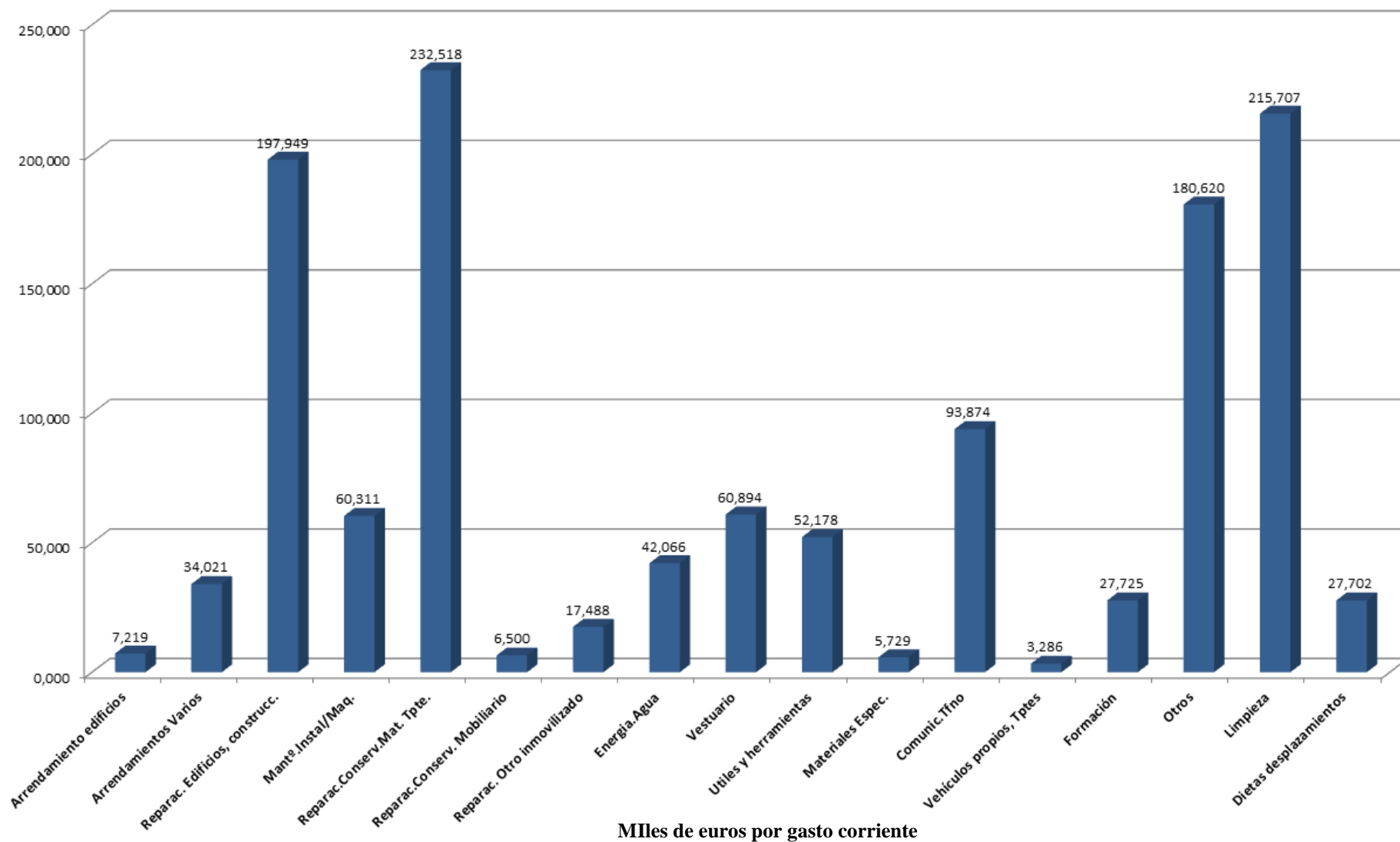

Oharra: 2018. urtearekiko gehikuntza % 12,23

Nota: Reducción con respecto a 2018: 12,23 %

Dotazioak
Estaldurak

Dotaciones
Coberturas

ZAINDUTAKO EREMUA

COBERTURAS DE POBLACIÓN Y SUPERFICIE POR PARQUE

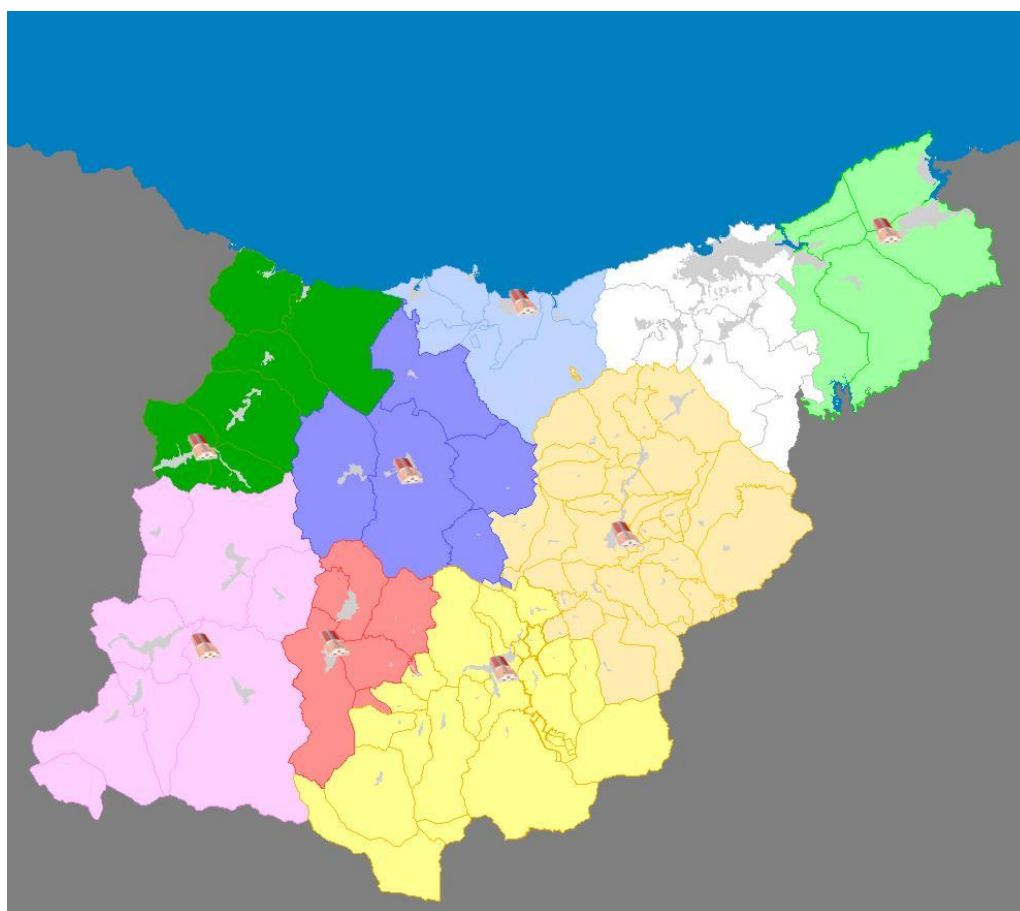

| ESKUALDEA | PARKEA | UDALERRIA | Biztanleria 2019 errolda | % s/T.H. | Azalera Ha | % s/T.H. |
|------------------|-----------|-----------|-----------------------------|-------------|---------------|-------------|
| Deba Garaia | Zubillaga | Oñati | 60.969 | 8,50 | 34.504 | 17,38 |
| Bidasoa-Oiartzun | Bidasoa | Irún | 135.755 | 18,93 | 17.488 | 8,81 |
| Goierry | Goierry | Ordizia | 43.711 | 6,09 | 31.935 | 16,09 |
| Kostaldea | Kosta | Zarautz | 44.794 | 6,25 | 10.959 | 5,52 |
| Oria-Tolosaldea | Oria | Tolosa | 62.379 | 8,70 | 33.975 | 17,12 |
| Urola Garaia | Korosti | Legazpia | 28.714 | 4,41 | 12.361 | 6,22 |
| Deba Behea | Arrate | Eibar | 55.686 | 7,76 | 18.243 | 9,18 |
| Urola | Urola | Azpeitia | 31.625 | 4,41 | 21.622 | 10,89 |
| Donostialdea | - | Donostia | 253.564 | 35,35 | 17.454 | 8,85 |
| TOTALA | | Gipuzkoa | 717.197 | | 198.541 | |

FORU ALDUNDIKO SUHILTZAILEZAK ZAINDUTAKO EREMUA

COBERTURA TOTAL DE POBLACIÓN Y SUPERFICIE DE LOS PARQUES FORALES

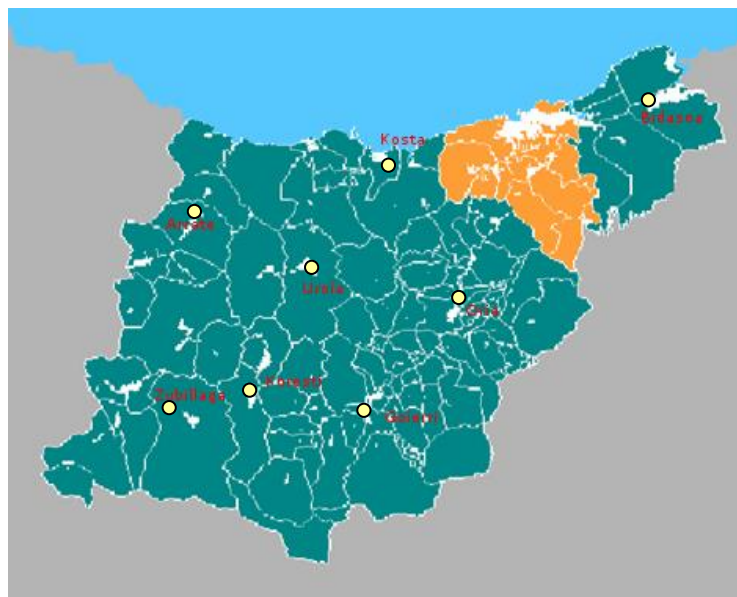

| | ZAINDUTAKO BIZTANLERIA 2019 Errolda | % s/T.H. | ZAINDUTAKO AZALERA Ha | % s/T.H. |
|---|---|-------------|-----------------------------|-------------|
| FORU ALDUNDIKO SUHILTZAILETZA | 463.633 | 64,65 | 173.386 | 91,07 |
| DONOSTIAKO SUHILTZAILE ETXEA Donostia | 181.652 | 25,33 | 6.089 | 3,19 |
| Astigarraga-Hernani-Usurbil-Lasarte Pasaia-Urnieta | 71.912 | 10,03 | 10.955 | 5,74 |

15 MINUTUTAN ZAINDUTAKO BIZTANLERIA
COBERTURA DE POBLACION EN 15 MINUTOS
2019 URTEA

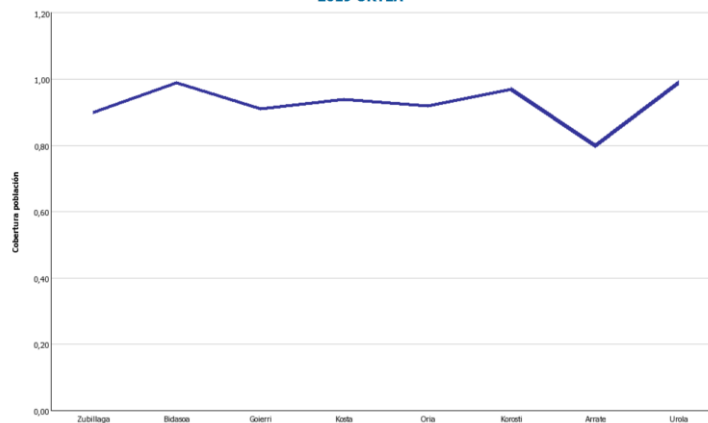

15 MINUTUTAN ZAINDUTAKO AZALERA
COBERTURA DE SUPERFICIE EN 15 MINUTOS
2019 URTEA

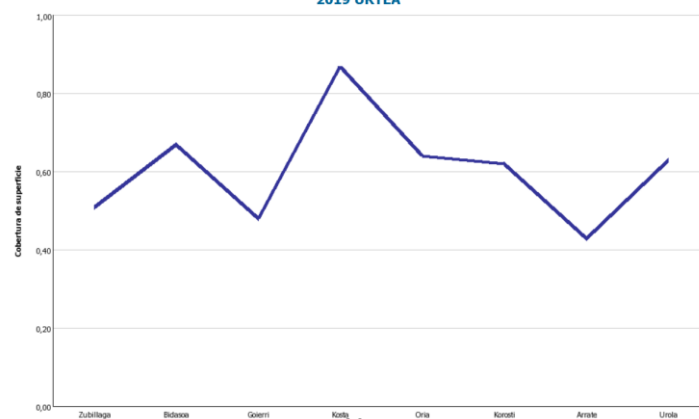



| ESKUALDEA COMARCA | BIZTANLERIA POBLACIÓN | % s/T.H. | AZALERA SUPERFICIE | % s/T.H. |
|----------------------|--------------------------|-------------|-----------------------|--------------|
| | 2019 errolda | | Ha | |
| Deba Garaia | 60.969 | 8,50 | 34.504 | 17,38 |

ESKUHARTZE KOPURUA Nº DE INTERVENCIONES POR TIPO

| N Int. | Falsa alarma | Incendio | Salvamento | Asistenda Técnica | Total |
|--------------------|--------------|----------|------------|-------------------|-------|
| ARRASATE | 9 | 31 | 32 | 22 | 94 |
| LEINTZ-GATZAGA | 2 | 2 | 0 | 0 | 4 |
| OÑATI | 3 | 28 | 28 | 24 | 83 |
| BERGARA | 6 | 30 | 28 | 21 | 85 |
| ARETXABALETA | 3 | 13 | 10 | 9 | 35 |
| ELGETA | 5 | 10 | 4 | 1 | 20 |
| ESKORIATZA | 3 | 10 | 6 | 2 | 21 |
| <i>Deba Garaia</i> | 31 | 124 | 108 | 79 | 342 |



| ESKUALDEA COMARCA | BIZTANLERIA POBLACIÓN | % s/T.H. | AZALERA SUPERFICIE | % s/T.H. |
|------------------------------|--------------------------|--------------|-----------------------|-------------|
| | 2019 errolda | | Ha | |
| Bidasoa- Oiartzun | 135.755 | 18,93 | 17.488 | 8,81 |

ESKUHARTZE KOPURUA Nº DE INTERVENCIONES POR TIPO

| NInt. | Falsa alarma | Incendio | Salvamento | Asistencia Técnica | Total |
|---------------------------|--------------|----------|------------|--------------------|-------|
| HONDARRIBIA | 10 | 36 | 56 | 76 | 178 |
| IRUN | 34 | 103 | 158 | 204 | 499 |
| LEZO | 9 | 12 | 17 | 9 | 47 |
| OIARTZUN | 4 | 24 | 26 | 14 | 68 |
| PASAIA | 0 | 4 | 12 | 4 | 20 |
| ERRETERIA | 13 | 50 | 47 | 50 | 160 |
| <i>Bidasoa - Oiartzun</i> | 70 | 229 | 316 | 357 | 972 |



Goierri

| ESKUALDEA COMARCA | BIZTANLERIA POBLACIÓN | % s/T.H. | AZALERA SUPERFICIE | % s/T.H. |
|----------------------|--------------------------|-------------|-----------------------|--------------|
| | 2019 errolda | | Ha | |
| Goierri | 43.711 | 6,09 | 31.935 | 16,09 |

ESKUHARTZE KOPURUA Nº DE INTERVENCIONES POR TIPO

| N Int. | Falsa alarma | Incendio | Salvamento | Asistencia Técnica | Total |
|--------------------|--------------|-----------|------------|--------------------|------------|
| AB ALT ZISKETA | 0 | 3 | 6 | 2 | 11 |
| ARAMA | 0 | 5 | 3 | 7 | 15 |
| AT AJUN | 2 | 3 | 6 | 5 | 16 |
| BEASAIN | 12 | 12 | 31 | 30 | 85 |
| ZEGAMA | 0 | 5 | 6 | 4 | 15 |
| ZERAIN | 0 | 1 | 0 | 0 | 1 |
| GAINZA | 0 | 0 | 0 | 1 | 1 |
| IDIAZABAL | 5 | 8 | 21 | 2 | 36 |
| ITSASONDO | 0 | 9 | 1 | 9 | 19 |
| LAZKAO | 2 | 10 | 4 | 10 | 26 |
| LEGORRETA | 0 | 10 | 9 | 4 | 23 |
| MUTILOA | 0 | 4 | 1 | 2 | 7 |
| OLABERRIA | 1 | 5 | 2 | 1 | 9 |
| SEGURA | 0 | 1 | 2 | 1 | 4 |
| ORDIZIA | 4 | 9 | 25 | 11 | 49 |
| ZALDIBIA | 0 | 3 | 5 | 3 | 11 |
| ALTZAGA | 0 | 0 | 0 | 0 | 0 |
| EZKIO | 2 | 5 | 4 | 1 | 16 |
| PARTZUERGO NAGUSIA | 0 | 1 | 0 | 2 | 3 |
| ENIRIO - ARALAR | 0 | 0 | 0 | 0 | 0 |
| Deba Garaia | 28 | 94 | 126 | 95 | 347 |



Kosta



| ESKUALDEA COMARCA | BIZTANLERIA POBLACIÓN | % s/T.H. | AZALERA SUPERFICIE | % s/T.H. |
|----------------------|--------------------------|-------------|-----------------------|-------------|
| | 2019 errolda | | Ha | |
| Kostaldea | 44.794 | 6,25 | 10.959 | 5,52 |

ESKUHARTZE KOPURUA Nº DE INTERVENCIONES POR TIPO

| N Int. | Falsa alarma | Incendio | Salvamento | Asistencia Técnica | Total |
|------------------|--------------|----------|------------|--------------------|-------|
| AIZARNAZABAL | 0 | 2 | 0 | 0 | 2 |
| AIA | 4 | 7 | 10 | 6 | 27 |
| GETARIA | 3 | 20 | 11 | 3 | 37 |
| ORIO | 2 | 12 | 17 | 9 | 40 |
| ZARAUTZ | 8 | 42 | 45 | 34 | 129 |
| ZUMAIA | 1 | 29 | 12 | 9 | 51 |
| <i>Kostaldea</i> | 18 | 112 | 95 | 61 | 286 |



| ESKUALDEA COMARCA | BIZTANLERIA POBLACIÓN | % s/T.H. | AZALERA SUPERFICIE | % s/T.H. |
|-----------------------------|--------------------------|-------------|-----------------------|--------------|
| | 2019 errolda | | Ha | |
| Oria- Tolosaldea | 62.379 | 8,70 | 33.975 | 17,12 |



Tolosa

Oria



**ESKUHA RTZE KOPURUA
Nº DE INTERVENCIONES POR TIPO**

| NInt. | Falsa alarma | Incendio | Salvamento | Asistenda Técnica | Total |
|--------------------------|--------------|----------|------------|-------------------|-------|
| ADUNA | 2 | 3 | 5 | 2 | 12 |
| ALBIZTUR | 0 | 0 | 3 | 0 | 3 |
| ALEGIA | 5 | 6 | 19 | 4 | 34 |
| ALKIZA | 0 | 0 | 0 | 1 | 1 |
| ALTZO | 0 | 2 | 1 | 2 | 5 |
| AMEZKETA | 2 | 2 | 2 | 0 | 6 |
| ANDOAIN | 10 | 18 | 24 | 16 | 68 |
| ANOETA | 1 | 4 | 2 | 1 | 8 |
| ASTEASU | 0 | 3 | 4 | 3 | 10 |
| BELAUNTZA | 0 | 1 | 0 | 1 | 2 |
| BERASTEGI | 6 | 1 | 12 | 2 | 21 |
| BERROBI | 0 | 0 | 3 | 2 | 5 |
| BIDEGOIAN | 0 | 0 | 0 | 0 | 0 |
| ZIZURKIL | 1 | 5 | 2 | 0 | 8 |
| ELDJAIN | 1 | 6 | 4 | 0 | 11 |
| HERNIALDE | 0 | 0 | 0 | 0 | 0 |
| IBARRA | 3 | 8 | 8 | 5 | 24 |
| IKAZTEGIETA | 1 | 2 | 0 | 0 | 3 |
| IRURA | 1 | 7 | 5 | 1 | 14 |
| LARRAUL | 0 | 2 | 0 | 0 | 2 |
| LEABURU | 0 | 4 | 2 | 0 | 6 |
| LIZARTZA | 1 | 6 | 2 | 0 | 9 |
| OREXA | 0 | 0 | 0 | 1 | 1 |
| TOLOSA | 8 | 34 | 44 | 24 | 110 |
| BILLABONA | 10 | 18 | 20 | 7 | 55 |
| LASARTE-ORIA | 0 | 0 | 0 | 0 | 0 |
| BALIARRAIN | 0 | 0 | 0 | 0 | 0 |
| ORENDAIN | 0 | 0 | 0 | 0 | 0 |
| GAZTELU | 0 | 0 | 0 | 0 | 0 |
| <i>Oria - Tolosaldea</i> | 52 | 132 | 162 | 72 | 418 |



Legazpi

Korosti



| ESKUALDEA COMARCA | BIZTANLERIA POBLACIÓN | % s/T.H. | AZALERA SUPERFICIE | % s/T.H. |
|----------------------|--------------------------|-------------|-----------------------|-------------|
| | 2019 errolda | | Ha | |
| Urola Garaia | 28.714 | 4,41 | 12.361 | 6,22 |

ESKUHARTZE KOPURUA Nº DE INTERVENCIONES POR TIPO

| N Int. | Falsa alarma | Incendio | Salvamento | Asistencia Técnica | Total |
|---------------|--------------|----------|------------|--------------------|-------|
| EZKIO | 2 | 5 | 4 | 1 | 12 |
| GABIRIA | 0 | 0 | 2 | 5 | 7 |
| LEGAZPI | 6 | 10 | 16 | 13 | 45 |
| ORMAIZTEGI | 2 | 4 | 7 | 8 | 21 |
| URRETXU | 2 | 12 | 16 | 16 | 46 |
| ZUMARRAGA | 6 | 15 | 16 | 7 | 44 |
| ANTZUOLA | 1 | 3 | 6 | 0 | 10 |
| Urola Garaia | 19 | 49 | 67 | 50 | 185 |



Arrate

| ESKUALDEA COMARCA | BIZTANLERIA POBLACIÓN | % s/T.H. | AZALERA SUPERFICIE | % s/T.H. |
|----------------------|--------------------------|-------------|-----------------------|-------------|
| | 2019 errolda | | Ha | |
| Deba Behea | 55.686 | 7,76 | 18.243 | 9,18 |

ESKUHARTZE KOPURUA Nº DE INTERVENCIONES POR TIPO

| N Int. | Falsa alarma | Incendio | Salvamento | Asistencia Técnica | Total |
|--------------------|--------------|----------|------------|--------------------|-------|
| DEBA | 4 | 22 | 37 | 7 | 70 |
| EIBAR | 6 | 56 | 44 | 44 | 150 |
| ELGOIBAR | 6 | 21 | 31 | 7 | 65 |
| MUTRIKU | 3 | 11 | 11 | 0 | 25 |
| SORALUZE-PLACENCIA | 0 | 12 | 13 | 7 | 32 |
| MENDARO | 2 | 1 | 16 | 3 | 22 |
| <i>Deba Behea</i> | 21 | 123 | 152 | 68 | 364 |



| ESKUALDEA COMARCA | BIZTANLERIA POBLACIÓN | % s/T.H. | AZALERA SUPERFICIE | % s/T.H. |
|----------------------|--------------------------|-------------|-----------------------|--------------|
| | 2019 errolda | | Ha | |
| Urola | 31.625 | 4,41 | 21.622 | 10,89 |

ESKUHARTZE KOPURUA Nº DE INTERVENCIONES POR TIPO

| NInt. | Falsa alarma | Incendio | Salvamento | Asistencia Técnica | <i>Total</i> |
|--------------|--------------|----------|------------|--------------------|--------------|
| AZKOITIA | 3 | 23 | 16 | 12 | 54 |
| AZPEITIA | 9 | 40 | 29 | 14 | 92 |
| BEIZAMA | 0 | 0 | 0 | 1 | 1 |
| ZESTOA | 1 | 8 | 12 | 3 | 24 |
| ERREZIL | 1 | 1 | 3 | 1 | 6 |
| <i>Urola</i> | 14 | 72 | 60 | 31 | 177 |

**Prestakuntza
Prebentzioa**

**Formación
Prevención**

**SUHILTZAILEENTZAKO KURTSILOAK
CURSOS DE FORMACION IMPARTIDOS A
BOMBEROS**

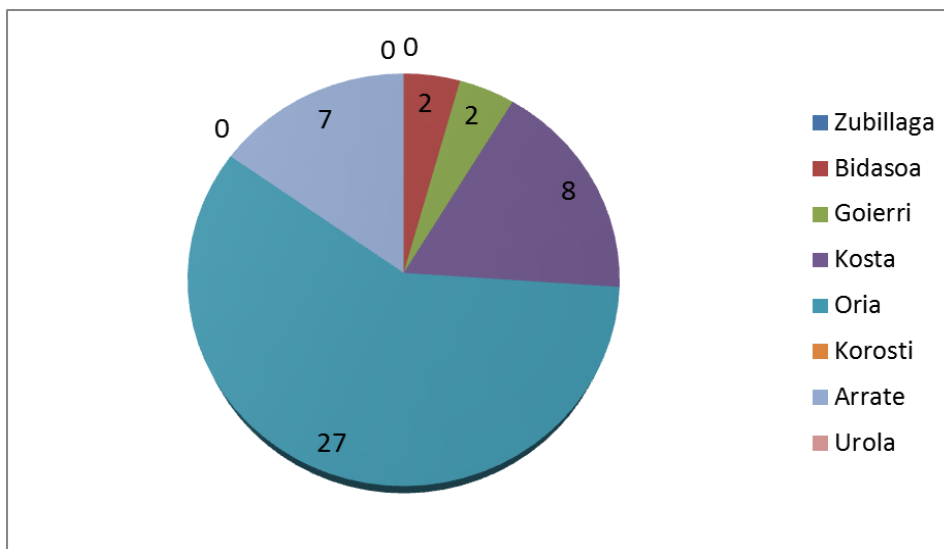

7.33 autoeskilararen erabilpena, 7.34 autoeskilararen erabilpena, Aginte taktikoaren postua, ALERT, uretan erreskateak, Arrisku erradiologikoa, Arrisku erradiologikoa agintariak, Baso suteetako eskuhartzeetan sekuritatea, Cursillo de rescate acuático, Erlakumeek harrapatzeko ikastaroa, Volvo 0.50ren erabilpena, Volvo 0.50ren erabilpena, X-Collar berriaren aurkezpen eta erabilpena., Bolsa, Reciclaje, Subinspectores

**KURTSILOTARA JOAN DIREN SUHILTZAILEAK
Nº DE BOMBEROS ASISTENTES A CURSOS**

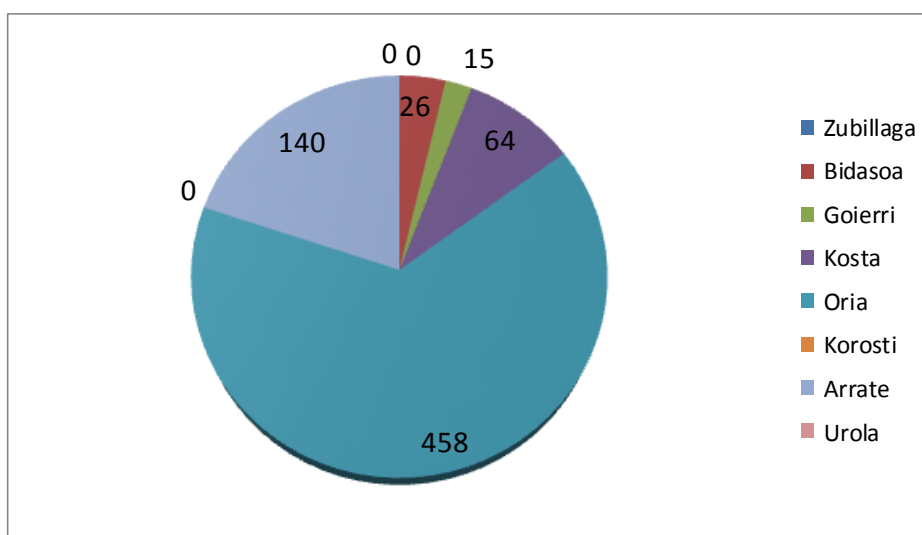

LARRIALDI BURUZ EGINDAKO TXOSTENAK INFORMES EMITIDOS SOBRE SINIESTROS

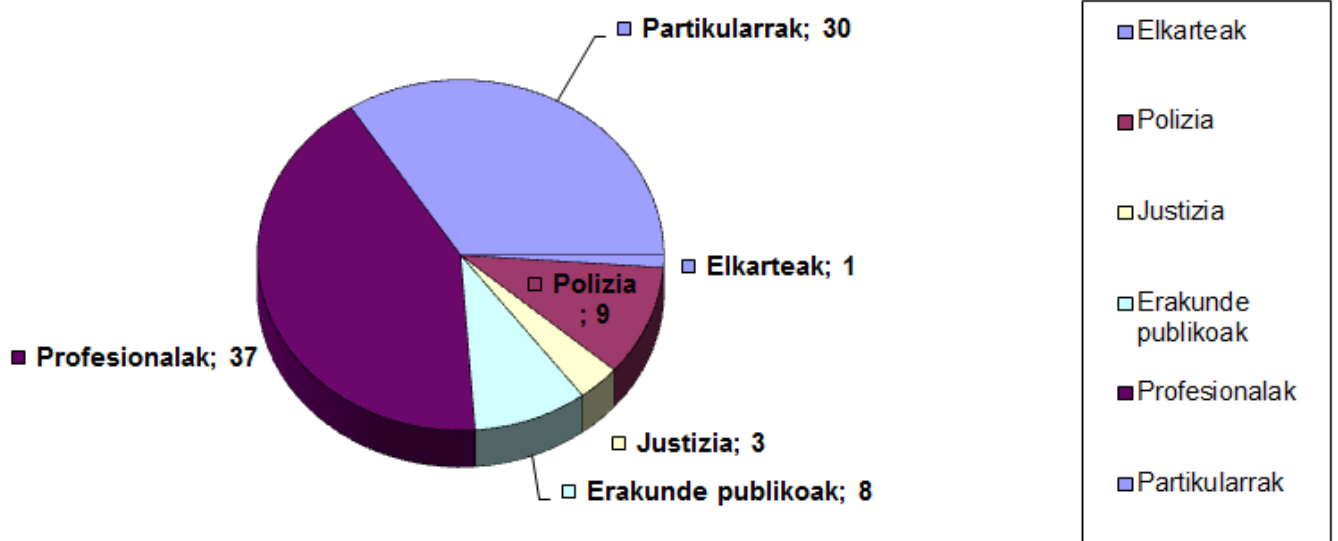

INFORME KOPURUA
NÚMERO DE INFORMES: 87

Bai Esan

**LARRIALDI ABISUAK BAI ESANEAN / AVISOS DE EMERGENCIA
GESTIONADAS BAI ESAN
2019**

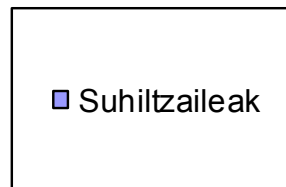
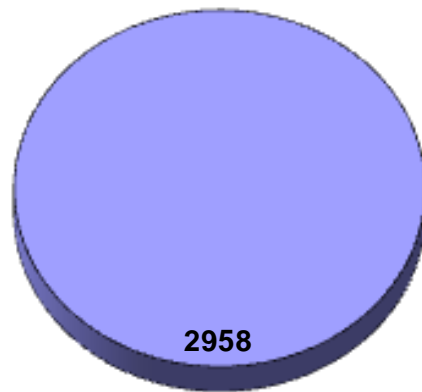

Larrialdi deien kopurua: 2958
Total n° de llamadas de urgencia

Eskuhartzea

Intervención

**ESKUHARTZE KOPURUA
Nº DE INTERVENCIONES**

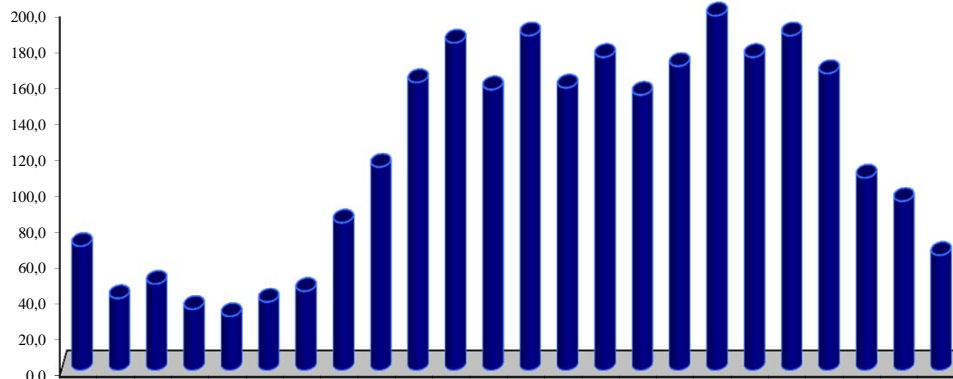
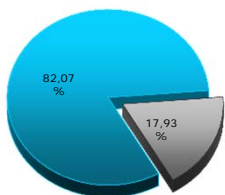

**ESKUHARTZE KOPURUA
Nº DE INTERVENCIONES**

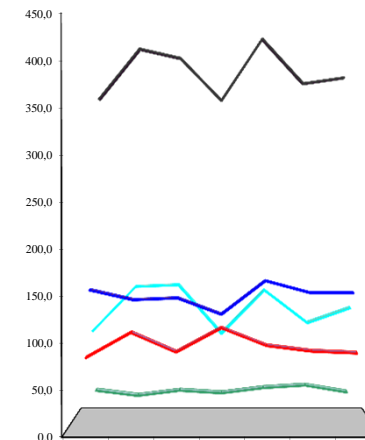

| ESKUHARTUTAKOAK CON INTERVENCION | ESKUHARTUGABEAK SIN INTERVENCION |
|-------------------------------------|-------------------------------------|
| 23,67% | 0,11% |
| 99,55% | 0,45% |
| 26,22% | 10,21% |
| 71,98% | 28,02% |
| 32,18% | |
| | 7,62% |
| 82,07% | 17,93% |
| PORTZENTAIK/PORCENTAJES | |

| GUZTIRA TOTALES | 0 - 1 | 1 - 2 | 2 - 3 | 3 - 4 | 4 - 5 | 5 - 6 | 6 - 7 | 7 - 8 | 8 - 9 | 9 - 10 | 10 - 11 | 11 - 12 | 12 - 13 | 13 - 14 | 14 - 15 | 15 - 16 | 16 - 17 | 17 - 18 | 18 - 19 | 19 - 20 | 20 - 21 | 21 - 22 | 22 - 23 | 23 - 24 |
|--------------------|-------|-------|-------|-------|-------|-------|-------|-------|-------|--------|---------|---------|---------|---------|---------|---------|---------|---------|---------|---------|---------|---------|---------|---------|
| 262 | 8 | 1 | 3 | 7 | 2 | 1 | 3 | 3 | 7 | 9 | 15 | 17 | 17 | 15 | 23 | 8 | 15 | 11 | 16 | 17 | 22 | 22 | 13 | 7 |
| 41 | | 2 | 1 | | 1 | | | 1 | 1 | 1 | 1 | 3 | 4 | | 1 | 5 | 2 | | 4 | 6 | 3 | 3 | 1 | 1 |
| 70 | 2 | 3 | | 2 | 1 | 2 | 2 | 2 | | 4 | 2 | 4 | 3 | 6 | 5 | 4 | 4 | 7 | 3 | 5 | 3 | 2 | 3 | 1 |
| 85 | 2 | 1 | 2 | 1 | 1 | 1 | 1 | 3 | 2 | 3 | 5 | 7 | 9 | 4 | 3 | 6 | 3 | 4 | 6 | 6 | 5 | 5 | 4 | 1 |
| 73 | 1 | 1 | 1 | 1 | | 2 | 1 | 2 | 4 | 3 | 2 | 1 | | 1 | 9 | 4 | 5 | 7 | 5 | 7 | 7 | 2 | 2 | 5 |
| 140 | 6 | 5 | 14 | 5 | 3 | 6 | 4 | 5 | 3 | 5 | 1 | 3 | 5 | 7 | 3 | 5 | 4 | 4 | 15 | 9 | 6 | 5 | 12 | 5 |
| 671 | 19 | 13 | 21 | 16 | 8 | 12 | 11 | 16 | 17 | 25 | 26 | 35 | 38 | 33 | 44 | 32 | 33 | 33 | 49 | 50 | 46 | 39 | 35 | 20 |
| 462 | 12 | 2 | 2 | 4 | 4 | 3 | 13 | 25 | 20 | 27 | 29 | 21 | 34 | 29 | 36 | 25 | 25 | 29 | 40 | 23 | 24 | 13 | 14 | 8 |
| 132 | 3 | 1 | 3 | 1 | 2 | 1 | 1 | 2 | 5 | 5 | 8 | 11 | 13 | 13 | 5 | 5 | 10 | 9 | 9 | 4 | 10 | 5 | 3 | 3 |
| 390 | 8 | 8 | 4 | 5 | 6 | 6 | 3 | 8 | 13 | 16 | 21 | 20 | 28 | 21 | 29 | 24 | 26 | 28 | 17 | 32 | 25 | 18 | 13 | 11 |
| 36 | 1 | | 1 | | | | | 1 | 1 | 1 | 2 | 2 | 8 | 1 | 3 | 3 | 3 | | 1 | 3 | 2 | 1 | 2 | |
| 8 | | | | | | | | | 1 | | | | 1 | | | 1 | 1 | 1 | 2 | | | | 1 | |
| - | | | | | | | | | | | | | | | | | | | | | | | | |
| - | | | | | | | | | | | | | | | | | | | | | | | | |
| 1.028 | 24 | 11 | 10 | 10 | 12 | 10 | 17 | 36 | 40 | 49 | 60 | 55 | 83 | 64 | 73 | 58 | 64 | 67 | 68 | 64 | 61 | 37 | 33 | 22 |
| 908 | 21 | 13 | 16 | 6 | 4 | 12 | 10 | 22 | 43 | 73 | 79 | 56 | 59 | 45 | 45 | 51 | 65 | 82 | 49 | 56 | 42 | 23 | 18 | 18 |
| 215 | 5 | 3 | 1 | 2 | 6 | 4 | 6 | 8 | 13 | 13 | 17 | 10 | 6 | 15 | 12 | 12 | 7 | 15 | 8 | 16 | 16 | 8 | 8 | 4 |
| 2.822 | 69 | 40 | 48 | 34 | 30 | 38 | 44 | 82 | 113 | 160 | 182 | 156 | 186 | 157 | 174 | 153 | 169 | 197 | 174 | 186 | 165 | 107 | 94 | 64 |

| LARRIALDI MOTA TIPO DE SINIESTRO | ASTELEHENA LUNES | ASTEARTEA MARTES | ASTEAZKENA MIERCOLES | OSTEGUNA JUEVES | OSTIRALA VIERNES | LARUNBATA SABADO | IGANDEA DOMINGO | GUZTIRA TOTAL SINIESTROS | GUZTIRA EKINTZAK TOTAL INTERVENCIONES |
|---|---------------------|---------------------|-------------------------|--------------------|---------------------|---------------------|--------------------|--------------------------------|---|
| Hirian/Urbano | 34 | 46 | 38 | 44 | 38 | 33 | 29 | 262 | 424 |
| Mendi Etxean/Rural | 4 | 8 | 5 | 10 | 3 | 6 | 5 | 41 | 69 |
| Industrian/Industrial | 7 | 10 | 10 | 17 | 19 | 3 | 4 | 70 | 127 |
| Ibilgailuan/Vehiculo | 9 | 14 | 14 | 14 | 12 | 13 | 9 | 85 | 104 |
| Basoan/Forestal | 10 | 13 | 6 | 13 | 7 | 12 | 12 | 73 | 91 |
| Kasu bereziak/Casos especiales | 19 | 19 | 16 | 17 | 17 | 23 | 29 | 140 | 145 |
| GUZTIRA/TOTAL | 83 | 110 | 89 | 115 | 96 | 90 | 88 | 671 | 960 |
| Zirkulazioa/Relativo al tráfico | 92 | 61 | 64 | 54 | 67 | 58 | 66 | 462 | 501 |
| Ezbehartuen soroslea/Soc. vict. | 17 | 19 | 13 | 17 | 21 | 21 | 24 | 132 | 145 |
| Arriskuen zegoen jend./P. riesg. | 39 | 54 | 58 | 50 | 69 | 66 | 54 | 390 | 413 |
| Animalien soroslea/Aten. anim. | 4 | 8 | 8 | 2 | 5 | 3 | 6 | 36 | 36 |
| Ura, gasa, elektriz./Agua, gas, el. | 1 | | 1 | 3 | 1 | 2 | | 8 | 8 |
| Izadi arriskua/Riesgo naturala | | | | | | | | - | - |
| Aurri eta honda./Ruinas y hund. | | | | | | | | - | - |
| GUZTIRA/TOTAL | 153 | 142 | 144 | 126 | 163 | 150 | 150 | 1.028 | 1.103 |
| LAG. TEK. A. TECN. GUZTIRA/TOTAL (Incluidos Int. sin datos) | 104 | 154 | 156 | 101 | 150 | 113 | 130 | 908 | 983 |
| AL.FALT. FALSA A. GUZTIRA/TOTAL | 31 | 25 | 31 | 28 | 34 | 37 | 29 | 215 | 257 |
| GUZTIRA/TOTALES | 371 | 431 | 420 | 370 | 443 | 390 | 397 | 2.822 | 3.303 |

ORDU GORABEHERA/INCIDENCIA HORARIA

EGUN GORABEHERA/INCIDENCIA DIARIA



SUHILTZAILEAK

BALIBIDEEN, EREMUEN, PRESTAKUNTZAREN ETA PREBENTZIOAREN URTEKO LABURPENA

ETXE/PARQUE:

ZUBILLAGA, BIDASOA, GOIERRI, KOSTA, ORIA, KOROSTI, ARRATE, UROLA

URTEA / ANO 2019

HILABETEA / MES ASTEAK / SEMANAS 1 - 52

S.E.I.S Kodea/Código: 16/20/000

Sn.: Arkaitz Orbeogo Larrión

Intzerbitzio Artiko Burua

Data: 01/07/2020

ZAINDUTAKO EREMUA / AMBIYO DE COBERTURA

Errolda/Censo 2019

ZAINPEKOA / COBERTURA

Biztanleria (Biz): 463.633

Herraldidekoaren % s/ provincia 64,65

Poplacion (Hab.):

Azaleria (Ha.): 181.087

Herraldidekoaren % s/ provincia 91,21

Supertficie (Ha):



ISOKRONOAK / ISOCRONAS

Biztanleak 428.264

Guztira % 93,21

Supertficie % total 104.957

Guztira % 57,96

Habitantes 428.264

% total 93,21

Supertficie % total 104.957

% total 57,96

BALIBIDEAK / DOTACIONES

Guztira etxeak/Total parques 8

ETXE MOTAK/TIPOS DE PARQUE

Zentrala/Central - Nagusia/Principal 8 Laguntzailea/Auxiliar -

OPERATIBOAK / OPERATIVOS

Txandakoa/Por turnos - Guztira/Total Guardia L.H./T.H.

PROFESIONALAK / PROFESIONALES

Sarjentuak / Sarjentos 14

3 / 15

Kaboak / Cabos 8

49

Suhiltzaileak / Bomberos 19

114

BOLONDRESAK / VOLUNTARIOS 34

1 * / 2

BESTELAKOAK / OTROS OPERATIVOS -

13

Parke guztietarako/No adscrito a parque (Batean/Admin.,Sueskoa,Besteak)

BIGAILTUAK ETA TRESNERIA / VEHICULOS Y EQUIPOS

N Izena/Designación KM/KM Orduak/Horas Kp. erabilia/Nº

14 OUK - Orotariko ur kamioia X-12/14 86825 289,00 2306

3 HUK - Hornitzaile ur kamioia X-15 6562 54,00 202

- BUK - Basoko ur kamioia X-13 - -

7 BHK - Baso, eta horni. ur kamioi X-16/17/18/19 13779 101,00 322

9 SAK - Sorosagai antziteko kamioi X-20 28591 753,00 1323

9 EK - Eskaliera kamioia X-32/33 28724 1209,00 1138

1 GK - Garabi kamioia X-52 157 44,00 1070

3 EOK - Garabi edukiontzi kamioi X-50 1070 25,00 -

9 OGI - Orotariko garraio ibilgail. X-40 105105 - -

11 IL - Ibilgailu lagungarria X-02/03 259025 - -

- IL - Ibilgailu lagungarria X-01 - -

2 MI - Mantienuenduko ibilgail. X-41 30060 - -

1 TK - Tratokamioia X-51 159 1,00 -

9 STX - Sorospen txalupa X-85 - -

9 GE - multzo elektrogenoa X-81 509 4,00 -

- KOD - Koord. eta deskont. unit. X-8800 - -

3 GTZ - Gatzaioi X-8902 - -

8 GAR - Ekatoi X-8903 - -

PREBENTZIO ETA ITZALKETA IKASTAROK / CURSILLOS DE PREVENCIÓN Y EXTINCIÓN

Ikastaro mota / Tipo cursillo Ikas.kp. Per.kp. Empresa / Empresa

Curso teorico y/o práctico - -

Curso prácticas de extinción - -

TPC - MMPP - -

Trebatokia (exteriores) - -

Brigadas de empresa - -

SUHILTZAILEEN PRESTAKUNTZA / FORMACIÓN DE BOMBEROS

Guztira / Total 7,33 autoeskilararen erabilerena, 7,34 autoeskilararen erabilerena, Arrisku erradiologikoa, Arrisku erradiologikoa

Ikas.kp. Per.kp. Prestakuntza mota / Tipo de cursillo 48 707

Agintariak, Cursillo de rescate acuático, Erlikumeeak harrapatzeiko ikastaroa, Metodologia de trabajo con

sustancias peligrosas, Volvo 0,50ren erabilerena ARRAZALDEA, Volvo 0,50ren erabilerena GOIZA, X-Colliar

bertararen aurkezpen eta erabilerena, Arkate, Poltsarako interinoentzitat, Poltsan aktibatzeo, Batain egondako

ikus PREBENTZIO ETA ITZALKETA IKASTAROK - SUESKOLAKO modulu espeziitkoak / Ver tambien CURSILLOS DE PREVENCIÓN Y EXTINCIÓN - Módulos específicos en SUESKOLA

BISITALDIAK / VISITAS

Bis.kp. Per.kp. Elkartzeta / Colectivo - -

Guztira / Total - -

LAGUNTZA TEKNIKOEN XEHETASUNAK / DETALLE DE ASISTENCIAS TÉCNICAS

Asis.kp. Per.kp. Laguntza tekniko mota / Tipo asistencia técnica - -

Revisión de hidrantes - -

Revisión equipos de seguridad CI exteiores - -

Control de aplicación de ordenanzas y Normas - -

Vistas de verificación y asesoramiento - -

Reconocimiento y evaluación de situaciones - -

Datos para GIS y PTE - -

Selección de itinerarios - -

Prácticas y maniobras exteiores - -

Simulacros 8 2

Información y educación pública - -

LARRIALDIEN KOPURUA NUMERO REAL DE SINIESTROS POR PARQUE

Año: 2019

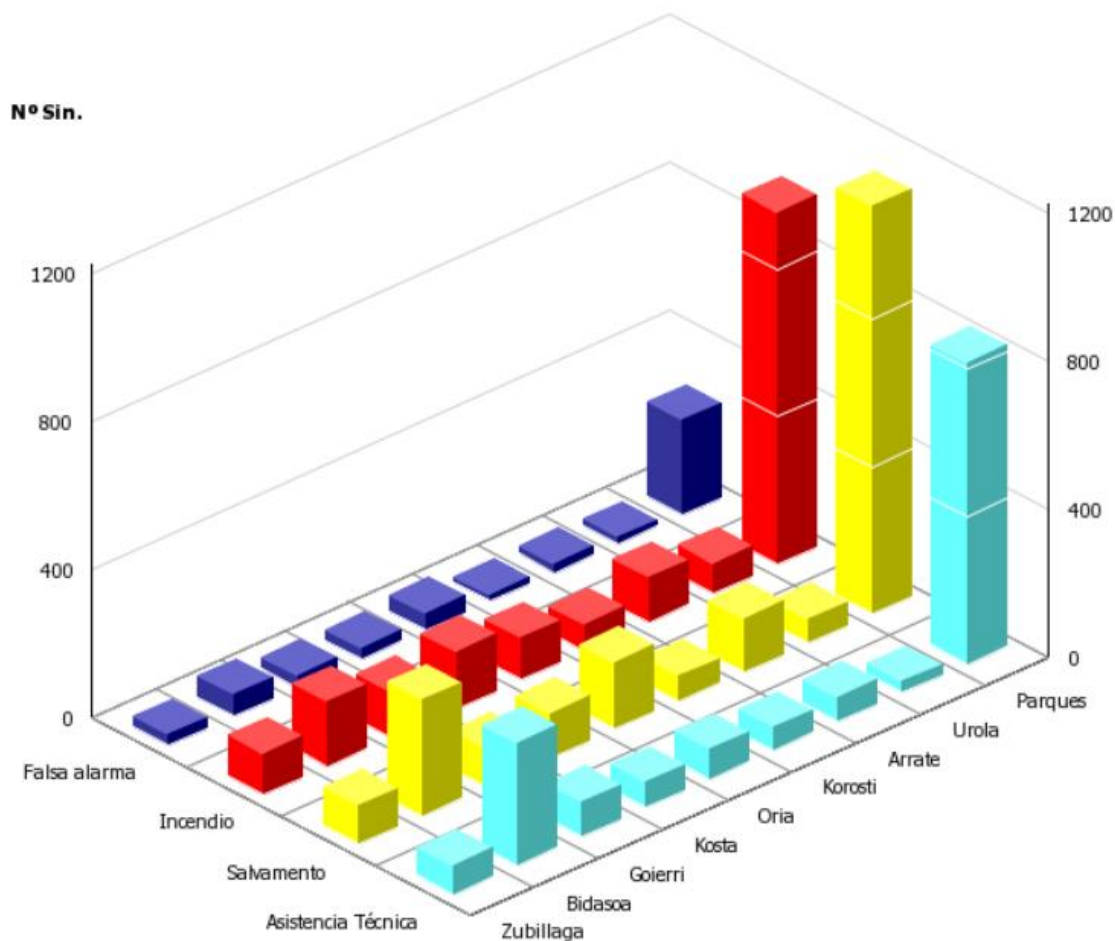

- Bakarrik parke nagusi bezela hartzen da kontuan
- Se contabiliza sólo las intervenciones como parque principal

EZBEHAR KOPURUA, MOTAK ETA EHUNEKOAK 2019 URTEA Nº DE SINIESTROS ATENDIDOS, TIPOS Y PORCENTAJES SOBRE EL TOTAL

| | Zubillaga | | Bidasoa | | Goierri | | Kosta | | Oria | | Korosti | | Arrate | | Urola | | Totales | |
|---------------------------|------------|----------------|------------|----------------|------------|----------------|------------|----------------|------------|----------------|------------|----------------|------------|----------------|------------|----------------|-------------|----------------|
| | N Int. | % del total | N Int. | % del total | N Int. | % del total | N Int. | % del total | N Int. | % del total | N Int. | % del total | N Int. | % del total | N Int. | % del total | N Int. | % del total |
| Falsa alarma | 26 | 9,15% | 60 | 6,87% | 27 | 9,54% | 13 | 4,91% | 41 | 11,42% | 14 | 10,00% | 19 | 6,03% | 13 | 8,97% | 213 | 8,00% |
| Incendio | 89 | 31,34% | 173 | 19,82% | 70 | 24,73% | 84 | 31,70% | 87 | 24,23% | 30 | 21,43% | 91 | 28,89% | 46 | 31,72% | 670 | 25,15% |
| Salvamento | 95 | 33,45% | 311 | 35,62% | 99 | 34,98% | 106 | 40,00% | 163 | 45,40% | 57 | 40,71% | 140 | 44,44% | 57 | 39,31% | 1028 | 38,59% |
| Asistencia Técnica | 74 | 26,06% | 329 | 37,69% | 87 | 30,74% | 62 | 23,40% | 68 | 18,94% | 39 | 27,86% | 65 | 20,63% | 29 | 20,00% | 753 | 28,27% |
| Total | 284 | 100,00% | 873 | 100,00% | 283 | 100,00% | 265 | 100,00% | 359 | 100,00% | 140 | 100,00% | 315 | 100,00% | 145 | 100,00% | 2664 | 100,00% |

SUHILTZAILE ETXE BAKOITZAK PARTE HARTU DUEN EZBEHAR KOPURUA NUMERO DE SINIESTROS EN LOS QUE INTERVIENE CADA PARQUE

2019 urtea

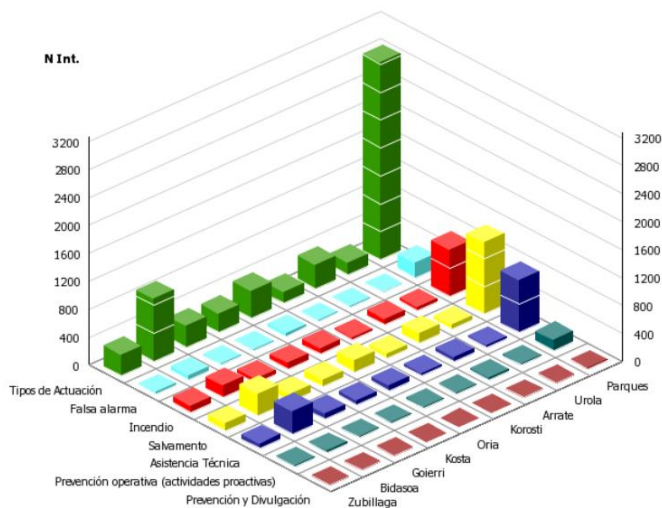

EZBEHAR KOPURUA, MOTAK ETA EHUNEKOAK 2019 URTEA Nº DE SINIESTROS ATENDIDOS, TIPOS Y PORCENTAJES SOBRE EL TOTAL

| | Zubillaga | | Bidassoa | | Goierri | | Kosta | | Oria | | Korosti | | Arrate | | Urola | | Totales | |
|--------------------|------------|----------------|------------|----------------|------------|----------------|------------|----------------|------------|----------------|------------|----------------|------------|----------------|------------|----------------|-------------|----------------|
| | N Int. | % del total | N Int. | % del total | N Int. | % del total | N Int. | % del total | N Int. | % del total | N Int. | % del total | N Int. | % del total | N Int. | % del total | N Int. | % del total |
| Falsa alarma | 26 | 9,15% | 60 | 6,87% | 27 | 9,54% | 13 | 4,91% | 41 | 11,42% | 14 | 10,00% | 19 | 6,03% | 13 | 8,97% | 213 | 8,00% |
| Incendio | 89 | 31,34% | 173 | 19,82% | 70 | 24,73% | 84 | 31,70% | 87 | 24,23% | 30 | 21,43% | 91 | 28,89% | 46 | 31,72% | 670 | 25,15% |
| Salvamento | 95 | 33,45% | 311 | 35,62% | 99 | 34,98% | 106 | 40,00% | 163 | 45,40% | 57 | 40,71% | 140 | 44,44% | 57 | 39,31% | 1028 | 38,59% |
| Asistencia Técnica | 74 | 26,06% | 329 | 37,69% | 87 | 30,74% | 62 | 23,40% | 68 | 18,94% | 39 | 27,86% | 65 | 20,63% | 29 | 20,00% | 753 | 28,27% |
| Total | 284 | 100,00% | 873 | 100,00% | 283 | 100,00% | 265 | 100,00% | 359 | 100,00% | 140 | 100,00% | 315 | 100,00% | 145 | 100,00% | 2664 | 100,00% |

BIGARREN SUHILTZAILE ETXE BEZELA EZBEHAR KOPURUA Nº DE INTERVENCIONES COMO PARQUE SECUNDARIO

2019 Urtea

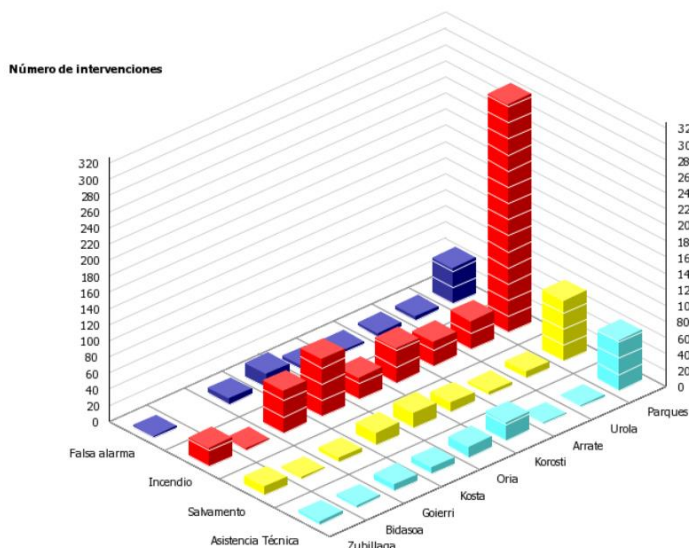

BIGARREN SUHILTZAILE ETXE BEZELA PARTE HARTZEEN KOPURUA 2019 URTEA Nº DE OCASIONES QUE INTERVIENE CADA PARQUE COMO SECUNDARIO

| | Zubillaga | | Bidassoa | | Goierri | | Kosta | | Oria | | Korosti | | Arrate | | Urola | | Totales | |
|--------------------|-----------|----------------|----------|----------------|-----------|----------------|------------|----------------|-----------|----------------|-----------|----------------|-----------|----------------|-----------|----------------|------------|----------------|
| | N Int. | % del total | N Int. | % del total | N Int. | % del total | N Int. | % del total | N Int. | % del total | N Int. | % del total | N Int. | % del total | N Int. | % del total | N Int. | % del total |
| Falsa alarma | 2 | 5,00% | 0 | 0,00% | 7 | 9,72% | 17 | 15,32% | 5 | 7,81% | 3 | 3,75% | 5 | 12,50% | 5 | 10,00% | 44 | 9,48% |
| Incendio | 23 | 57,50% | 2 | 28,57% | 52 | 72,22% | 71 | 63,96% | 27 | 42,19% | 43 | 53,75% | 30 | 75,00% | 35 | 70,00% | 283 | 60,99% |
| Salvamento | 11 | 27,50% | 2 | 28,57% | 5 | 6,94% | 15 | 13,51% | 19 | 29,69% | 11 | 13,75% | 4 | 10,00% | 8 | 16,00% | 75 | 16,16% |
| Asistencia Técnica | 4 | 10,00% | 3 | 42,86% | 8 | 11,11% | 8 | 7,21% | 13 | 20,31% | 23 | 28,75% | 1 | 2,50% | 2 | 4,00% | 62 | 13,36% |
| Total | 40 | 100,00% | 7 | 100,00% | 72 | 100,00% | 111 | 100,00% | 64 | 100,00% | 80 | 100,00% | 40 | 100,00% | 50 | 100,00% | 464 | 100,00% |

PARKEETAN ERAGINA, MOTAZ SAILKATUTA INCIDENCIA POR PARQUES Y TIPOS

2019 Urtea

| N Int. | | Zubillaga | Bidasoa | Goierrri | Kosta | Oria | Korosti | Arrate | Urola | Total |
|---------------------------|--|-----------|---------|----------|-------|------|---------|--------|-------------|-------------|
| Incendio | Edificios de uso rural | 14 | 7 | 7 | 10 | 12 | 7 | 6 | 6 | 69 |
| | Casos especiales(Fuegos aislados sin propagación) | 24 | 48 | 22 | 19 | 8 | 4 | 10 | 11 | 146 |
| | Transporte | 6 | 25 | 13 | 14 | 16 | 5 | 22 | 3 | 104 |
| | Vegetación | 15 | 11 | 8 | 12 | 12 | 10 | 12 | 10 | 90 |
| | Industrias y almacenes | 11 | 4 | 17 | 29 | 15 | 14 | 15 | 21 | 126 |
| | Edificios de uso urbano | 42 | 81 | 55 | 72 | 51 | 33 | 56 | 30 | 420 |
| | Total incendio | 112 | 176 | 122 | 156 | 114 | 73 | 121 | 81 | 955 |
| Salvamento | Relacionado con el tráfico | 36 | 114 | 54 | 64 | 101 | 27 | 82 | 23 | 501 |
| | Socorro a víctimas | 16 | 45 | 9 | 16 | 22 | 17 | 8 | 12 | 145 |
| | Asistencia a personas en situación de riesgo | 48 | 141 | 39 | 36 | 55 | 20 | 50 | 24 | 413 |
| | Atención a animales | 5 | 11 | 1 | 4 | 3 | 3 | 3 | 6 | 36 |
| | Agua, Gas, Productos peligrosos y Electricidad | 1 | 2 | 1 | 1 | 1 | 1 | 1 | 0 | 8 |
| | Riesgos de la Naturaleza | 0 | 0 | 0 | 0 | 0 | 0 | 0 | 0 | 0 |
| | Ruinas y hundimientos | 0 | 0 | 0 | 0 | 0 | 0 | 0 | 0 | 0 |
| Total Salvamento | 106 | 313 | 104 | 121 | 182 | 68 | 144 | 65 | 1103 | |
| Asistencia Técnica | Total Asistencia Técnica | 78 | 333 | 95 | 70 | 81 | 62 | 66 | 31 | 816 |
| Falsa alarma | Total Falsa alarma | 28 | 60 | 34 | 29 | 46 | 17 | 24 | 18 | 256 |
| Tipos de Actuación | | 324 | 882 | 355 | 376 | 423 | 220 | 355 | 195 | 3130 |

**LARRIALDIEN BANAKETA HILERO ETA MOTAZ
DISTRIBUCION DE SINIESTROS POR MESES Y TIPO
2019 URTEA**

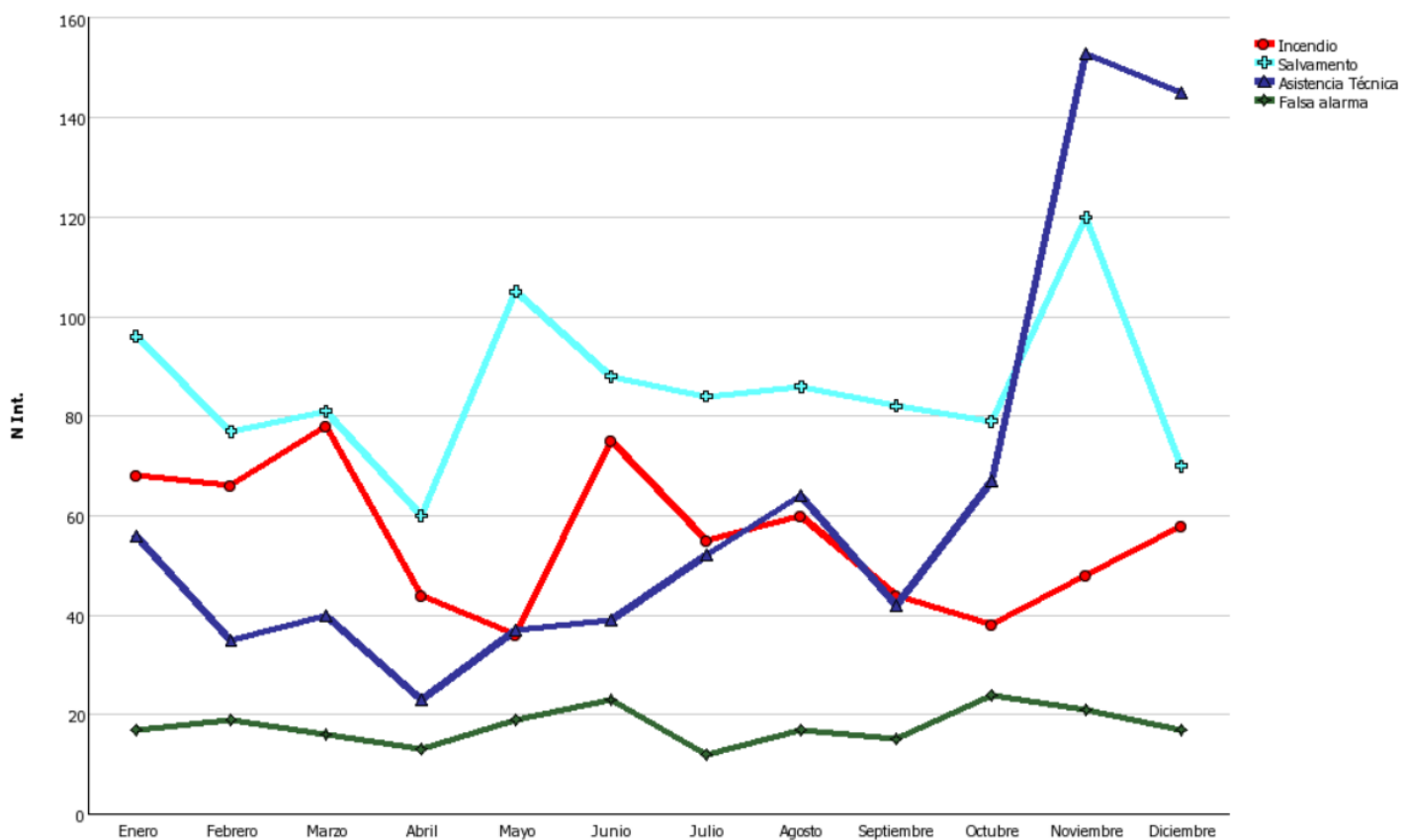

EGUNEROKO ONDORIOA INCIDENCIA DIARIA 2019 Urtea

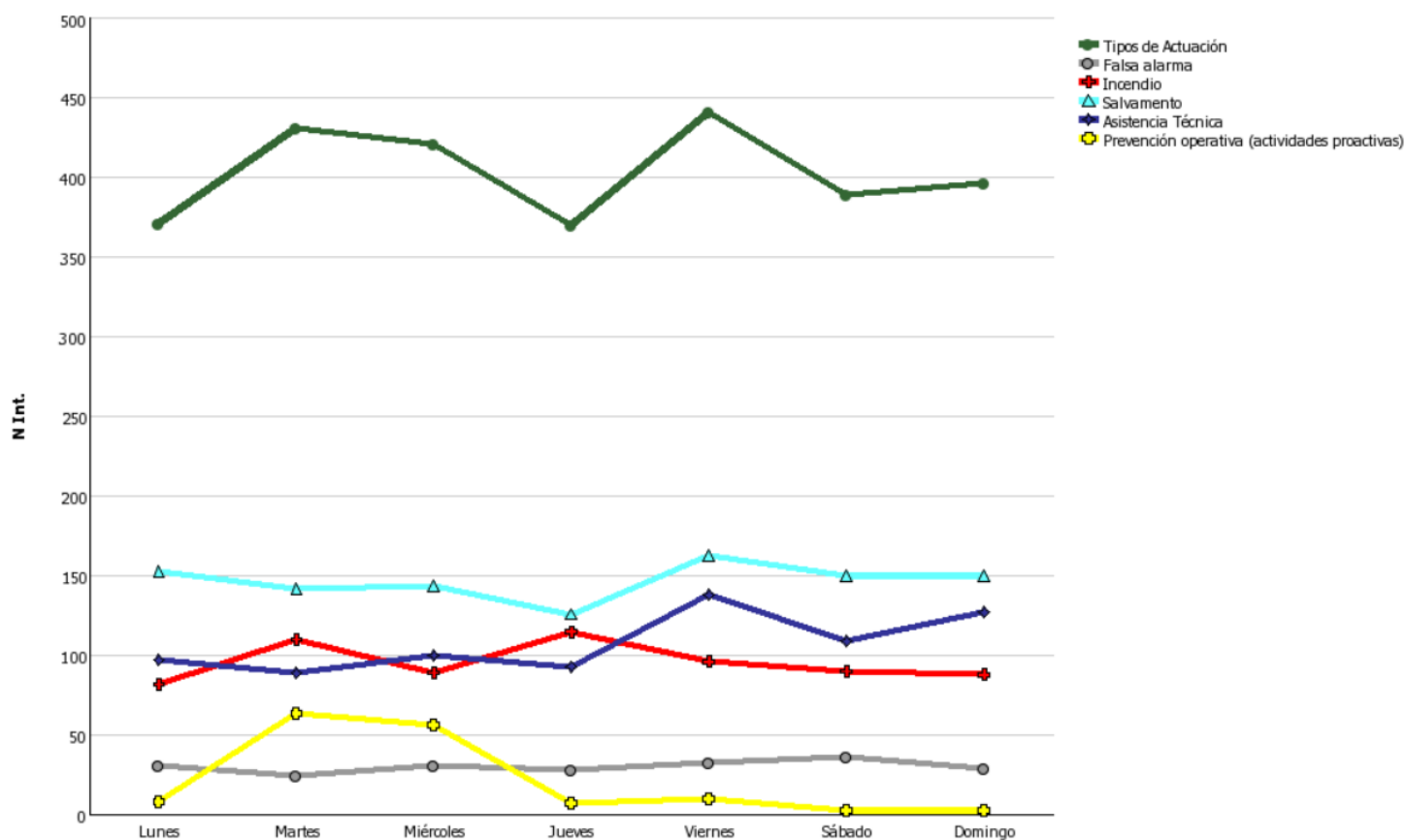

2019 Urtea

| N Int. | | Lunes | Martes | Miércoles | Jueves | Viernes | Sábado | Domingo | Total |
|---------------------------|---|------------|------------|------------|------------|------------|------------|-------------|------------|
| Incendio | Edificios de uso rural | 9 | 14 | 9 | 14 | 4 | 10 | 9 | 69 |
| | Casos especiales(Fuegos aislados sin propagación) | 19 | 21 | 16 | 18 | 18 | 24 | 30 | 146 |
| | Transporte | 11 | 16 | 20 | 18 | 13 | 17 | 9 | 104 |
| | Vegetación | 12 | 15 | 10 | 13 | 9 | 14 | 17 | 90 |
| | Industrias y almacenes | 13 | 24 | 19 | 29 | 31 | 4 | 6 | 126 |
| | Edificios de uso urbano | 51 | 76 | 58 | 73 | 61 | 50 | 49 | 418 |
| | Total incendio | 115 | 166 | 132 | 165 | 136 | 119 | 120 | 953 |
| Salvamento | Relacionado con el tráfico | 99 | 66 | 69 | 58 | 71 | 64 | 74 | 501 |
| | Socorro a víctimas | 19 | 21 | 14 | 20 | 23 | 22 | 26 | 145 |
| | Asistencia a personas en situación de riesgo | 42 | 55 | 60 | 54 | 75 | 70 | 57 | 413 |
| | Atención a animales | 4 | 8 | 8 | 2 | 5 | 3 | 6 | 36 |
| | Agua, Gas, Productos peligrosos y Electricidad | 1 | 0 | 1 | 3 | 1 | 2 | 0 | 8 |
| | Riesgos de la Naturaleza | 0 | 0 | 0 | 0 | 0 | 0 | 0 | 0 |
| | Ruínas y hundimientos | 0 | 0 | 0 | 0 | 0 | 0 | 0 | 0 |
| Total Salvamento | 165 | 150 | 152 | 137 | 175 | 161 | 163 | 1103 | |
| Asistencia Técnica | 102 | 91 | 109 | 100 | 159 | 122 | 132 | 815 | |
| Falsa alarma | 43 | 30 | 34 | 33 | 40 | 42 | 35 | 257 | |
| Tipos de Actuación | 433 | 505 | 486 | 443 | 523 | 450 | 454 | 3294 | |

LARRIALDI BANAKETA, ASTEKO EGUNEZ ETA PARKEZ PARKE
DISTRIBUCION DE SINIESTROS POR TIPO DE DIA DE LA SEMANA Y PARQUE
2019 URTEA

| | Zubillaga | | Bidaxoa | | Goierri | | Kosta | | Oria | | Korosti | | Arrate | | Urola | | Parques | |
|---------------------|------------|----------------|------------|----------------|------------|----------------|------------|----------------|------------|----------------|------------|----------------|------------|----------------|------------|----------------|-------------|----------------|
| | N Int. | % | N Int. | % | N Int. | % | N Int. | % | N Int. | % | N Int. | % | N Int. | % | N Int. | % | N Int. | % |
| Laborable | 156 | 54,93% | 494 | 56,59% | 139 | 49,12% | 160 | 60,38% | 182 | 50,70% | 84 | 60,00% | 205 | 65,08% | 80 | 55,17% | 1500 | 56,31% |
| Festivo | 53 | 18,66% | 185 | 21,19% | 58 | 20,49% | 51 | 19,25% | 69 | 19,22% | 22 | 15,71% | 49 | 15,56% | 27 | 18,62% | 514 | 19,29% |
| Víspera festivo | 52 | 18,31% | 137 | 15,69% | 46 | 16,25% | 41 | 15,47% | 64 | 17,83% | 18 | 12,86% | 37 | 11,75% | 29 | 20,00% | 424 | 15,92% |
| Siguiente a festivo | 23 | 8,10% | 57 | 6,53% | 40 | 14,13% | 13 | 4,91% | 44 | 12,26% | 16 | 11,43% | 24 | 7,62% | 9 | 6,21% | 226 | 8,48% |
| Tipo de día | 284 | 100,00% | 873 | 100,00% | 283 | 100,00% | 265 | 100,00% | 359 | 100,00% | 140 | 100,00% | 315 | 100,00% | 145 | 100,00% | 2664 | 100,00% |

LARRIALDI BANAKETA, ASTEKO EGUNEZ ETA LARRIALDI MOTAZ
DISTRIBUCION DE SINIESTROS POR DIA DE LA SEMANA Y TIPO DE SINIESTRO
2019 URTEA

| | Asistencia Técnica | | Falsa alarma | | Incendio | | Salvamento | | Tipos de actuación | |
|-------------------------|--------------------|----------------|--------------|----------------|------------|----------------|-------------|----------------|--------------------|----------------|
| | N Int. | % | N Int. | % | N Int. | % | N Int. | % | N Int. | % |
| Lunes | 97 | 12,88% | 31 | 14,55% | 82 | 12,24% | 153 | 14,88% | 363 | 13,63% |
| Martes | 89 | 11,82% | 25 | 11,74% | 110 | 16,42% | 142 | 13,81% | 366 | 13,74% |
| Miércoles | 100 | 13,28% | 31 | 14,55% | 89 | 13,28% | 144 | 14,01% | 364 | 13,66% |
| Jueves | 93 | 12,35% | 28 | 13,15% | 115 | 17,16% | 126 | 12,26% | 362 | 13,59% |
| Viernes | 138 | 18,33% | 33 | 15,49% | 96 | 14,33% | 163 | 15,86% | 430 | 16,14% |
| Sábado | 109 | 14,48% | 36 | 16,90% | 90 | 13,43% | 150 | 14,59% | 385 | 14,45% |
| Domingo | 127 | 16,87% | 29 | 13,62% | 88 | 13,13% | 150 | 14,59% | 394 | 14,79% |
| Día de la Semana | 753 | 100,00% | 213 | 100,00% | 670 | 100,00% | 1028 | 100,00% | 2664 | 100,00% |

ASTEKO EGUNA ARABEREN ESKUHARTZEAK ACTUACIONES SEGUN DIA DE LA SEMANA POR PARQUES

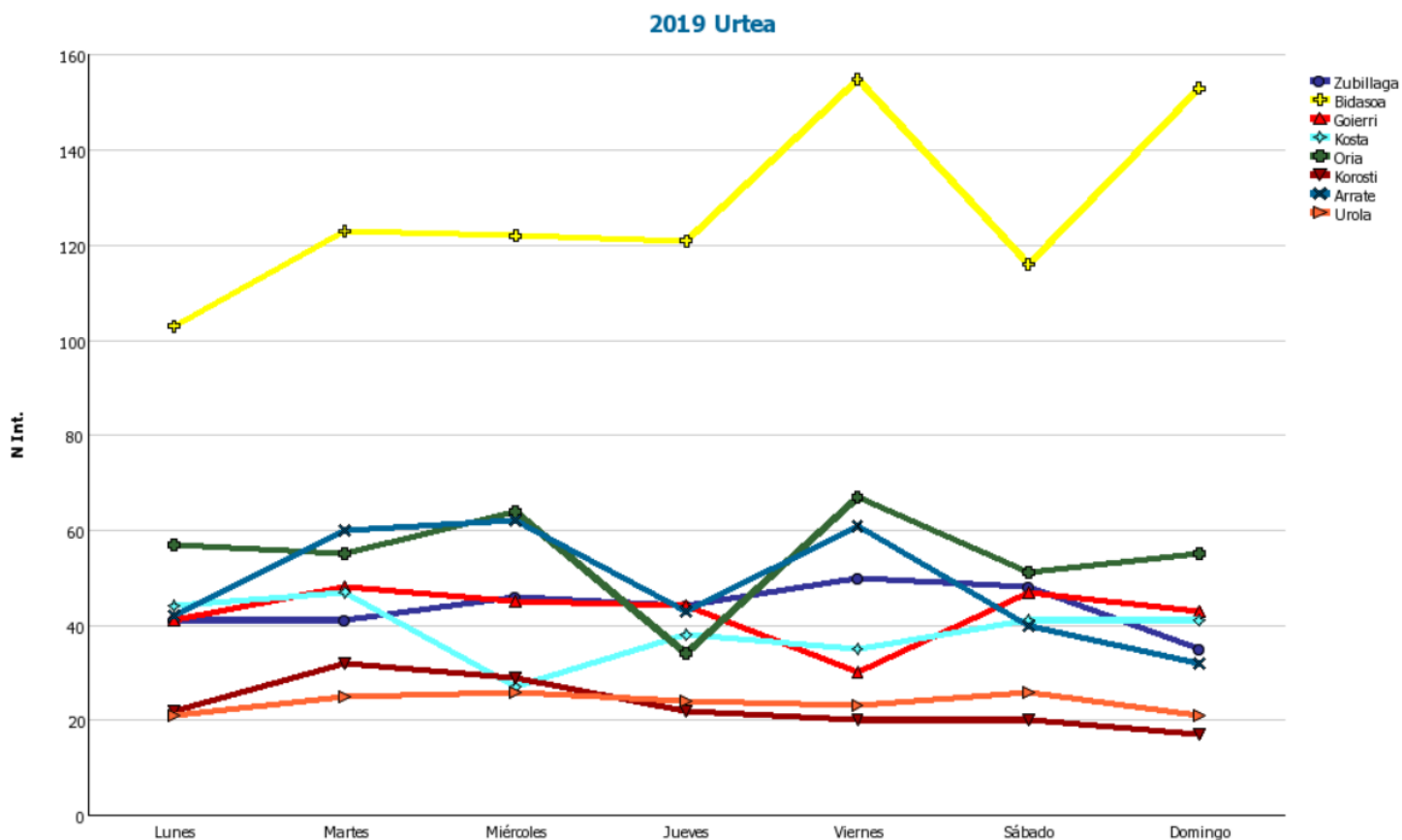

LARRALDIEN BANAKETA ASTEKO EGUNEZ ETA PARKEZ PARKE 2019 URTEA DISTRIBUCION DE SINIESTROS POR DIA DE LA SEMANA Y PARQUE

| | Zubillaga | | Bidasoa | | Goierni | | Kosta | | Oria | | Korosti | | Arrate | | Urola | | Parques | |
|-------------------------|------------|----------------|------------|----------------|------------|----------------|------------|----------------|------------|----------------|------------|----------------|------------|----------------|------------|----------------|-------------|----------------|
| | N Int. | % | N Int. | % | N Int. | % | N Int. | % | N Int. | % | N Int. | % | N Int. | % | N Int. | % | N Int. | % |
| Lunes | 41 | 13,44% | 103 | 11,50% | 41 | 13,76% | 44 | 16,12% | 57 | 14,88% | 22 | 13,58% | 42 | 12,35% | 21 | 12,65% | 371 | 13,14% |
| Martes | 41 | 13,44% | 123 | 13,73% | 48 | 16,11% | 47 | 17,22% | 55 | 14,36% | 32 | 19,75% | 60 | 17,65% | 25 | 15,06% | 431 | 15,27% |
| Miércoles | 46 | 15,08% | 122 | 13,62% | 45 | 15,10% | 27 | 9,89% | 64 | 16,71% | 29 | 17,90% | 62 | 18,24% | 26 | 15,66% | 421 | 14,91% |
| Jueves | 44 | 14,43% | 121 | 13,50% | 44 | 14,77% | 38 | 13,92% | 34 | 8,88% | 22 | 13,58% | 43 | 12,65% | 24 | 14,46% | 370 | 13,11% |
| Viernes | 50 | 16,39% | 157 | 17,52% | 30 | 10,07% | 35 | 12,82% | 67 | 17,49% | 20 | 12,35% | 61 | 17,94% | 23 | 13,86% | 443 | 15,69% |
| Sábado | 48 | 15,74% | 117 | 13,06% | 47 | 15,77% | 41 | 15,02% | 51 | 13,32% | 20 | 12,35% | 40 | 11,76% | 26 | 15,66% | 390 | 13,82% |
| Domingo | 35 | 11,48% | 153 | 17,08% | 43 | 14,43% | 41 | 15,02% | 55 | 14,36% | 17 | 10,49% | 32 | 9,41% | 21 | 12,65% | 397 | 14,06% |
| Día de la Semana | 305 | 100,00% | 896 | 100,00% | 298 | 100,00% | 273 | 100,00% | 383 | 100,00% | 162 | 100,00% | 340 | 100,00% | 166 | 100,00% | 2823 | 100,00% |

ORDUKO ONDORIOA INCIDENCIA HORARIA

2019 Urtea

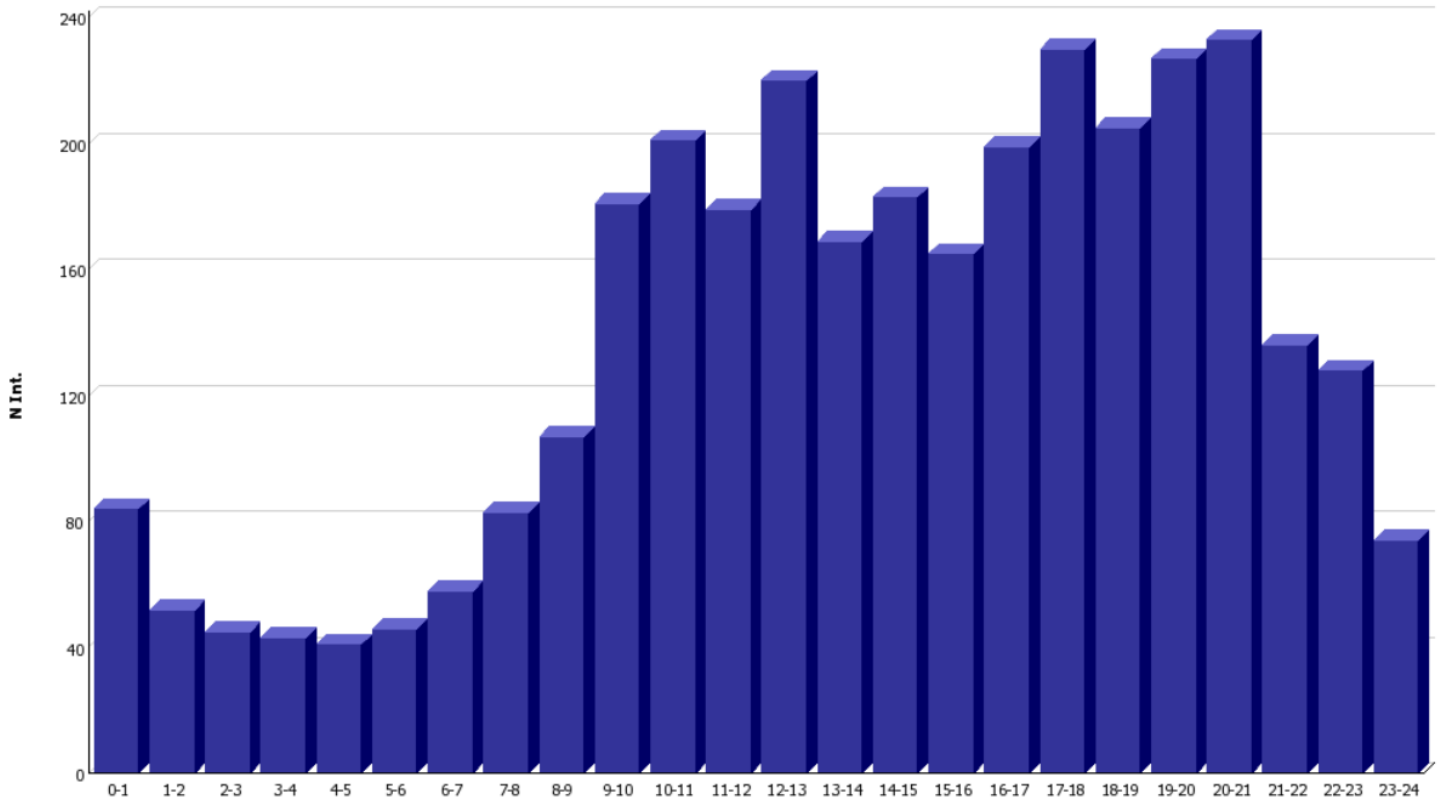

INCIDENCIA HORARIA

| N Int. | | 0-1 | 1-2 | 2-3 | 3-4 | 4-5 | 5-6 | 6-7 | 7-8 | 8-9 | 9-10 | 10-11 | 11-12 | 12-13 | 13-14 | 14-15 | 15-16 | 16-17 | 17-18 | 18-19 | 19-20 | 20-21 | 21-22 | 22-23 | 23-24 | Total | |
|---------------------------|---|-----------|-----------|-----------|-----------|-----------|-----------|-----------|-----------|-----------|------------|------------|------------|------------|------------|------------|------------|------------|------------|------------|------------|------------|------------|------------|-------------|-------------|---|
| Incendio | Edificios de uso rural | 0 | 1 | 5 | 0 | 1 | 2 | 1 | 1 | 0 | 6 | 2 | 4 | 6 | 0 | 2 | 5 | 3 | 1 | 4 | 9 | 8 | 6 | 1 | 1 | 69 | |
| | Casos especiales(Fuegos aislados sin propagación) | 9 | 5 | 13 | 6 | 2 | 7 | 4 | 6 | 3 | 4 | 2 | 2 | 6 | 5 | 6 | 5 | 4 | 3 | 15 | 9 | 5 | 5 | 13 | 6 | 146 | |
| | Transporte | 4 | 0 | 2 | 2 | 2 | 1 | 1 | 3 | 3 | 3 | 4 | 10 | 11 | 6 | 3 | 7 | 4 | 3 | 7 | 7 | 6 | 8 | 6 | 1 | 104 | |
| | Vegetación | 6 | 3 | 0 | 1 | 0 | 3 | 0 | 3 | 4 | 3 | 2 | 1 | 1 | 0 | 12 | 6 | 7 | 11 | 6 | 5 | 10 | 2 | 2 | 2 | 90 | |
| | Industrias y almacenes | 3 | 7 | 0 | 1 | 3 | 3 | 3 | 4 | 0 | 7 | 2 | 6 | 5 | 12 | 6 | 7 | 10 | 13 | 10 | 7 | 6 | 3 | 6 | 2 | 126 | |
| | Edificios de uso urbano | 13 | 1 | 5 | 11 | 5 | 4 | 7 | 4 | 8 | 19 | 19 | 27 | 29 | 25 | 39 | 12 | 24 | 19 | 16 | 28 | 35 | 36 | 24 | 10 | 420 | |
| | Total incendio | 35 | 17 | 25 | 21 | 13 | 20 | 16 | 21 | 18 | 42 | 31 | 50 | 58 | 48 | 68 | 42 | 52 | 50 | 58 | 65 | 70 | 60 | 52 | 22 | 955 | |
| Salvamento | Relacionado con el tráfico | 12 | 3 | 1 | 5 | 4 | 4 | 19 | 25 | 22 | 29 | 33 | 20 | 37 | 33 | 35 | 29 | 28 | 31 | 41 | 26 | 27 | 14 | 15 | 8 | 501 | |
| | Socorro a víctimas | 4 | 1 | 4 | 1 | 2 | 1 | 1 | 2 | 6 | 5 | 11 | 11 | 14 | 15 | 5 | 6 | 9 | 9 | 9 | 7 | 10 | 6 | 2 | 4 | 145 | |
| | Asistencia a personas en situación de riesgo | 6 | 11 | 3 | 5 | 7 | 4 | 4 | 8 | 11 | 18 | 22 | 20 | 31 | 24 | 29 | 27 | 30 | 29 | 19 | 31 | 27 | 18 | 15 | 14 | 413 | |
| | Atención a animales | 1 | 0 | 1 | 0 | 0 | 0 | 0 | 0 | 1 | 1 | 2 | 2 | 7 | 2 | 1 | 4 | 3 | 1 | 1 | 2 | 4 | 1 | 2 | 0 | 36 | |
| | Agua, Gas, Productos peligrosos y Electricidad | 0 | 0 | 0 | 0 | 0 | 0 | 0 | 0 | 1 | 0 | 0 | 1 | 0 | 0 | 0 | 1 | 0 | 1 | 1 | 2 | 0 | 0 | 1 | 0 | 8 | |
| | Riesgos de la Naturaleza | 0 | 0 | 0 | 0 | 0 | 0 | 0 | 0 | 0 | 0 | 0 | 0 | 0 | 0 | 0 | 0 | 0 | 0 | 0 | 0 | 0 | 0 | 0 | 0 | 0 | 0 |
| | Ruinas y hundimientos | 0 | 0 | 0 | 0 | 0 | 0 | 0 | 0 | 0 | 0 | 0 | 0 | 0 | 0 | 0 | 0 | 0 | 0 | 0 | 0 | 0 | 0 | 0 | 0 | 0 | 0 |
| Total Salvamento | 23 | 15 | 9 | 11 | 13 | 9 | 24 | 35 | 41 | 53 | 68 | 54 | 89 | 74 | 70 | 67 | 70 | 71 | 71 | 68 | 68 | 39 | 35 | 26 | 1103 | | |
| Asistencia Técnica | Total Asistencia Técnica | 20 | 15 | 10 | 10 | 8 | 12 | 9 | 16 | 20 | 40 | 46 | 52 | 65 | 31 | 32 | 36 | 45 | 68 | 55 | 76 | 72 | 29 | 29 | 20 | 816 | |
| Falsa alarma | Total Falsa alarma | 5 | 5 | 1 | 1 | 7 | 5 | 9 | 6 | 15 | 14 | 22 | 13 | 7 | 17 | 13 | 18 | 10 | 14 | 11 | 15 | 23 | 8 | 11 | 6 | 256 | |
| Tipos de Actuación | | 83 | 52 | 45 | 43 | 41 | 46 | 58 | 78 | 94 | 149 | 167 | 169 | 219 | 170 | 183 | 163 | 177 | 203 | 195 | 224 | 233 | 136 | 127 | 74 | 3130 | |

LARRIALDIK MOTAZ ETA ORDUKO SINIESTROS POR HORAS Y TIPO DE SINIESTRO

2019 Urtea

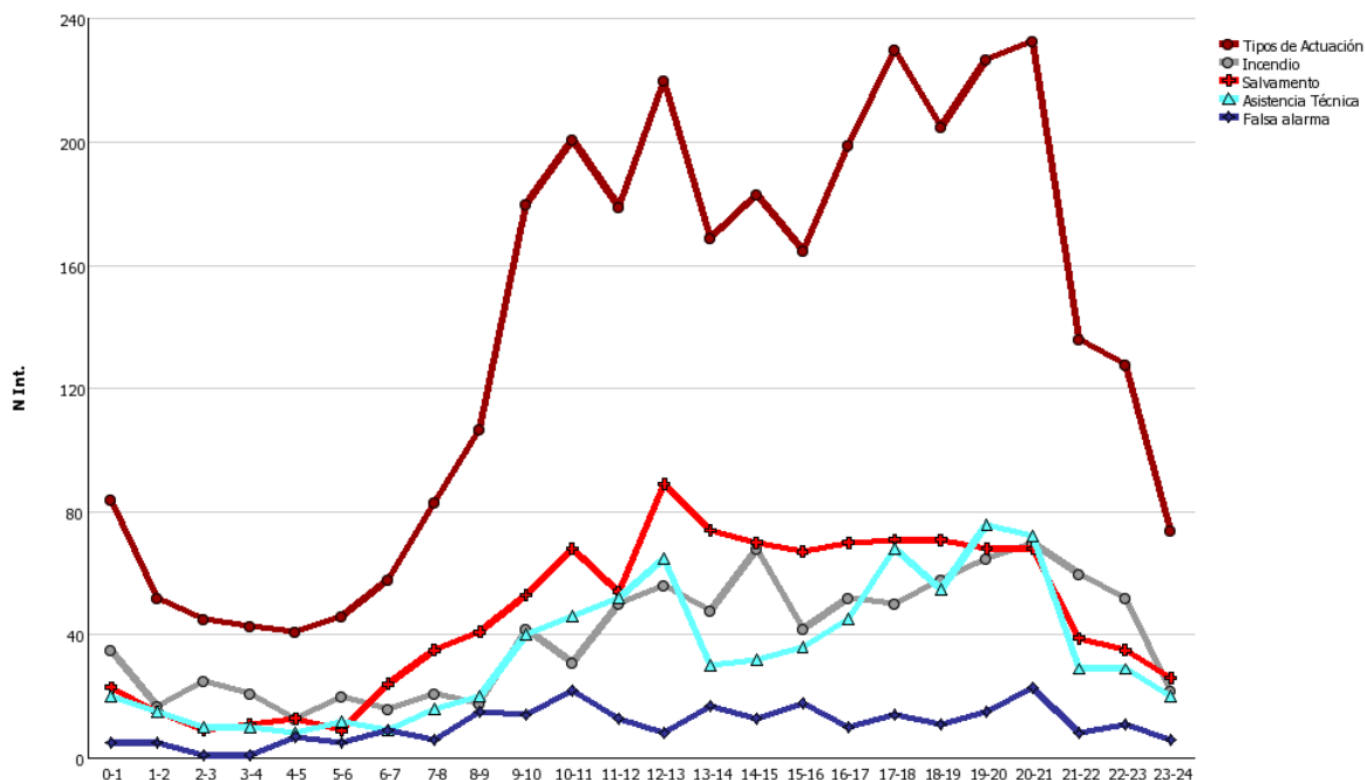

ESKU-HARTZEEN BANAKETA, ORDUZ ORDU ETA LARRIALDI MOTAZ DISTRIBUCION DE INTERVENCIONES POR HORAS Y TIPO DE SINIESTRO 2019 URTEA

| | Falsa alarma | | Incendio | | Salvamento | | Asistencia Técnica | | Tipos de actuación | |
|--------------------------|--------------|----------------|------------|----------------|-------------|----------------|--------------------|----------------|--------------------|----------------|
| | N Int. | % | N Int. | % | N Int. | % | N Int. | % | N Int. | % |
| 0-1 | 5 | 1,95% | 35 | 3,68% | 23 | 2,09% | 20 | 2,45% | 83 | 2,65% |
| 1-2 | 5 | 1,95% | 17 | 1,79% | 15 | 1,36% | 15 | 1,84% | 52 | 1,66% |
| 2-3 | 1 | 0,39% | 25 | 2,63% | 9 | 0,82% | 10 | 1,23% | 45 | 1,44% |
| 3-4 | 1 | 0,39% | 21 | 2,21% | 11 | 1,00% | 10 | 1,23% | 43 | 1,38% |
| 4-5 | 7 | 2,72% | 13 | 1,37% | 13 | 1,18% | 8 | 0,98% | 41 | 1,31% |
| 5-6 | 5 | 1,95% | 20 | 2,10% | 9 | 0,82% | 12 | 1,47% | 46 | 1,47% |
| 6-7 | 9 | 3,50% | 16 | 1,68% | 24 | 2,18% | 9 | 1,10% | 58 | 1,85% |
| 7-8 | 6 | 2,33% | 21 | 2,21% | 35 | 3,17% | 16 | 1,96% | 78 | 2,49% |
| 8-9 | 15 | 5,84% | 18 | 1,89% | 41 | 3,72% | 20 | 2,45% | 94 | 3,01% |
| 9-10 | 14 | 5,45% | 42 | 4,41% | 53 | 4,81% | 40 | 4,91% | 149 | 4,76% |
| 10-11 | 22 | 8,56% | 31 | 3,26% | 68 | 6,17% | 46 | 5,64% | 167 | 5,34% |
| 11-12 | 13 | 5,06% | 50 | 5,25% | 54 | 4,90% | 52 | 6,38% | 169 | 5,40% |
| 12-13 | 8 | 3,11% | 56 | 5,88% | 89 | 8,07% | 65 | 7,98% | 218 | 6,97% |
| 13-14 | 17 | 6,61% | 48 | 5,04% | 74 | 6,71% | 30 | 3,68% | 169 | 5,40% |
| 14-15 | 13 | 5,06% | 68 | 7,14% | 70 | 6,35% | 32 | 3,93% | 183 | 5,85% |
| 15-16 | 18 | 7,00% | 42 | 4,41% | 67 | 6,07% | 36 | 4,42% | 163 | 5,21% |
| 16-17 | 10 | 3,89% | 52 | 5,46% | 70 | 6,35% | 45 | 5,52% | 177 | 5,66% |
| 17-18 | 14 | 5,45% | 50 | 5,25% | 71 | 6,44% | 68 | 8,34% | 203 | 6,49% |
| 18-19 | 11 | 4,28% | 58 | 6,09% | 71 | 6,44% | 55 | 6,75% | 195 | 6,24% |
| 19-20 | 15 | 5,84% | 65 | 6,83% | 68 | 6,17% | 76 | 9,33% | 224 | 7,16% |
| 20-21 | 23 | 8,95% | 70 | 7,35% | 68 | 6,17% | 72 | 8,83% | 233 | 7,45% |
| 21-22 | 8 | 3,11% | 60 | 6,30% | 39 | 3,54% | 29 | 3,56% | 136 | 4,35% |
| 22-23 | 11 | 4,28% | 52 | 5,46% | 35 | 3,17% | 29 | 3,56% | 127 | 4,06% |
| 23-24 | 6 | 2,33% | 22 | 2,31% | 26 | 2,36% | 20 | 2,45% | 74 | 2,37% |
| Hora de la salida | 257 | 100,00% | 953 | 100,11% | 1103 | 100,00% | 815 | 100,00% | 3128 | 100,03% |

**PARTE HARTU DUTEN SUHILTZAILEAK (N+B)
N DE BOMBEROS INTERVINIENTES TOTAL (P+S)**

2019 Urtea

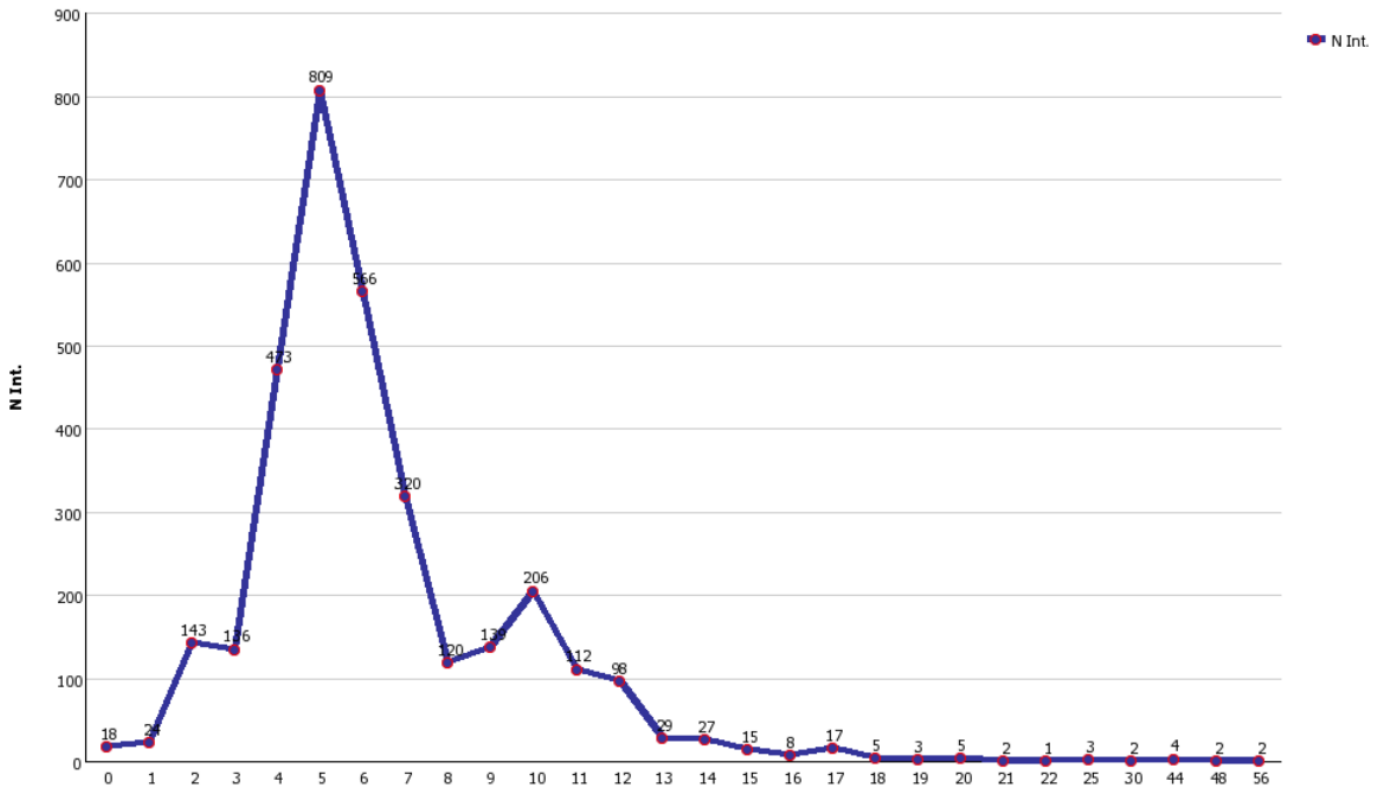

**PARTE HARTU DUTEN SUHILTZAILEAK (B)
N DE BOMBEROS INTERVINIENTES TOTAL (S)**

2019 Urtea

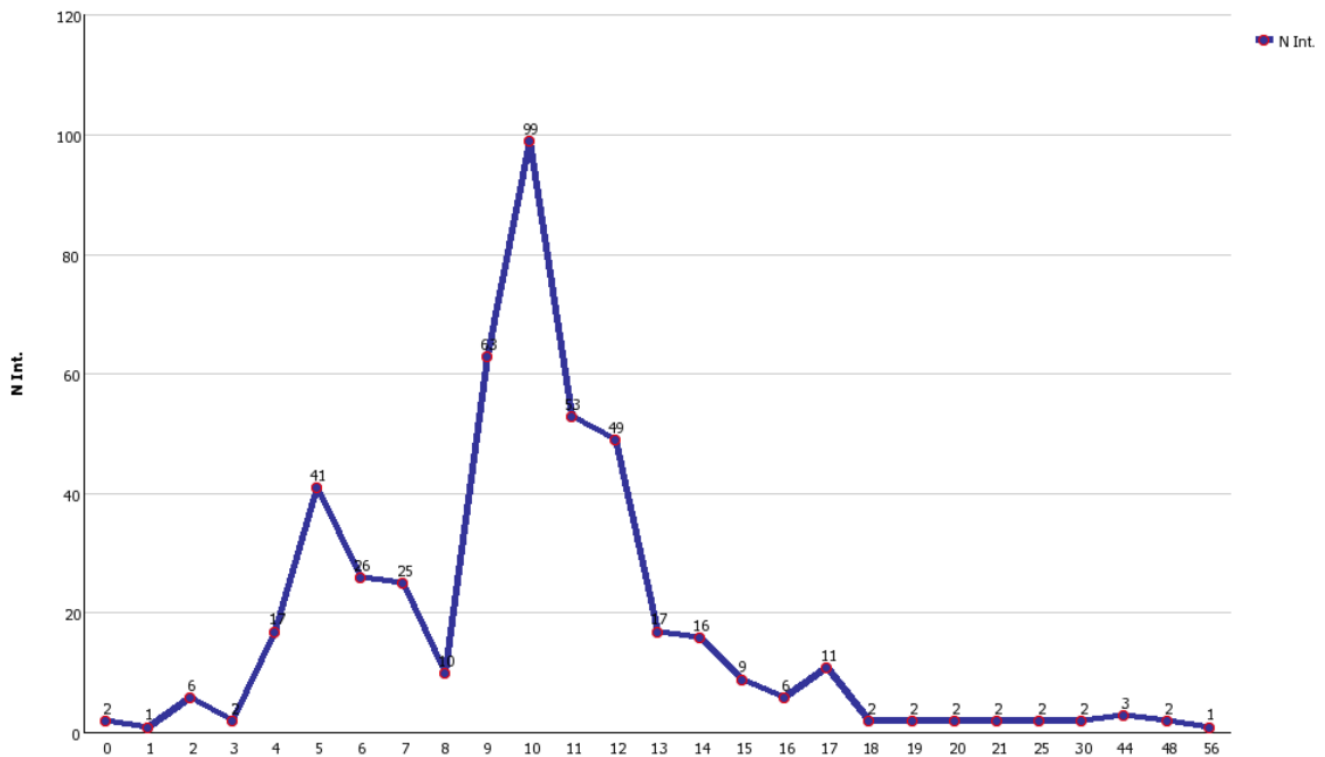

ESKU-HARTZE BAKOITZAREN IGAROTAKO DENBORAREN BATURA
SUMA DE TIEMPOS INVERTIDOS EN INTERVENCION
2019 URTEA

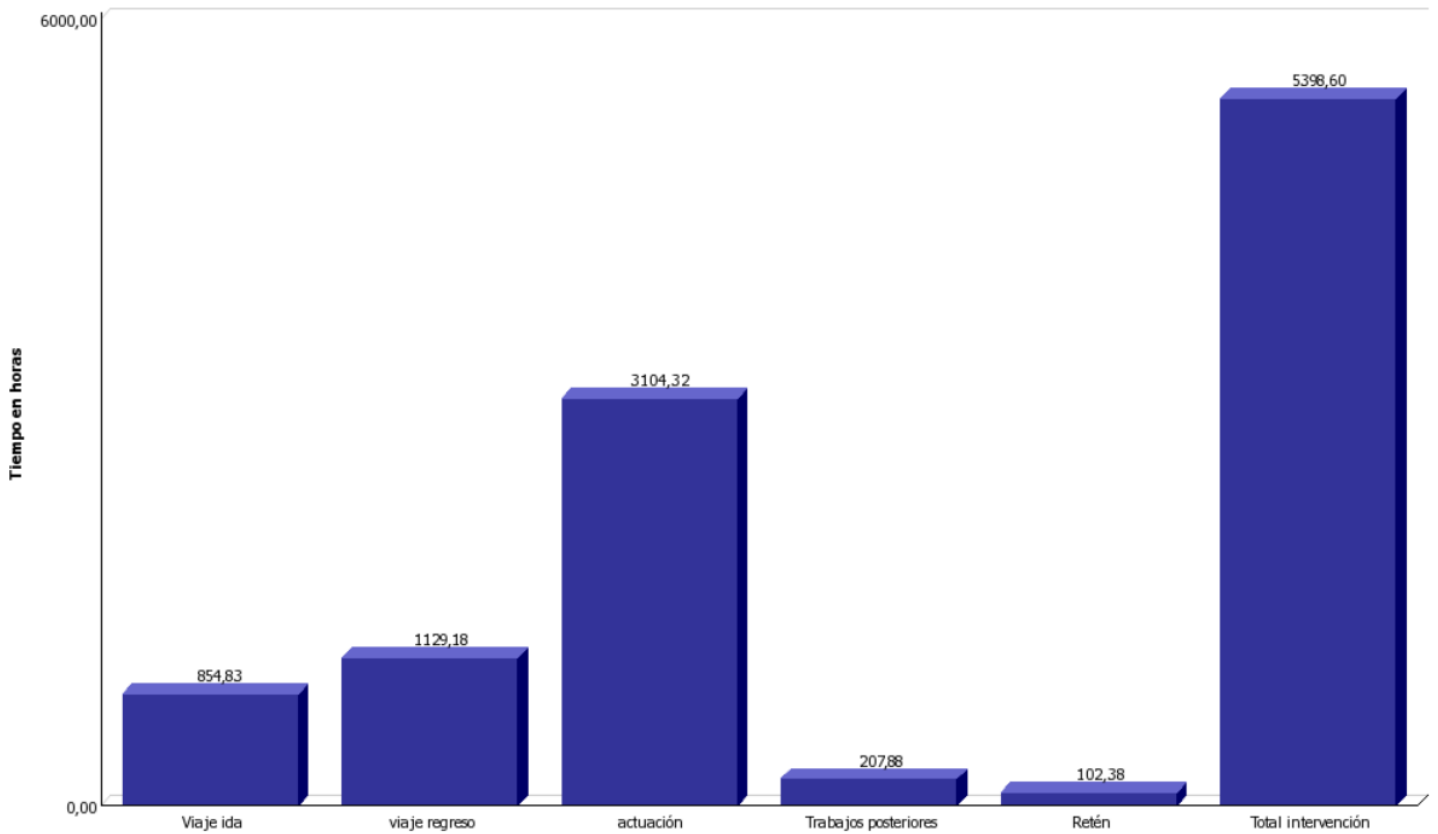

LARRIALDIEN DENBORAK PARKEZ PARKE - MINUTUTAN
2019 URTEA
TIEMPOS DE ACTUACION POR PARQUE -EN MINUTOS

| N Int. | Zubillaga | Bidasoa | Goierri | Kosta | Oria | Korosti | Arrate | Urola | Parques |
|---|-------------|-------------|-------------|-------------|-------------|-------------|--------------|--------------|-------------|
| Número de intervenciones | 346 | 903 | 370 | 384 | 448 | 242 | 384 | 217 | 3294 |
| Duración viaje ida | 7023 | 11962 | 5889 | 5997 | 5061 | 2768 | 8479 | 4111 | 51290 |
| <i>Duración viaje ida. Media</i> | <i>20,3</i> | <i>13,2</i> | <i>15,9</i> | <i>15,6</i> | <i>11,3</i> | <i>11,4</i> | <i>22,1</i> | <i>18,9</i> | <i>15,6</i> |
| Duración viaje regreso | 10423 | 19987 | 6608 | 5455 | 5992 | 3117 | 10611 | 5558 | 67751 |
| <i>Duración viaje regreso. Media</i> | <i>30,1</i> | <i>22,1</i> | <i>17,9</i> | <i>14,2</i> | <i>13,4</i> | <i>12,9</i> | <i>27,6</i> | <i>25,6</i> | <i>20,6</i> |
| Duración actuación | 14951 | 47982 | 16431 | 18139 | 24844 | 16996 | 28077 | 18839 | 186259 |
| <i>Duración actuación. Media</i> | <i>43,2</i> | <i>53,1</i> | <i>44,4</i> | <i>47,2</i> | <i>55,5</i> | <i>70,2</i> | <i>73,1</i> | <i>86,8</i> | <i>56,5</i> |
| Duración trabajos posteriores | 470 | 2055 | 2693 | 3593 | 1334 | 373 | 769 | 1186 | 12473 |
| <i>Duración trabajos posteriores. Media</i> | <i>1,4</i> | <i>2,3</i> | <i>7,3</i> | <i>9,4</i> | <i>3,0</i> | <i>1,5</i> | <i>2,0</i> | <i>5,5</i> | <i>3,8</i> |
| Duración retén | 1455 | 212 | 476 | 1095 | 409 | 525 | 1850 | 121 | 6143 |
| <i>Duración retén. Media</i> | <i>4,2</i> | <i>0,2</i> | <i>1,3</i> | <i>2,9</i> | <i>0,9</i> | <i>2,2</i> | <i>4,8</i> | <i>0,6</i> | <i>1,9</i> |
| Duración total actuacion | 34322 | 82198 | 32097 | 34279 | 37640 | 23779 | 49786 | 29815 | 323916 |
| <i>Duración total actuacion. Media</i> | <i>99,2</i> | <i>91,0</i> | <i>86,7</i> | <i>89,3</i> | <i>84,0</i> | <i>98,3</i> | <i>129,7</i> | <i>137,4</i> | <i>98,3</i> |

ESKUHARTZEEN IRAUPENA 2019 URTEA DURACION TOTAL DE LAS INTERVENCIONES

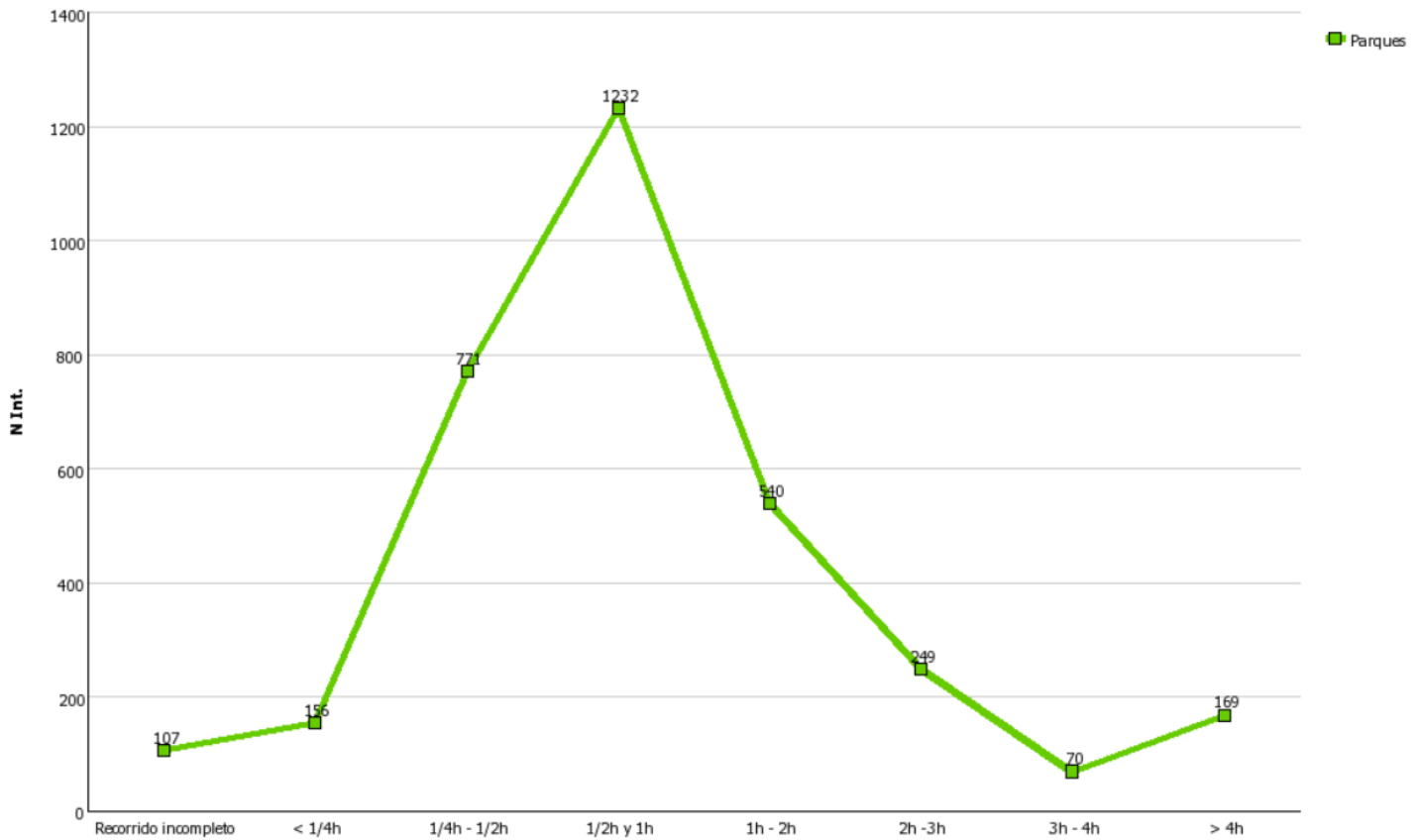

ESKUHARTZEEN IRAUPENA 2019 URTEA DURACION TOTAL DE LAS INTERVENCIONES

| | Zubillaga | | Bidasoa | | Goierni | | Kosta | | Oria | | Korosti | | Arrate | | Urola | | Parques | |
|-------------------------------------|------------|----------------|------------|----------------|------------|----------------|------------|----------------|------------|----------------|------------|----------------|------------|----------------|------------|----------------|-------------|----------------|
| | N Int. | % | N Int. | % | N Int. | % | N Int. | % | N Int. | % | N Int. | % | N Int. | % | N Int. | % | N Int. | % |
| < 1/4h | 10 | 2,89% | 40 | 4,43% | 16 | 4,32% | 20 | 5,21% | 25 | 5,58% | 12 | 4,96% | 14 | 3,65% | 19 | 8,76% | 156 | 4,74% |
| 1/4h - 1/2h | 59 | 17,05% | 244 | 27,02% | 104 | 28,11% | 72 | 18,75% | 114 | 25,45% | 54 | 22,31% | 78 | 20,31% | 46 | 21,20% | 771 | 23,41% |
| 1/2h y 1h | 152 | 43,93% | 367 | 40,64% | 116 | 31,35% | 138 | 35,94% | 160 | 35,71% | 90 | 37,19% | 144 | 37,50% | 65 | 29,95% | 1232 | 37,40% |
| 1h - 2h | 64 | 18,50% | 137 | 15,17% | 51 | 13,78% | 63 | 16,41% | 67 | 14,96% | 40 | 16,53% | 80 | 20,83% | 38 | 17,51% | 540 | 16,39% |
| 2h -3h | 24 | 6,94% | 52 | 5,76% | 37 | 10,00% | 28 | 7,29% | 32 | 7,14% | 26 | 10,74% | 31 | 8,07% | 19 | 8,76% | 249 | 7,56% |
| 3h - 4h | 9 | 2,60% | 11 | 1,22% | 7 | 1,89% | 14 | 3,65% | 11 | 2,46% | 7 | 2,89% | 4 | 1,04% | 7 | 3,23% | 70 | 2,13% |
| > 4h | 18 | 5,20% | 37 | 4,10% | 24 | 6,49% | 20 | 5,21% | 20 | 4,46% | 8 | 3,31% | 23 | 5,99% | 19 | 8,76% | 169 | 5,13% |
| Recorrido incompleto | 10 | 2,89% | 15 | 1,66% | 15 | 4,05% | 29 | 7,55% | 19 | 4,24% | 5 | 2,07% | 10 | 2,60% | 4 | 1,84% | 107 | 3,25% |
| Tramos duración de actuación | 346 | 100,00% | 903 | 100,00% | 370 | 100,00% | 384 | 100,00% | 448 | 100,00% | 242 | 100,00% | 384 | 100,00% | 217 | 100,00% | 3294 | 100,00% |

**ABISU JASO ETA IRTEERAINO PASA DEN DENBORA 2018 URTEA
TIEMPO TRANSCURRIDO DESDE AVISO HASTA COMIENZO ACTUACION**

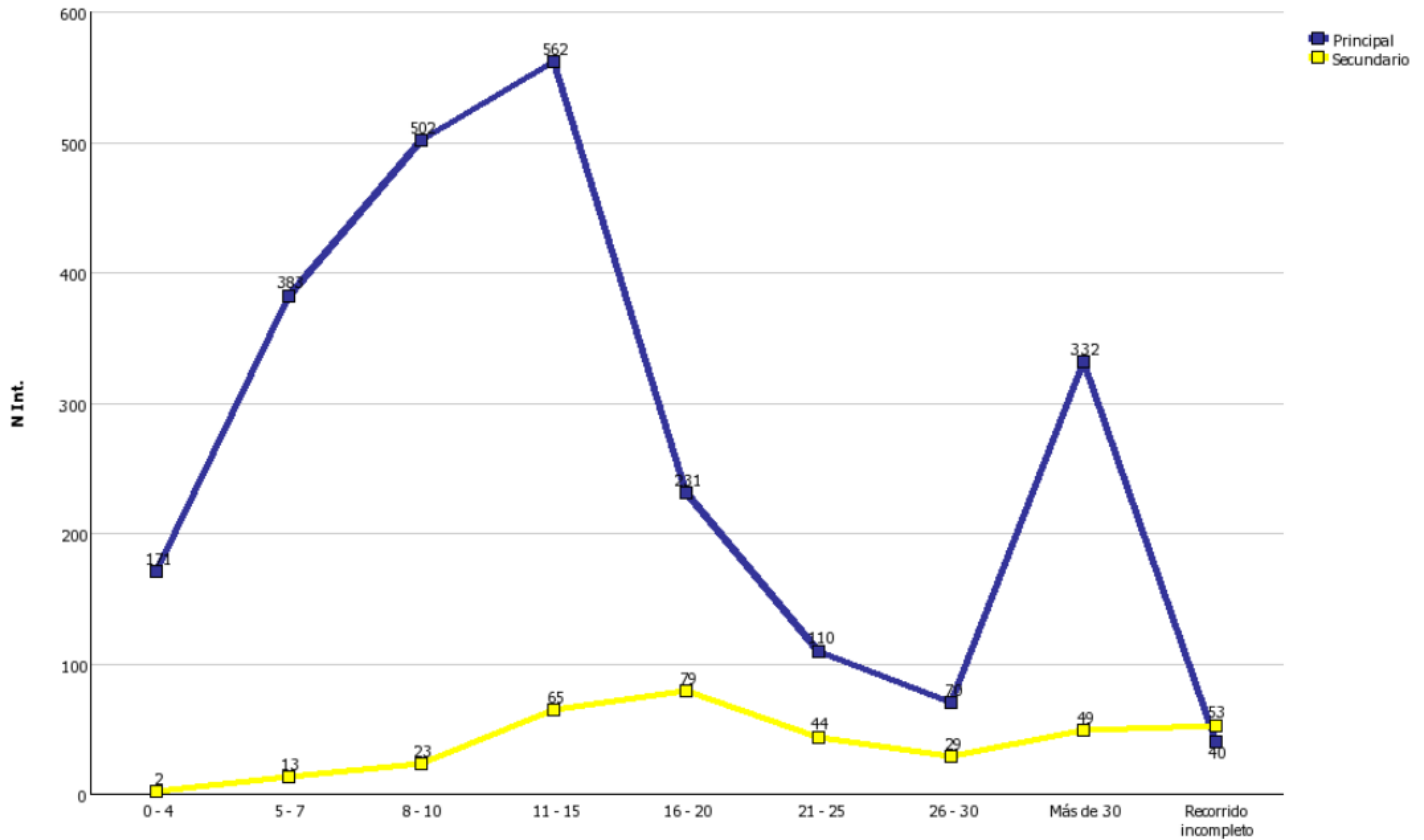

**ABISU JASO ETA IRTEERAINO PASA DEN DENBORA. PARKE NAGUSIA 2019 URTEA
TIEMPO TRANSCURRIDO DESDE AVISO HASTA COMIENZO A CTUACION -PARQUES PRINCIPALES**

| | Zubillaga | | Bidasoa | | Goierri | | Kosta | | Oria | | Korosti | | Arrate | | Urola | | Parques | |
|-------------------------------|------------|----------------|------------|----------------|------------|----------------|------------|----------------|------------|----------------|------------|----------------|------------|----------------|------------|----------------|-------------|----------------|
| | N Int. | % | N Int. | % | N Int. | % | N Int. | % | N Int. | % | N Int. | % | N Int. | % | N Int. | % | N Int. | % |
| 0 - 4 | 6 | 1,97% | 20 | 2,23% | 7 | 2,35% | 9 | 3,30% | 16 | 4,18% | 10 | 6,17% | 8 | 2,35% | 11 | 6,63% | 87 | 3,08% |
| 5 - 7 | 12 | 3,93% | 75 | 8,37% | 29 | 9,73% | 37 | 13,55% | 40 | 10,44% | 29 | 17,90% | 36 | 10,59% | 31 | 18,67% | 289 | 10,24% |
| 8 - 10 | 28 | 9,18% | 165 | 18,42% | 72 | 24,16% | 47 | 17,22% | 75 | 19,58% | 33 | 20,37% | 58 | 17,06% | 39 | 23,49% | 517 | 18,31% |
| 11 - 15 | 112 | 36,72% | 291 | 32,48% | 73 | 24,50% | 73 | 26,74% | 106 | 27,68% | 38 | 23,46% | 99 | 29,12% | 51 | 30,72% | 843 | 29,86% |
| 16 - 20 | 76 | 24,92% | 115 | 12,83% | 34 | 11,41% | 47 | 17,22% | 67 | 17,49% | 13 | 8,02% | 48 | 14,12% | 8 | 4,82% | 408 | 14,45% |
| 21 - 25 | 24 | 7,87% | 39 | 4,35% | 16 | 5,37% | 25 | 9,16% | 29 | 7,57% | 6 | 3,70% | 30 | 8,82% | 4 | 2,41% | 173 | 6,13% |
| 26 - 30 | 17 | 5,57% | 25 | 2,79% | 9 | 3,02% | 12 | 4,40% | 9 | 2,35% | 6 | 3,70% | 19 | 5,59% | 5 | 3,01% | 102 | 3,61% |
| Más de 30 | 25 | 8,20% | 151 | 16,85% | 56 | 18,79% | 23 | 8,42% | 34 | 8,88% | 25 | 15,43% | 34 | 10,00% | 16 | 9,64% | 364 | 12,89% |
| Recorrido incompleto | 5 | 1,64% | 15 | 1,67% | 2 | 0,67% | 0 | 0,00% | 7 | 1,83% | 2 | 1,23% | 8 | 2,35% | 1 | 0,60% | 40 | 1,42% |
| Tramos aviso com ienzo | 305 | 100,00% | 896 | 100,00% | 298 | 100,00% | 273 | 100,00% | 383 | 100,00% | 162 | 100,00% | 340 | 100,00% | 166 | 100,00% | 2823 | 100,00% |

LEHEN SUHILTZAILE TALDEAK GIPUZKOAKO HERRI BATERA IRISTEKO BEHAR DUEN DENBORA 2019 URTEA
DURACION DEL VIAJE DE IDA A MUNICIPIOS DE GIPUZKOA DEL PRIMER PARQUE QUE ACUDE

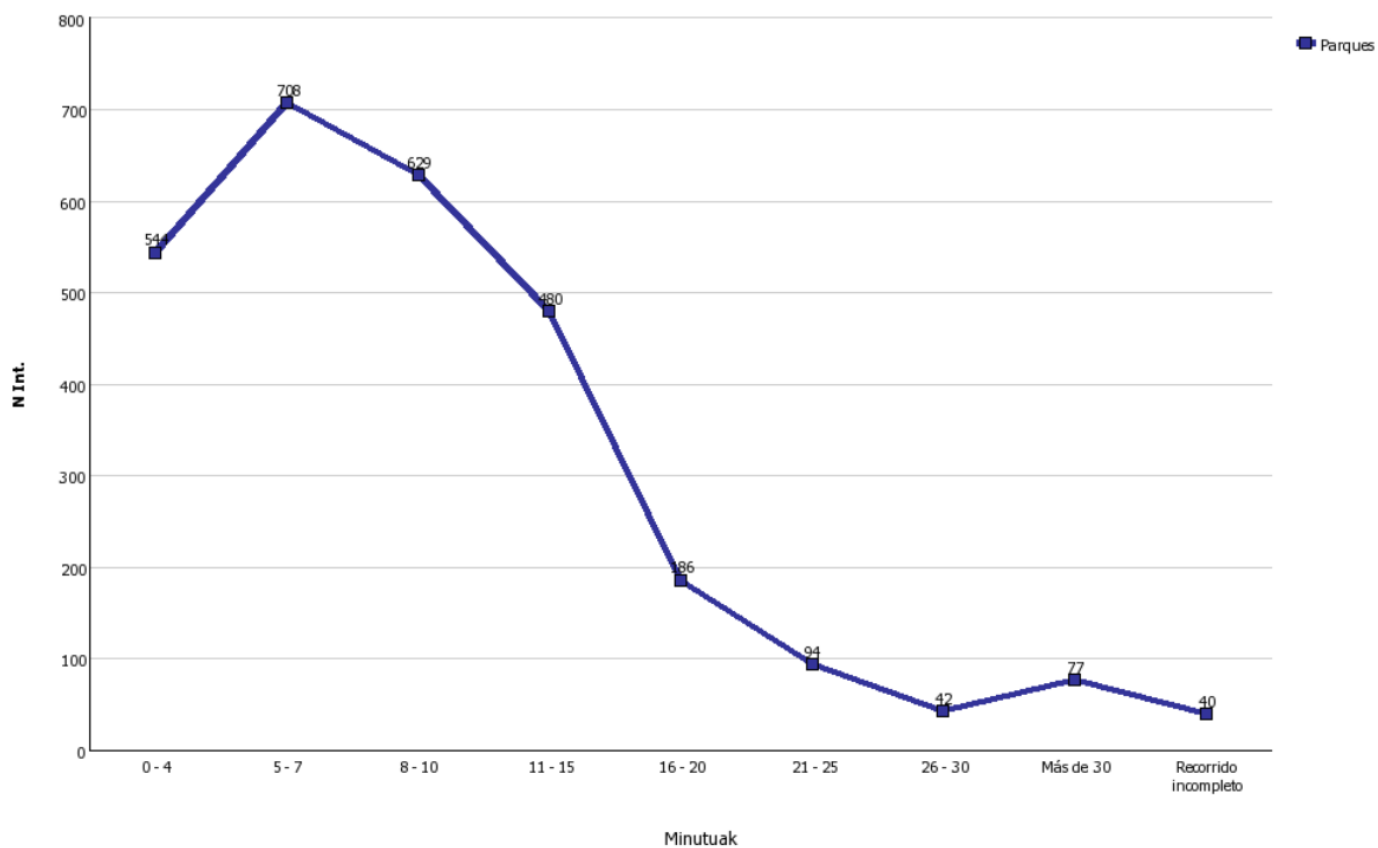

LAGUNTZAILEAK ESKUHARTZETAN 2019 URTEA COLABORADORES EN INTERVENCION

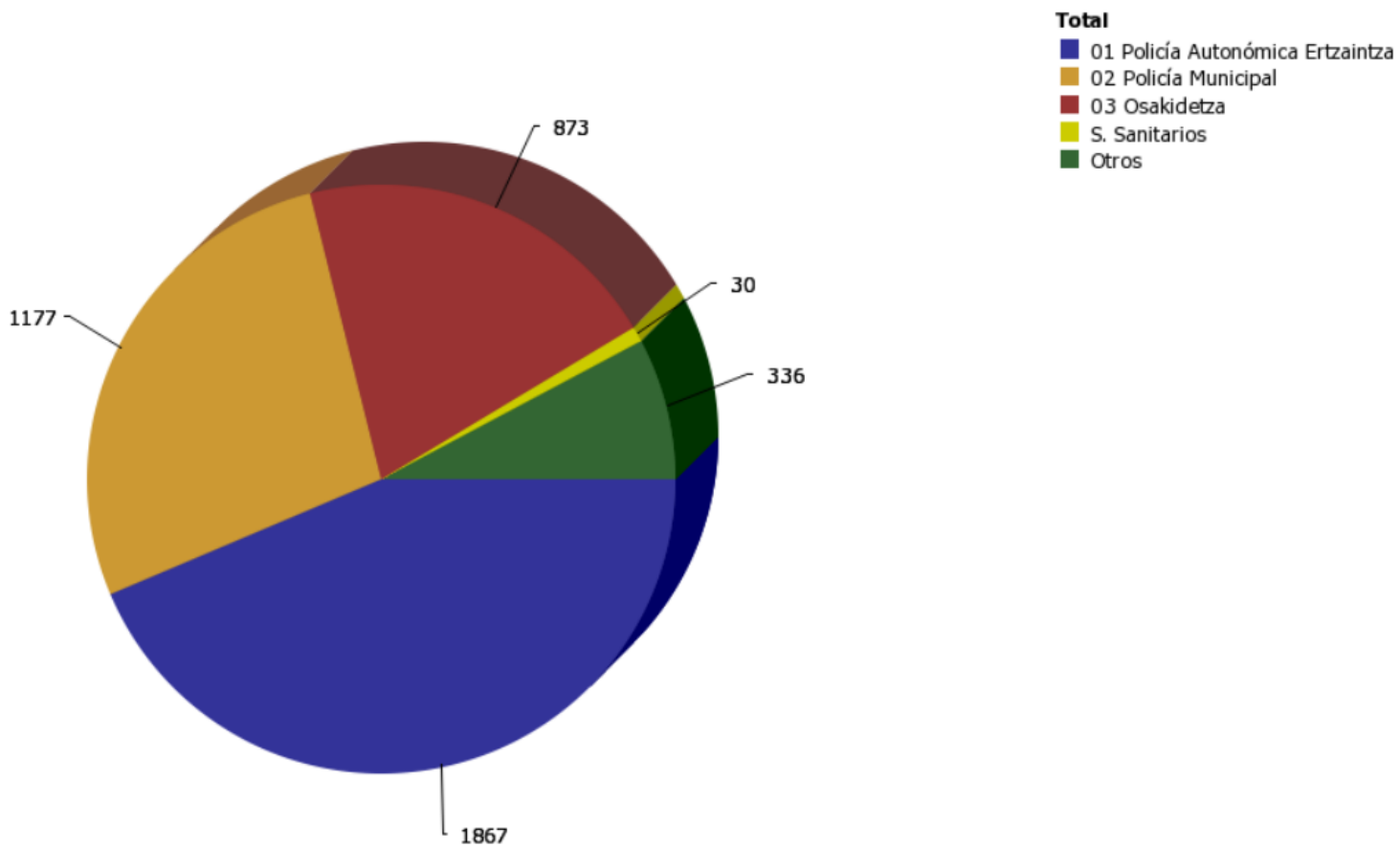

N Veces - Colaborador

BIKTIMAK LARRIALDIETAN 2019 URTEA VICTIMAS EN SINIESTROS

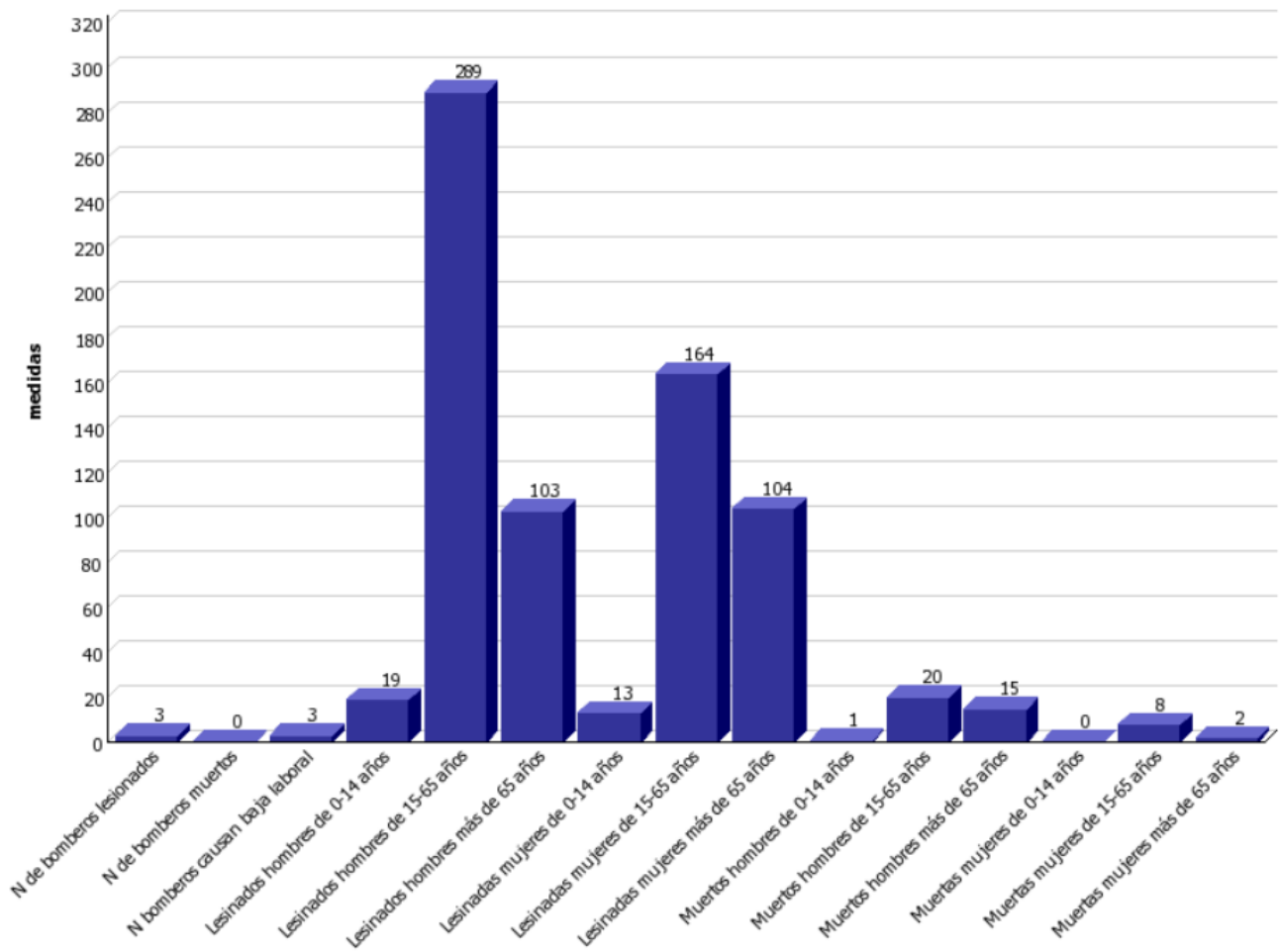

EBAKUATUAK ETA INTOXIKATUAK 2019 URTEA EVACUADOS E INTOXICADOS AÑO

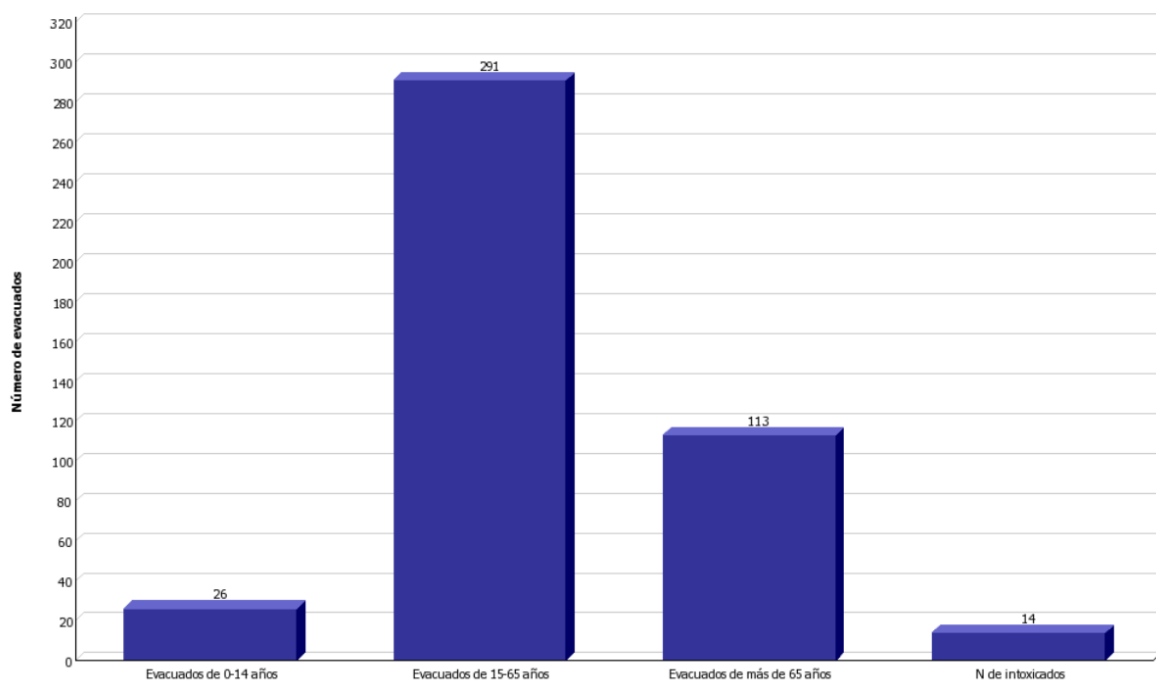

BIKTIMAK, EBAKUATUAK ETA INTOXIKATUAK 2019 URTEA VICTIMAS, EVACUADOS E INTOXICADOS

| | <u>Falsa alarma</u> | <u>Incendio</u> | <u>Salvamento</u> | <u>Asistencia Técnica</u> | Tipo de Actuación |
|----------------------------------|---------------------|-----------------|-------------------|---------------------------|--------------------------|
| N de bomberos lesionados | 0 | 1 | 1 | 0 | 2 |
| N de bomberos muertos | 0 | 0 | 0 | 0 | 0 |
| N bomberos causan baja laboral | 0 | 1 | 1 | 0 | 2 |
| Lesinados hombres de 0-14 años | 0 | 0 | 17 | 0 | 17 |
| Lesinados hombres de 15-65 años | 0 | 16 | 228 | 5 | 249 |
| Lesinados hombres más de 65 años | 1 | 5 | 87 | 0 | 93 |
| Lesinadas mujeres de 0-14 años | 0 | 0 | 11 | 1 | 12 |
| Lesinadas mujeres de 15-65 años | 0 | 8 | 137 | 3 | 148 |
| Lesinadas mujeres más de 65 años | 0 | 7 | 86 | 0 | 93 |
| Muertos hombres de 0-14 años | 0 | 0 | 1 | 0 | 1 |
| Muertos hombres de 15-65 años | 0 | 0 | 18 | 0 | 18 |
| Muertos hombres más de 65 años | 0 | 1 | 13 | 0 | 14 |
| Muertas mujeres de 0-14 años | 0 | 0 | 0 | 0 | 0 |
| Muertas mujeres de 15-65 años | 0 | 1 | 5 | 0 | 6 |
| Muertas mujeres más de 65 años | 0 | 0 | 2 | 0 | 2 |
| Evacuados de 0-14 años | 0 | 0 | 22 | 1 | 23 |
| Evacuados de 15-65 años | 0 | 14 | 224 | 4 | 242 |
| Evacuados de más de 65 años | 0 | 7 | 92 | 0 | 99 |
| N de intoxicados | 0 | 3 | 2 | 4 | 9 |

**SUTEEN AZTERKETA. NON GERTATU DIREN
ANALISIS DE INCENDIOS. LUGAR DE LOS INCENDIOS
2019 URTEA**

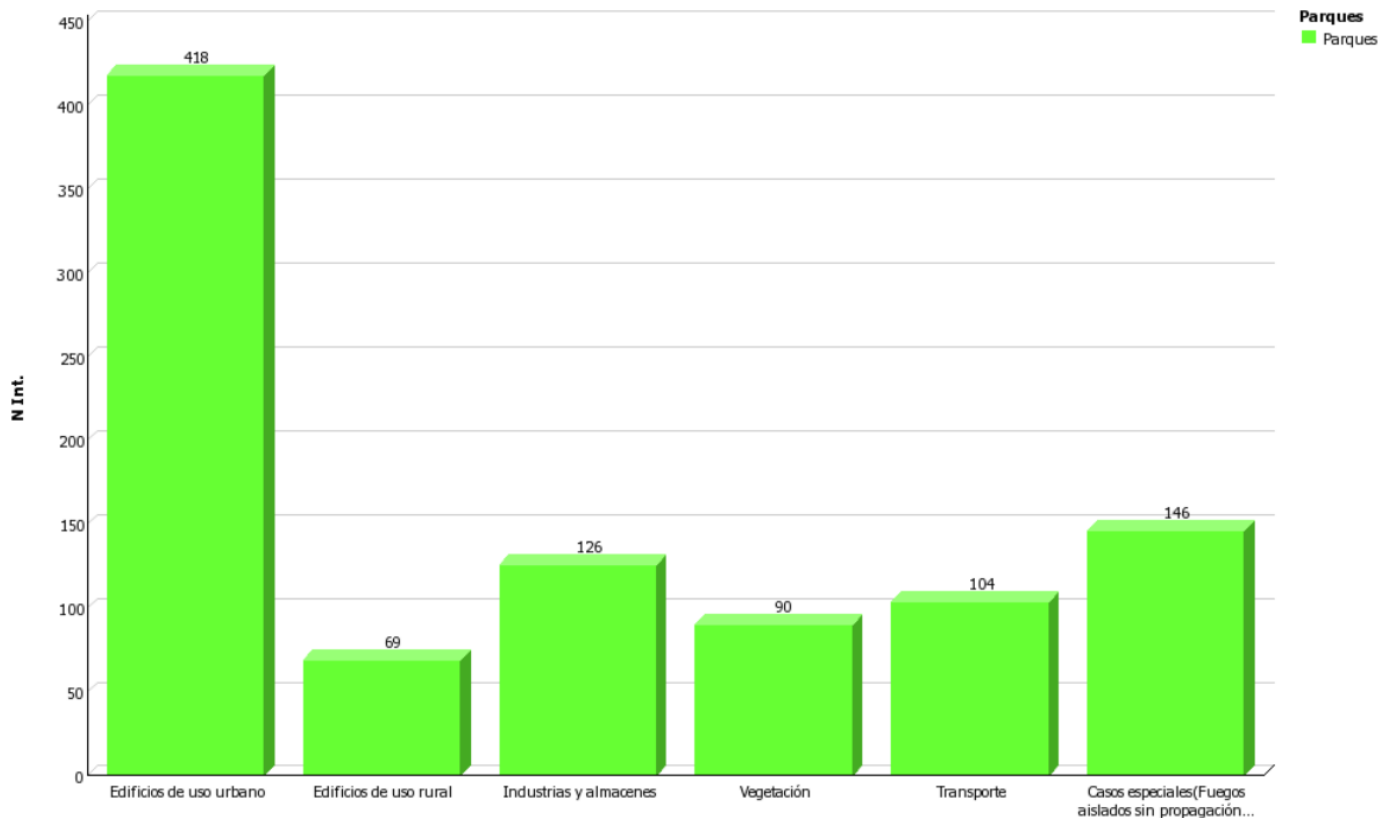

**SALBAMENDUAK MOTAZ SAILKATUTA 2019 URTEA
ANALISIS DE SALVAMENTOS POR TIPOS**

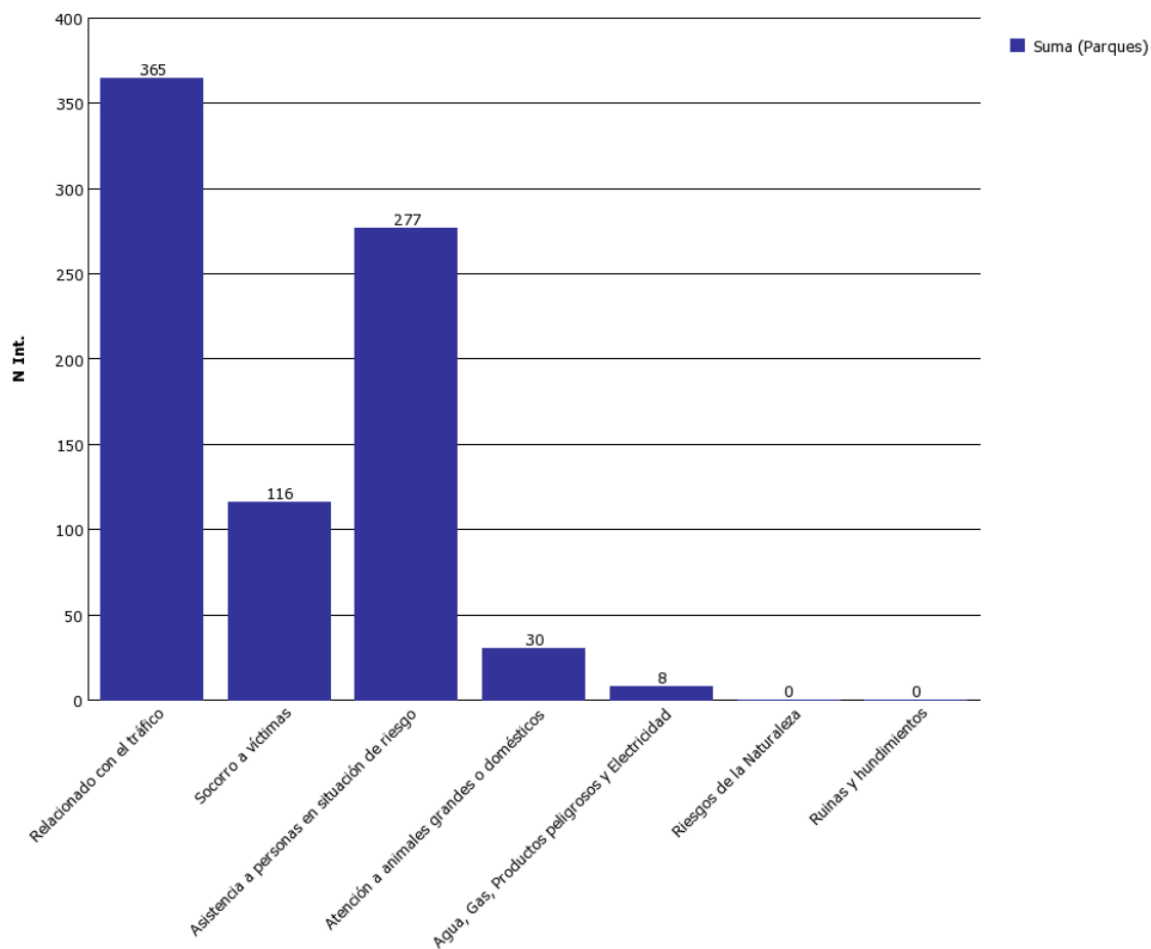

ESKUHARTZEEN BILAKABIDEA URTEZ URTE EVOLUCION DEL NUMERO DE INTERVENCIONES POR AÑOS

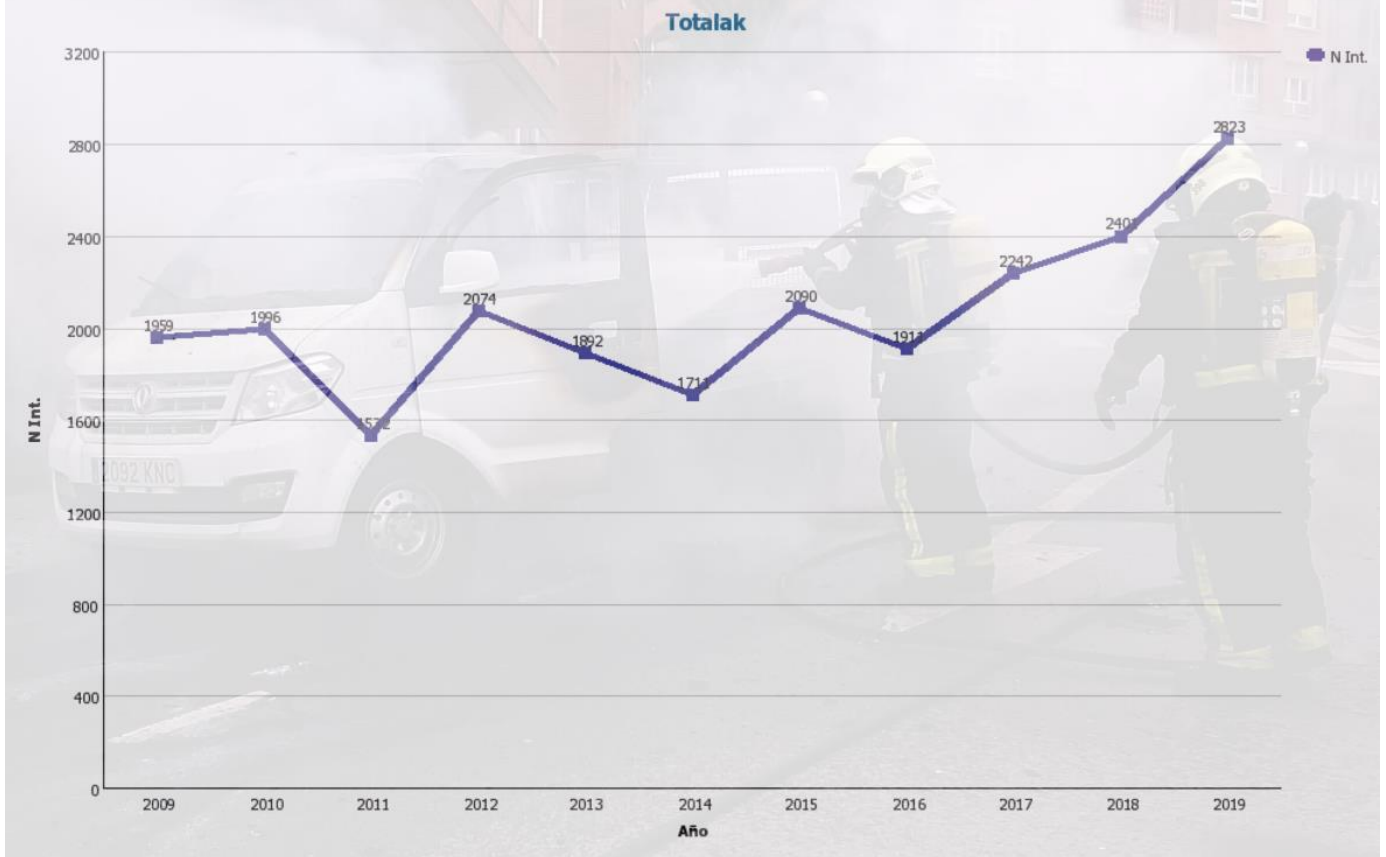

ESKUHARTZEAK MOTAZ SAILKATUTA POR TIPO DE INTERVENCION

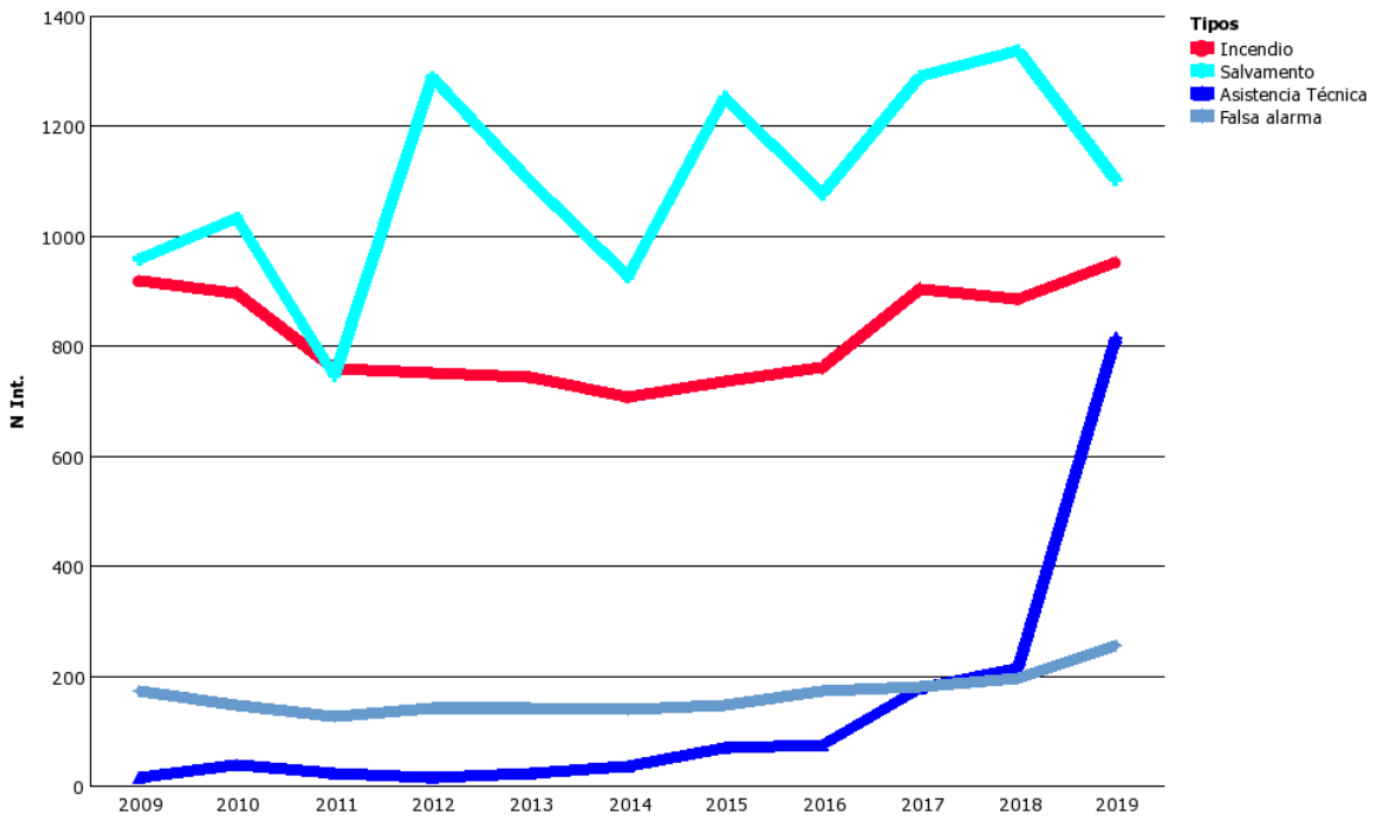

SUTEEN EBOLUZIOA EVOLUCION DE INCENDIOS

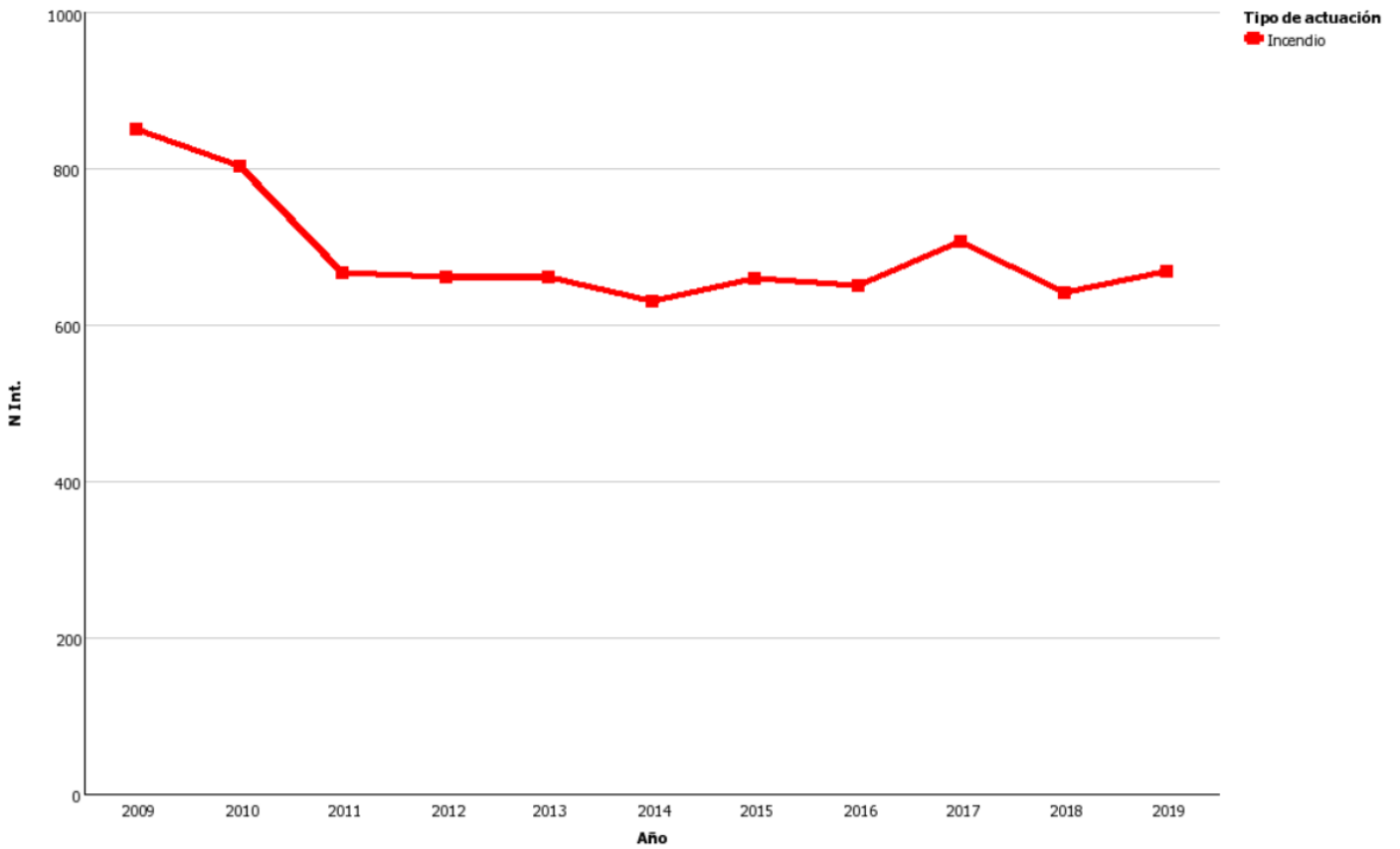

SALBAMENDUEN EBOLUZIOA EVOLUCION DE SALVAMENTOS

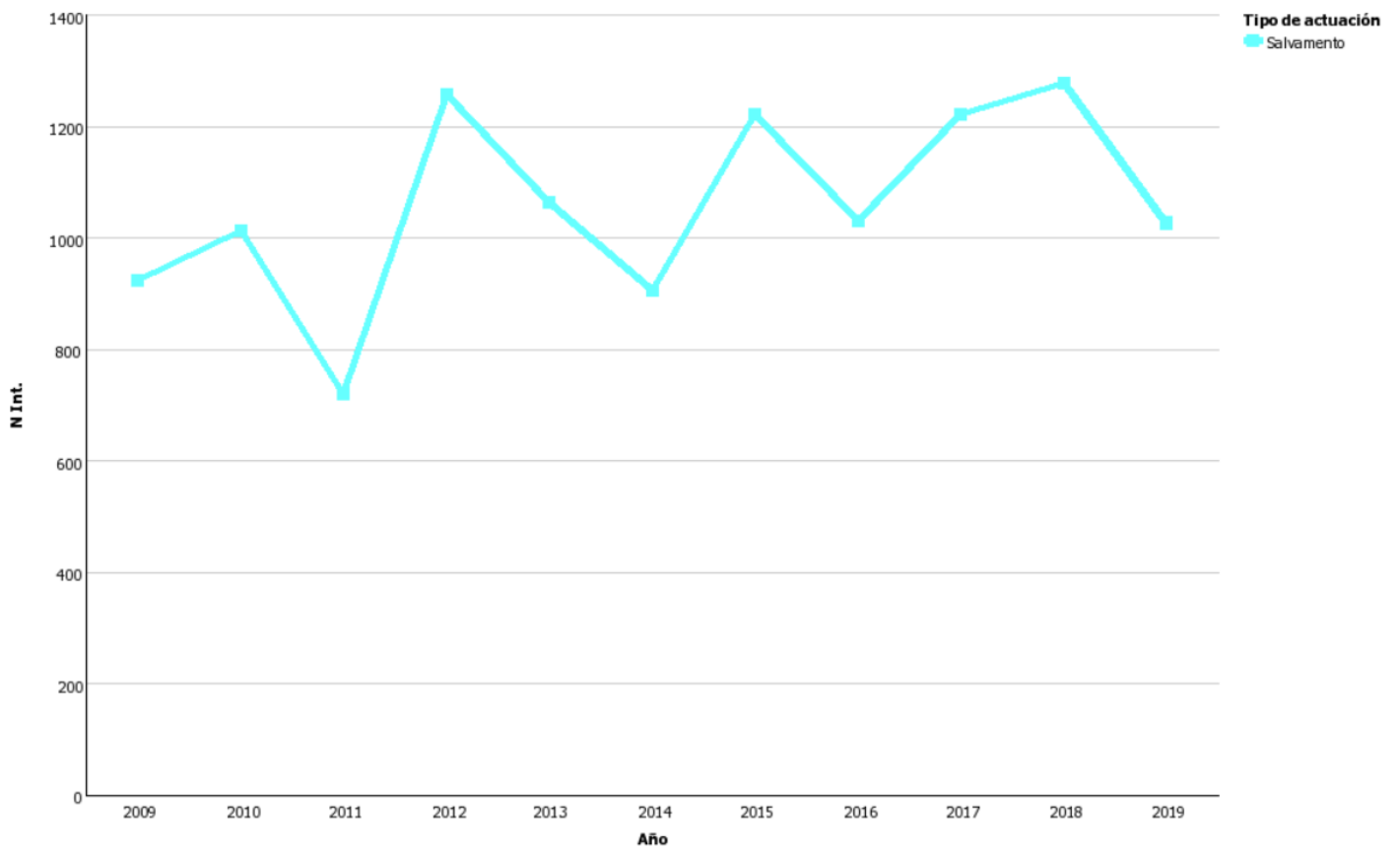

LAGUNTZA TEKNIKOEN EBOLUZIOA EVOLUCION DE ASISTENCIAS TECNICAS

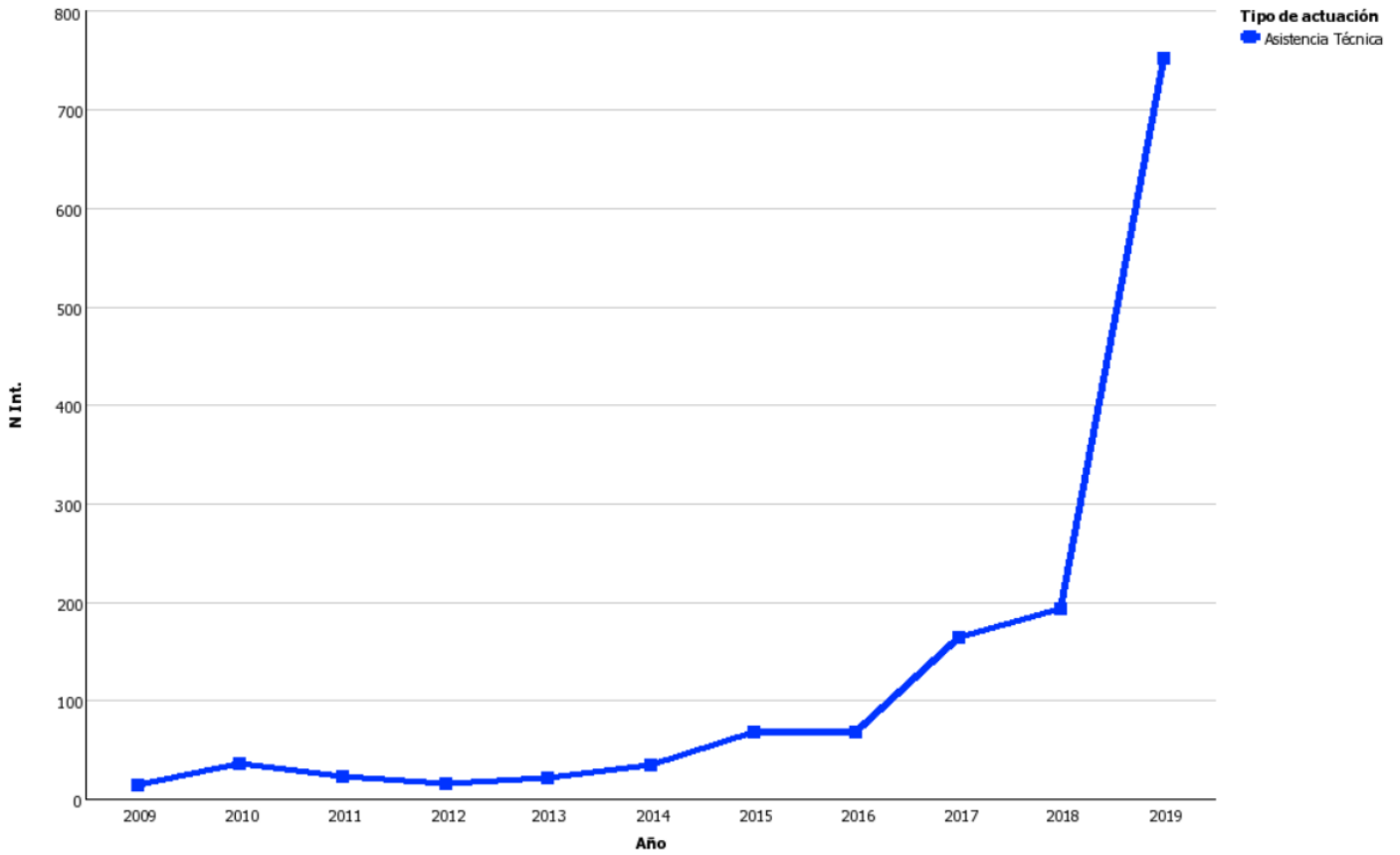

ALARMA FALTSUEN EBOLUZIOA EVOLUCION DE FALSAS ALARMAS

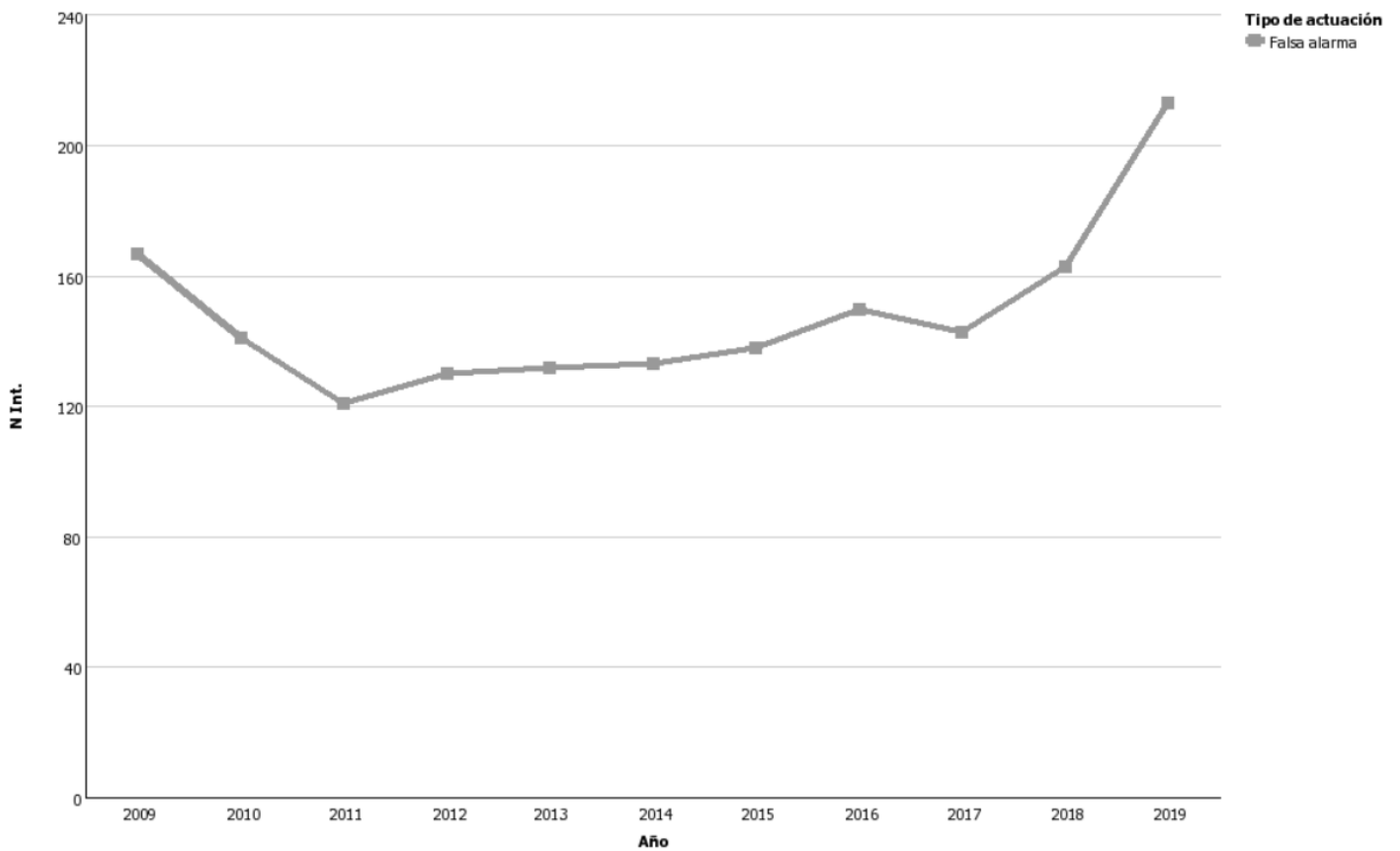

**ESKU-HARTZEEN HILEROKO BANAKETA
DISTRIBUCION DE SINISTROS POR MESES
2009 - 2019**

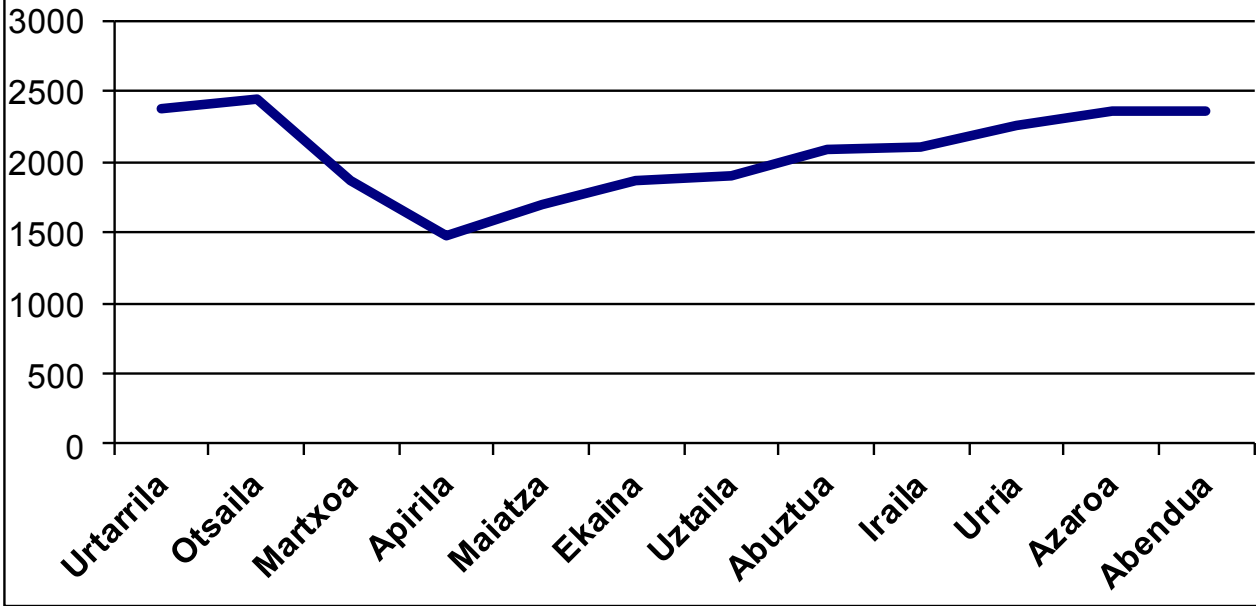

**ESKU-HARTZEEN EGUNEKO BANAKETA
DISTRIBUCION DE SINISTROS POR DIAS
2009 - 2019**

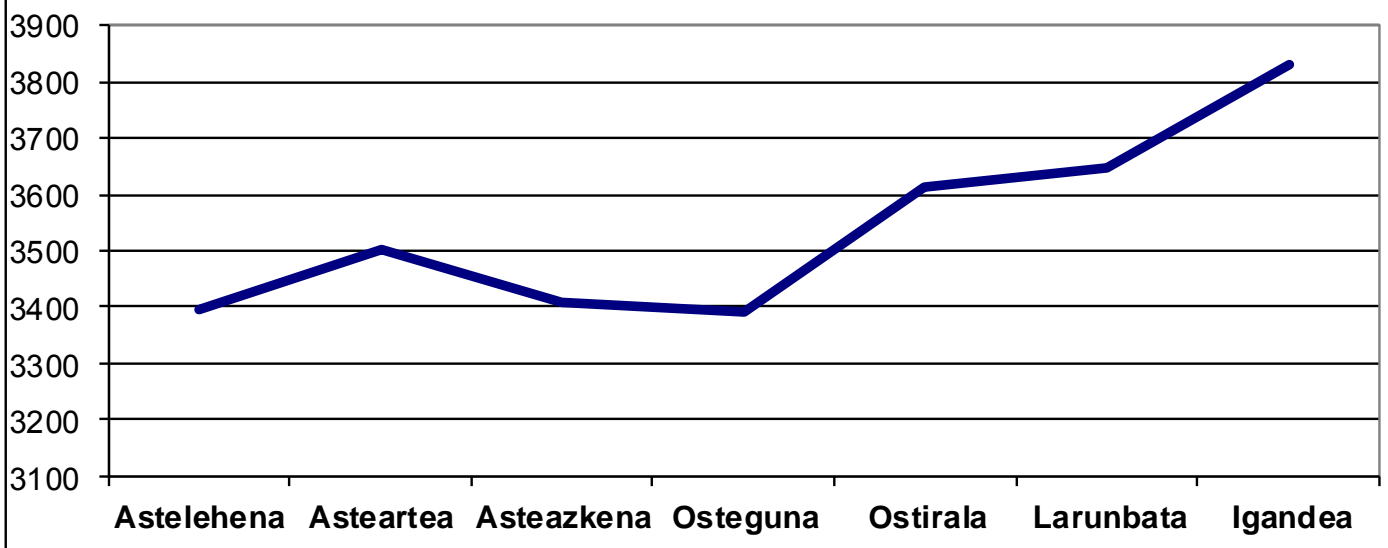

ESKU-HARTZEEN ORDUKO BANAKETA
DISTRIBUCION DE SINIESTROS POR HORAS
2009 - 2019

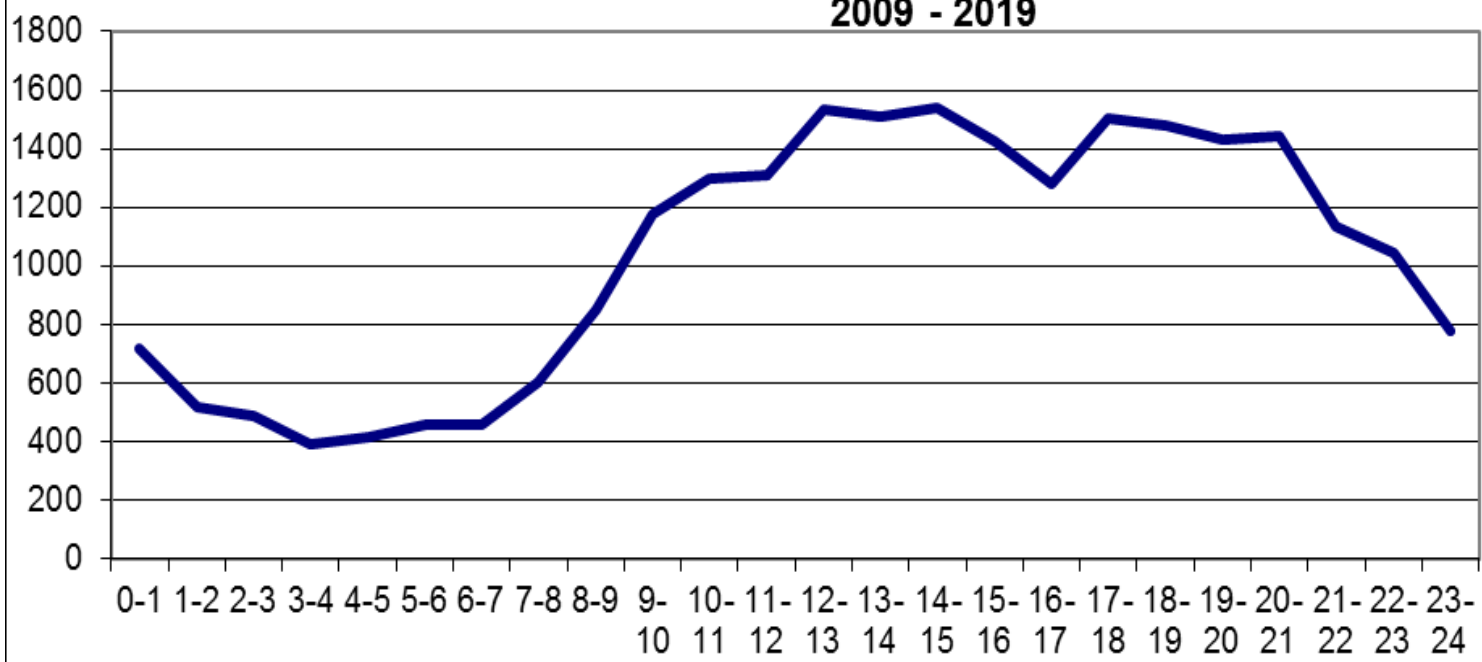

SUTEEN EBOLUZIOA EVOLUCION DE INCENDIOS

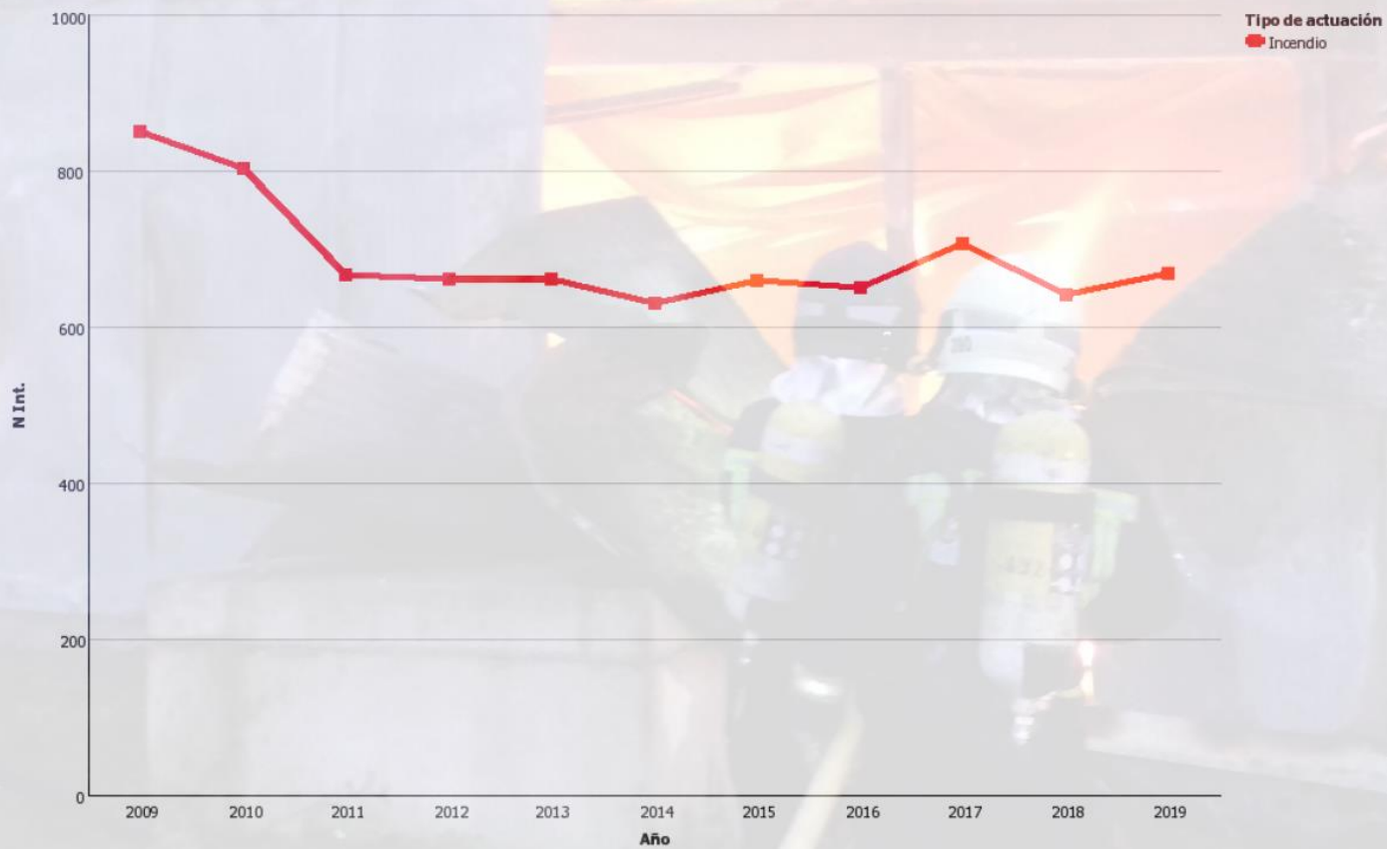

BATAZ BESTEKO SUTEEN HILEROKO BANAKETA DISTRIBUCION DE INCENDIOS POR MESES (MEDIA) Período 2009 - 2019

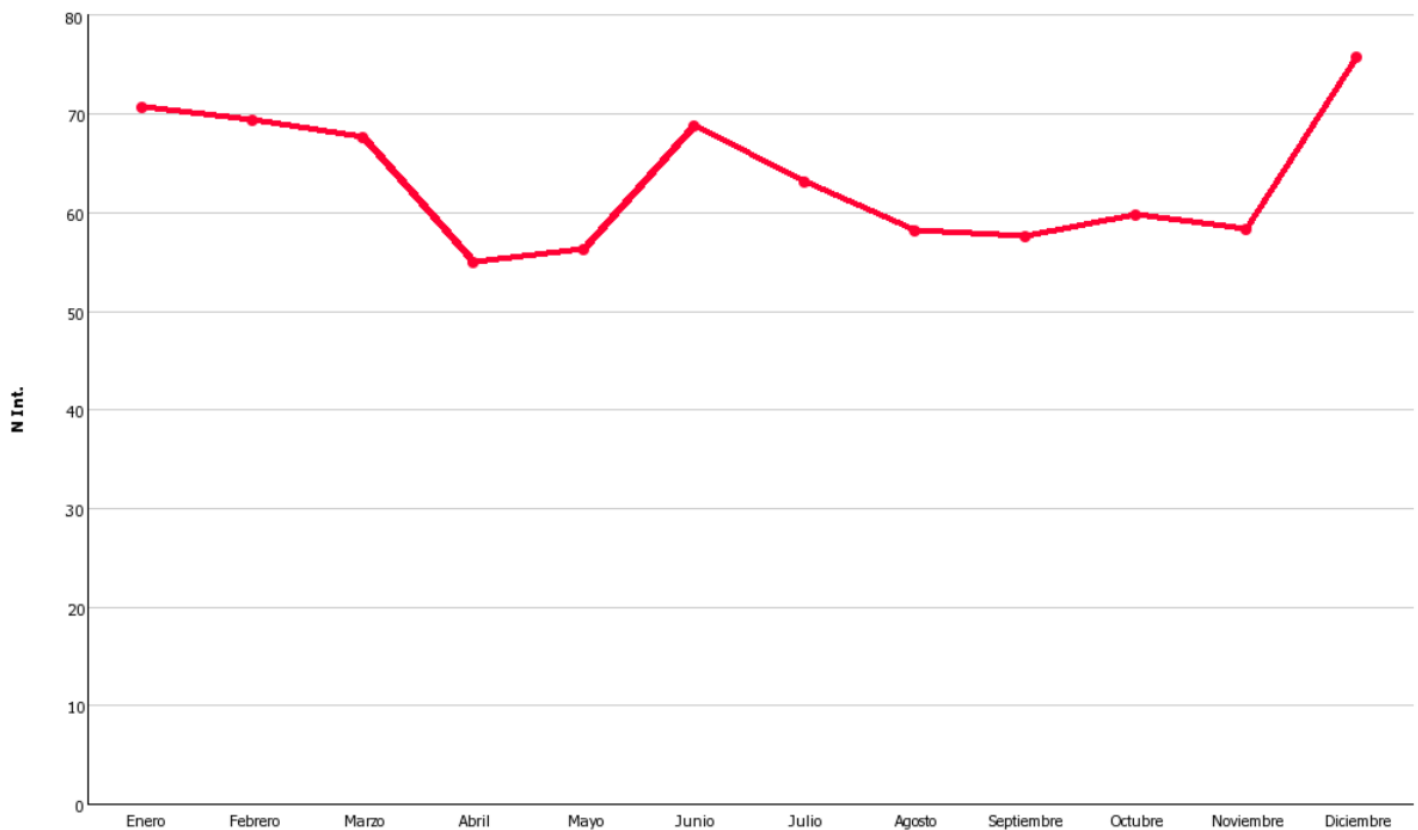

BATAZ BESTEKO SUTEEN EGUNEKO BANAKETA
DISTRIBUCION DE INCENDIOS POR DIAS (MEDIA)

Período 2009 - 2019

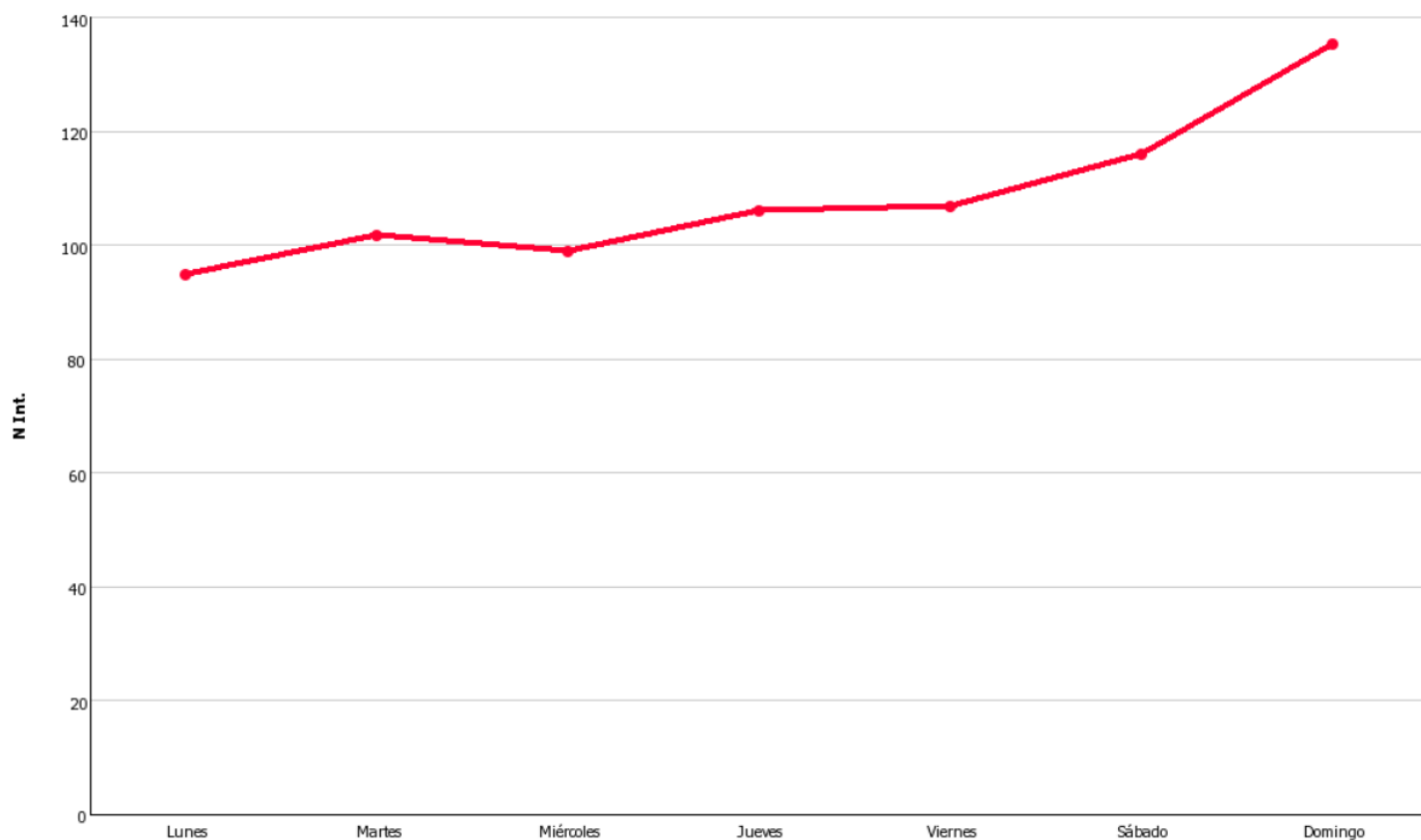

BATAZ BESTEKO SUTEEN ORDUKO BANAKETA
DISTRIBUCION DE INCENDIOS POR HORAS (MEDIA)

2008 - 2018

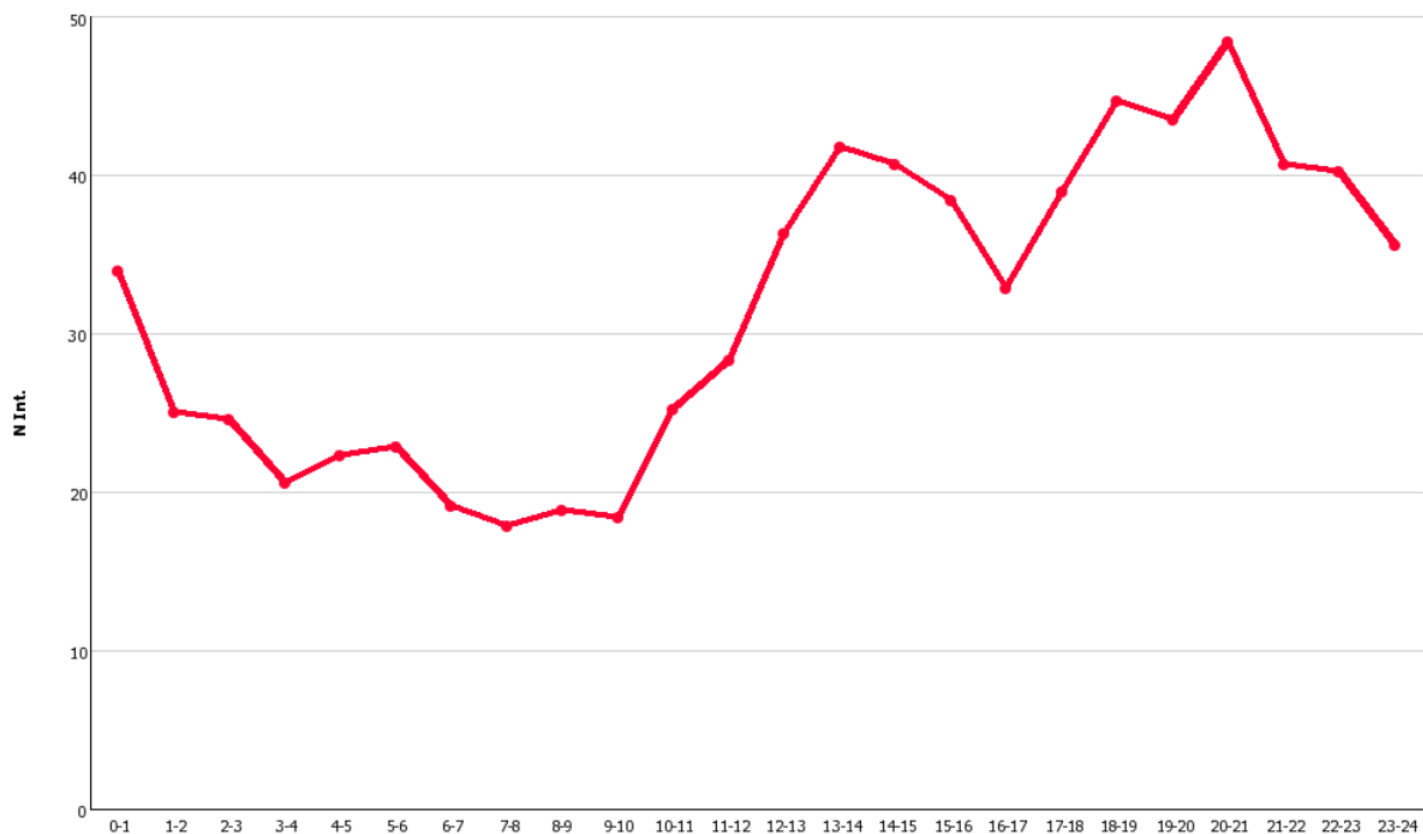

SUTEEN EBOLUZIOA LEKUZ ZAILKATUTA EVOLUCION INCENDIOS POR LUGAR DEL INCENDIO

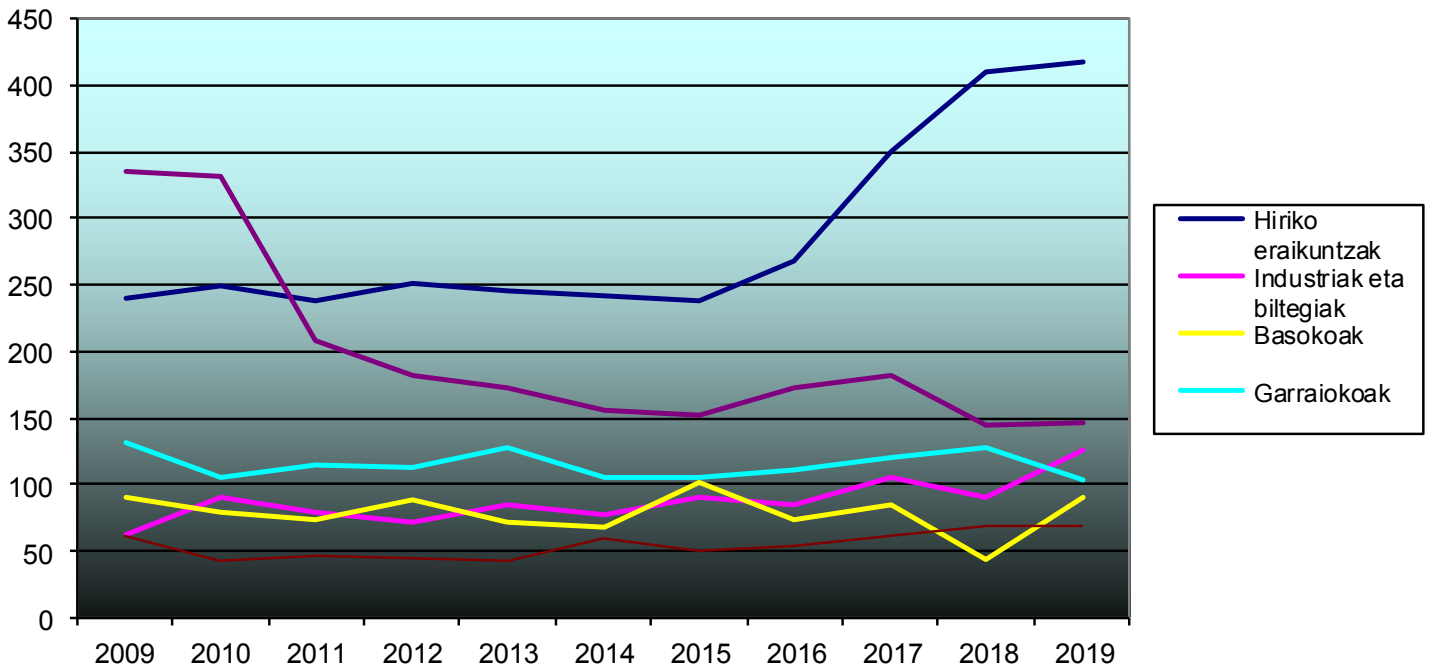

| | 2009 | 2010 | 2011 | 2012 | 2013 | 2014 | 2015 | 2016 | 2017 | 2018 | 2019 |
|---------------------------------|------|------|------|------|------|------|------|------|------|------|------|
| Hiriko eraikuntzak | 240 | 250 | 238 | 251 | 245 | 242 | 238 | 268 | 351 | 410 | 418 |
| Industriak eta biltegiak | 62 | 91 | 79 | 72 | 84 | 77 | 90 | 85 | 106 | 90 | 126 |
| Basokoak | 91 | 78 | 74 | 89 | 71 | 68 | 102 | 74 | 84 | 44 | 90 |
| Garraiokoak | 131 | 105 | 114 | 112 | 127 | 105 | 105 | 110 | 120 | 128 | 104 |
| Besteak | 335 | 331 | 208 | 182 | 173 | 156 | 152 | 172 | 181 | 145 | 146 |
| Landako eraikuntzak | 61 | 42 | 46 | 45 | 43 | 59 | 49 | 54 | 62 | 68 | 69 |

SALBAMENDUEN EBOLUZIOA MOTAZ EVOLUCION SALVAMENTOS POR TIPO

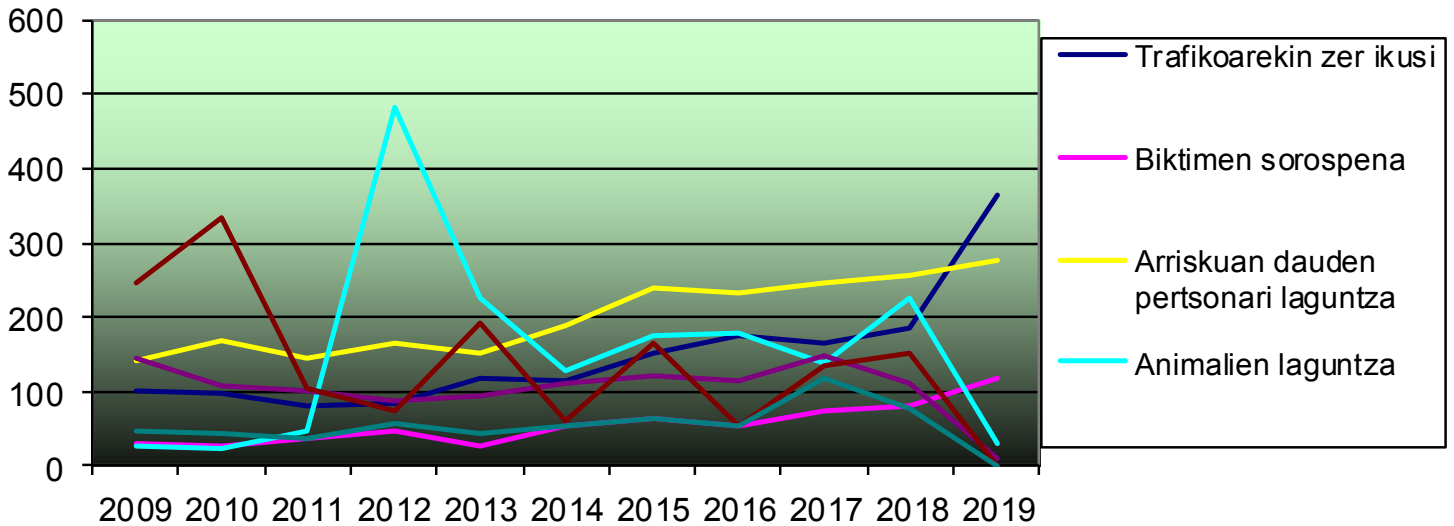

| | 2009 | 2010 | 2011 | 2012 | 2013 | 2014 | 2015 | 2016 | 2017 | 2018 | 2019 | Total |
|---|------|------|------|------|------|------|------|------|------|------|------|-------------|
| Trafikoarekin zer ikusi | 101 | 97 | 81 | 85 | 116 | 113 | 150 | 174 | 166 | 184 | 365 | 1632 |
| Biktimen sorospena | 30 | 25 | 35 | 47 | 28 | 54 | 63 | 54 | 74 | 79 | 116 | 605 |
| Arriskuan dauden pertsonari laguntza | 141 | 169 | 146 | 165 | 150 | 189 | 240 | 234 | 246 | 256 | 277 | 2213 |
| Animalien laguntza | 26 | 22 | 46 | 484 | 227 | 127 | 176 | 180 | 137 | 225 | 30 | 1680 |
| Ura, Gasa, Produktu arriskutsuak eta Elektrizitatea | 145 | 109 | 100 | 87 | 95 | 110 | 120 | 113 | 147 | 112 | 8 | 1146 |
| Naturaren arriskuak | 245 | 334 | 104 | 74 | 191 | 59 | 165 | 55 | 136 | 151 | 0 | 1514 |
| Hondorapenak | 48 | 44 | 38 | 56 | 45 | 54 | 65 | 55 | 116 | 77 | 0 | 598 |

SALBAMENDUEN EBOLUZIOA EVOLUCION DE SALVAMENTOS



BATAZ BESTEKO SALBAMENDUEN HILEROKO BANAKETA DISTRIBUCION DE SALVAMENTOS POR MESES (MEDIA) 2009 - 2019

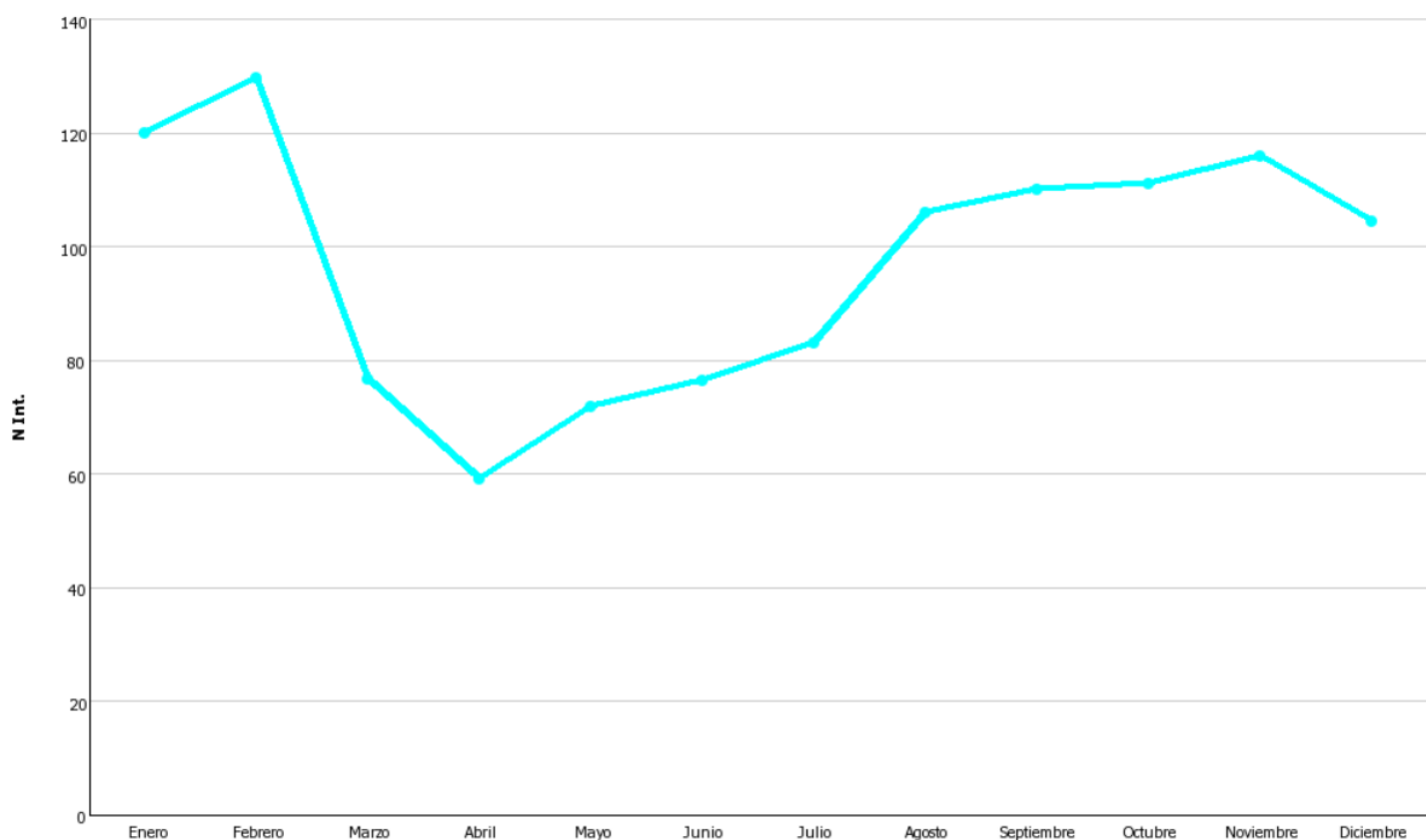

BATAZ BESTEKO SALBAMENDUEN EGUNEKO BANAKETA
DISTRIBUCION DE SALVAMENTOS POR DIAS (MEDIA)
 2009- 2019

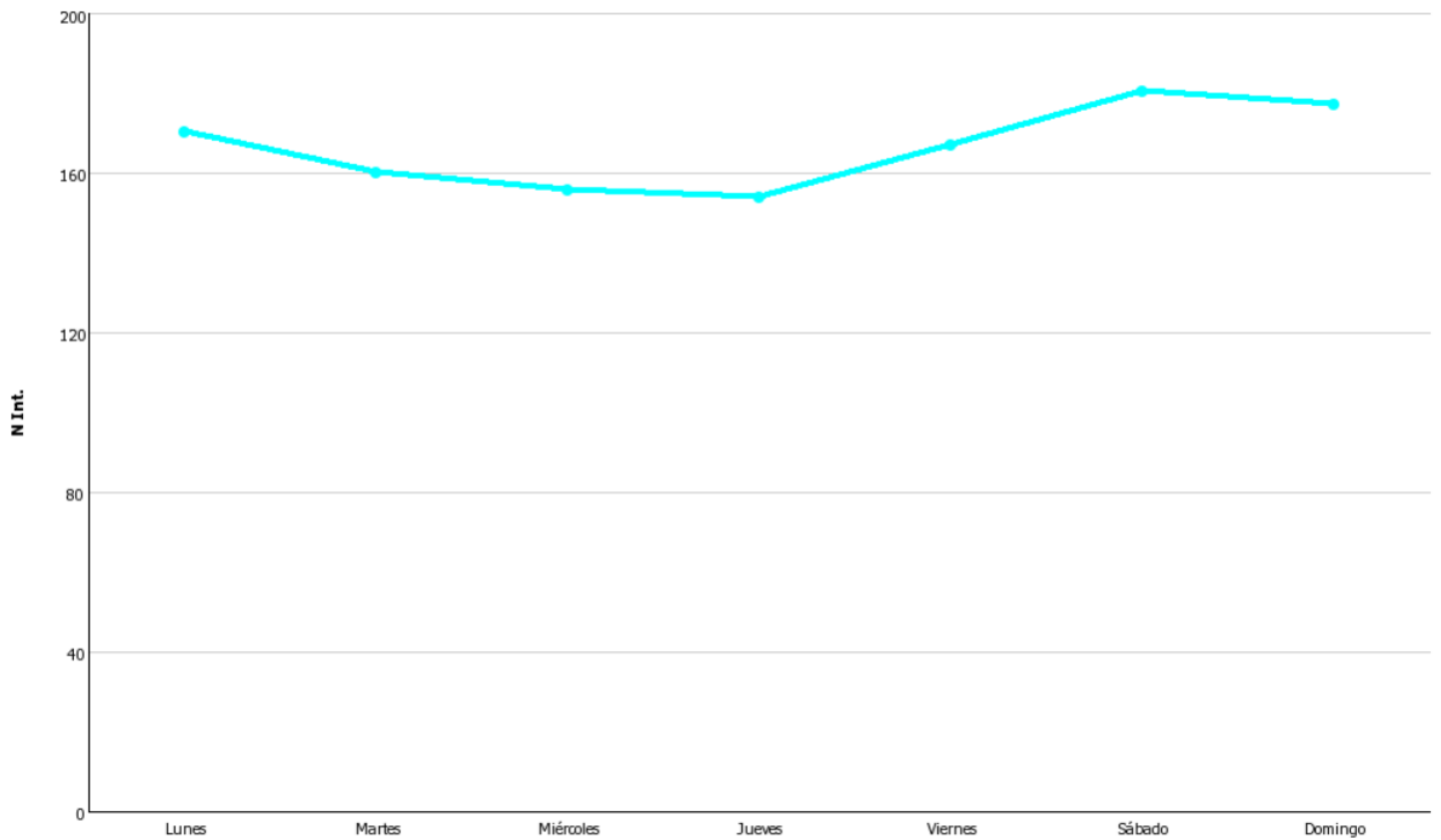

BATAZ BESTEKO SALBAMENDUEN ORDUKO BANAKETA
DISTRIBUCION DE SALVAMENTOS POR HORAS (MEDIA)
 2009 - 2019

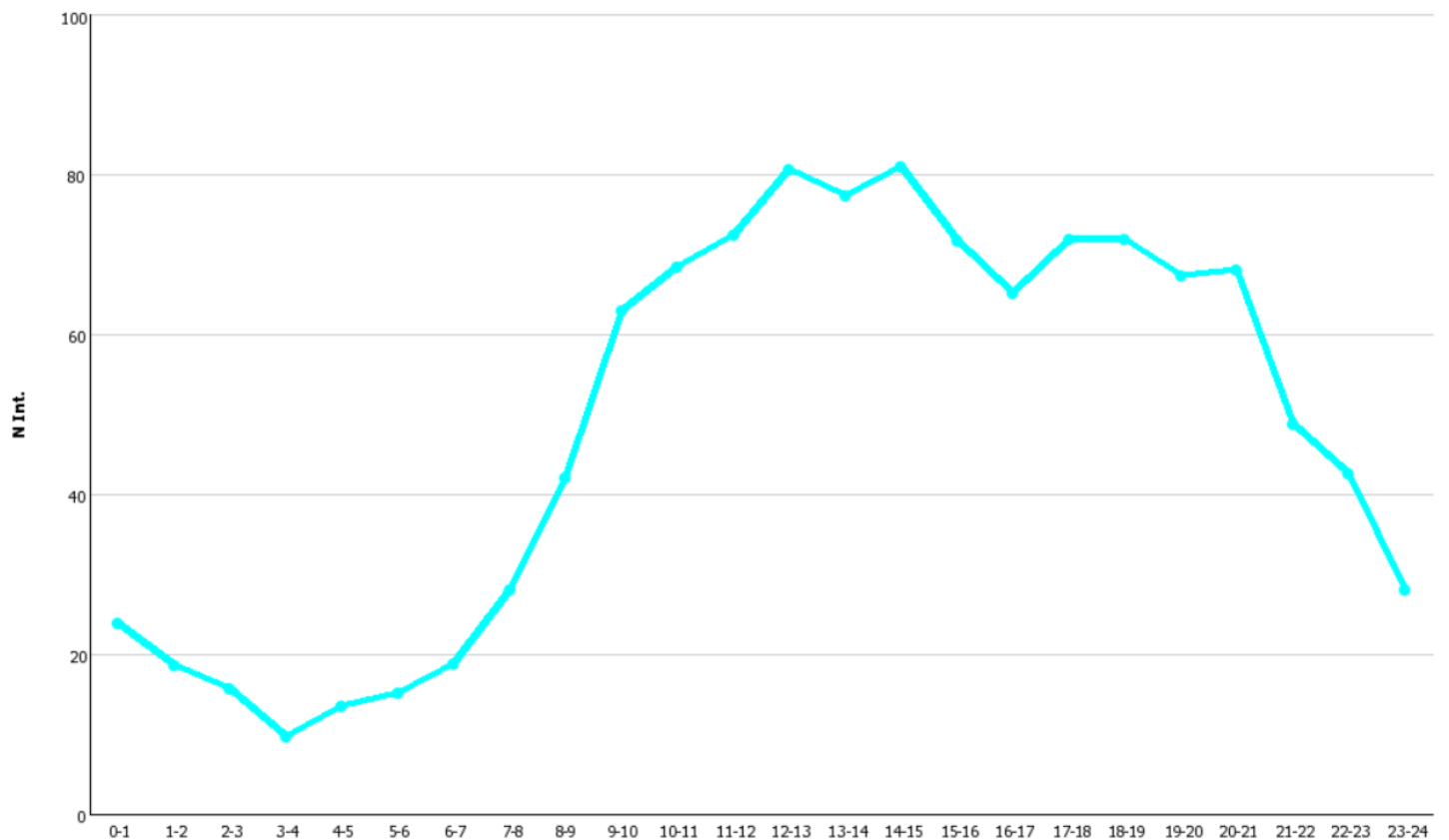

ZENBAT ALDIZ PARTE HARTU DUTEN SUHILTZAILE ETXEEK Nº DE OCASIONES QUE INTERVIENE CADA PARQUE

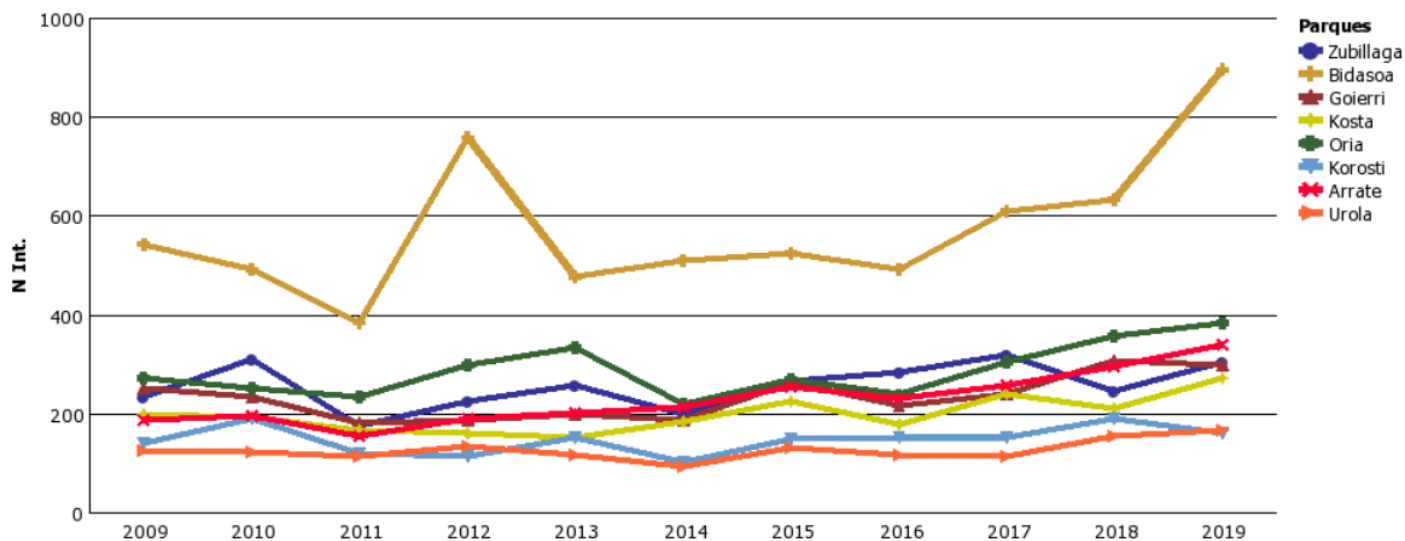

ZENBAT ALDIZ BIGARREN PARKE BEZELA Nº DE OCASIONES COMO PARQUE SECUNDARIO

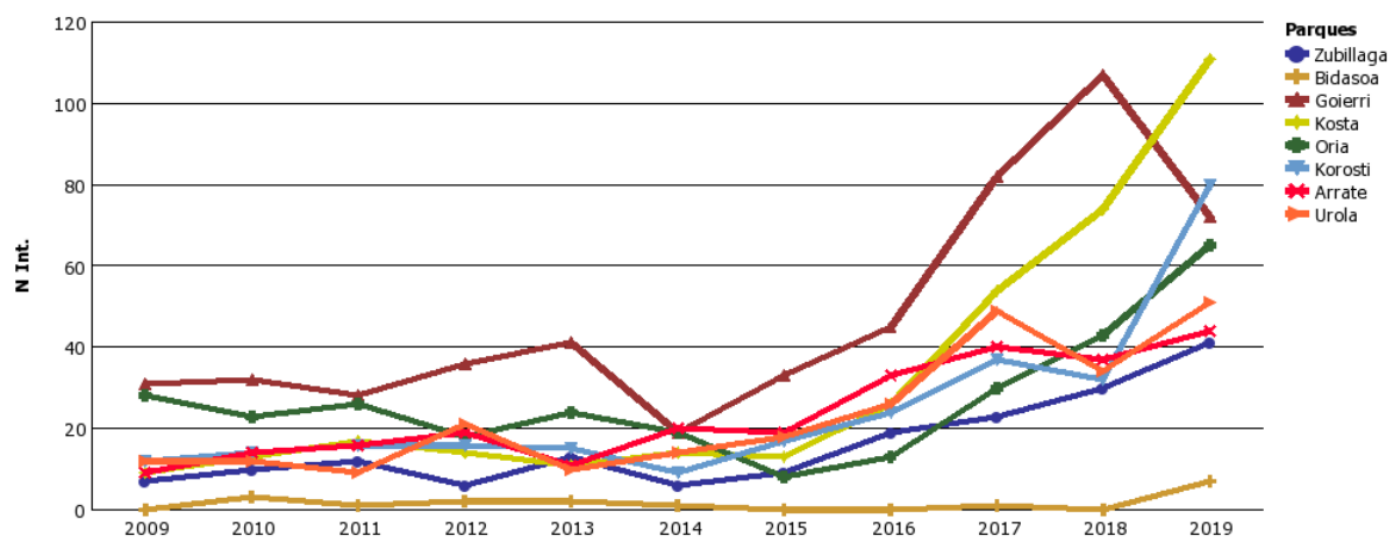

**BAI ESANEAN JASOTAKO DEIAK
LLAMADAS RECIBIDAS EN BAI ESAN**

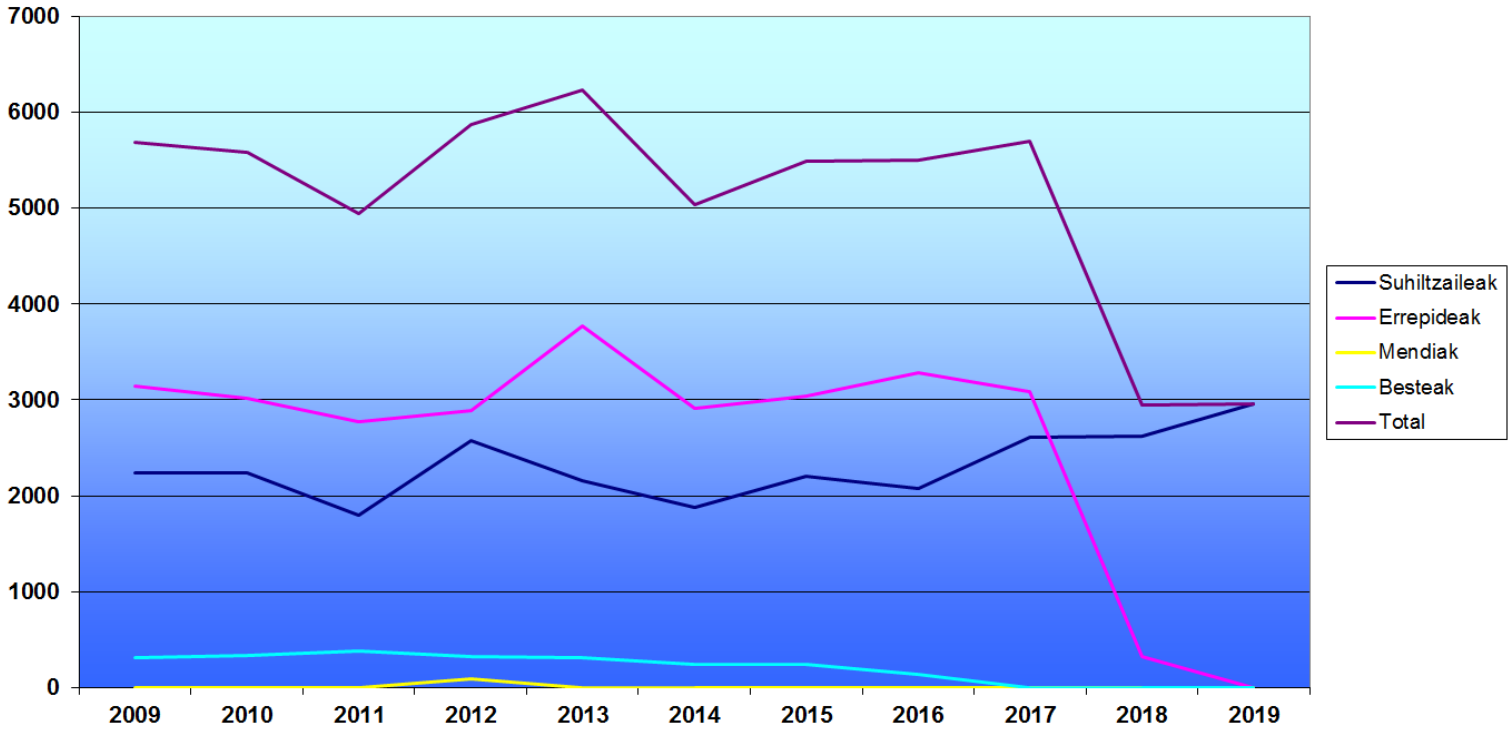

| | 2009 | 2010 | 2011 | 2012 | 2013 | 2014 | 2015 | 2016 | 2017 | 2018 | 2019 |
|---------------|-------------|-------------|-------------|-------------|-------------|-------------|-------------|-------------|-------------|-------------|-------------|
| Suhiltzaileak | 2234 | 2244 | 1799 | 2573 | 2157 | 1884 | 2207 | 2080 | 2611 | 2624 | 2958 |
| Errepideak | 3147 | 3012 | 2767 | 2886 | 3767 | 2908 | 3039 | 3279 | 3082 | 322 | 0 |
| Mendiak | 0 | 0 | 0 | 91 | 2 | 0 | 0 | 0 | 0 | 0 | 0 |
| Besteak | 310 | 331 | 382 | 324 | 308 | 241 | 243 | 140 | 0 | 4 | 0 |
| Total | 5691 | 5587 | 4948 | 5874 | 6234 | 5033 | 5489 | 5499 | 5693 | 2950 | 2958 |