

ANEXO 4

INFORME CARACTERIZACION DE RESIDUOS DE GIPUZKOA 2016

FRACCIÓN RESTO

2018-11-29T09:30:01Z

ORGG210F7704-491D-CF61-8520-675ECD700000

INDICE

MEMORIA	1
1. ANTECEDENTES	2
2. OBJETO Y ALCANCE DEL ESTUDIO DE CARACTERIZACION	3
2.1. <i>INTRODUCCIÓN</i>	3
2.2. <i>METODOLOGIA PARA LA CARACTERIZACIÓN</i>	4
2.2.1. Recogida	4
2.2.2. Transporte	4
2.2.3. Pesaje	4
2.2.4. Identificación	4
2.2.5. Vaciado	4
2.2.6. Protocolo de caracterización	5
2.3. <i>SEGURIDAD Y SALUD</i>	11
2.3.1. Identificación de riesgos	11
2.3.2. Equipamiento mínimo de seguridad y salud	11
2.3.3. Responsabilidades del personal supervisor	11
2.3.4. Aspectos médicos	12
3. PLAN DE MUESTREO DE RESIDUOS URBANOS	13
3.1. <i>INTRODUCCIÓN</i>	13
3.2. <i>RECOLECCIÓN DE DATOS</i>	13
3.3. <i>NUMERO DE MUESTRAS</i>	15
3.4. <i>DISEÑO DE LAS CARACTERIZACIONES DENTRO DE CADA MANCOMUNIDAD</i>	15
4. CALENDARIO DE CARACTERIZACIONES REALIZADAS	16
5. CARATERIZACIONES	18
6. RESULTADOS	18
7. CONCLUSIÓN	18
ANEJOS	19
1. ANEJO Nº 1: DATOS DE LOS MUNICIPIOS	20
2. ANEJO Nº2: RUTAS	22
3. ANEJO Nº3: REPORTAJE FOTOGRAFICO	29
4. ANEJO Nº4: RESULTADOS	35
4.1. <i>FICHA DE CADA CARACTERIZACIÓN</i>	35
4.2. <i>RESUMEN RESULTADOS GIPUZKOA</i>	86
4.3. <i>RESUMEN RESULTADOS POR MANCOMUNIDAD</i>	91
4.3.1. Txingudi	92
4.3.2. San Marko	93
4.3.3. Urola Kosta	94
4.3.4. Tolosaldea	95
4.3.5. Urola Erdia	96
4.3.6. Sasieta	97
4.3.7. Debarrena	98
4.3.8. Debagoiena	99
4.4. <i>RESUMEN RESULTADOS POR SISTEMA DE RECOGIDA</i>	100
4.4.1. Cont. Pers.	101
4.4.2. Puerta a puerta	102
4.4.3. 4 contenedores	103
4.4.4. Cont. Cerr.	104

MEMORIA

2018-11-29T09:30:01Z

ORGG210F7704-491D-CF61-8520-675ECD700000

1. ANTECEDENTES

La Diputación Foral de Gipuzkoa, dentro del marco del Plan Integral de Gestión de Residuos Urbanos de Gipuzkoa (PIGRUG) 2002-2016, lleva realizando caracterizaciones de los residuos municipales desde hace años.

La última caracterización de residuos fue ejecutada a finales del año 2012, analizándose la fracción rechazo originada en los distintos sistemas de recogida de residuos en el territorio Histórico de Gipuzkoa.

Según el informe Dobrís sobre el estado del medio ambiente en Europa los residuos urbanos han sufrido una fuerte tendencia al aumento en los últimos años. Se observa una clara relación entre el nivel de industrialización y renta, y la tasa de residuos producidos por persona.

Esta premisa nos lleva a deducir que el creciente nivel de desarrollo e industrialización experimentado por el mundo tiene su correlato en un aumento de la cantidad de residuos producidos por habitante, y más especialmente de la producción de residuos urbanos. Paralelamente el crecimiento acelerado de la urbanización está originando la formación de grandes áreas metropolitanas donde una elevada densidad de población genera la producción de grandes volúmenes de residuos urbanos en espacios relativamente pequeños.

El desarrollo económico, la industrialización y la implantación de modelos económicos que basan el crecimiento en el aumento sostenido del consumo, han supuesto una variación muy significativa en la composición de los residuos y de las cantidades en que son producidos. Se han incorporado materiales nuevos como los plásticos, de origen sintético, han aumentado su proporción otros como los metales, los derivados de la celulosa o el vidrio, que antes se reutilizaban abundantemente y que ahora se desechan con gran profusión. A esto hay que añadir la aparición en la basura de otros de gran potencial contaminante, como pilas, aceites minerales, lámparas fluorescentes, medicinas caducadas, etc.

Habiéndose tomado conciencia de la problemática, y una vez se cuenta desde 1992 con el concepto “desarrollo sostenible”, y al hilo, además, de las bases que sientan la “economía circular” desde Europa, se deduce existen una serie de factores variables (frecuencia y tipo de recogida, tipología poblacional atendida, estacionalidad, hábitos de consumo, entorno socio-económico, etc.) que inciden en la composición final de los mismos y que, a su vez, están en constante evolución, por lo que resulta necesario un control periódico de todos ellos al objeto contar con la información más actualizada posible que permita diseñar las soluciones de gestión de residuos urbanos más adecuada.

De forma periódica la Diputación Foral de Gipuzkoa realiza una caracterización de los residuos sólidos generados en el Territorio, con el fin de obtener un conocimiento sobre la composición de los mismos, que permita diseñar políticas de prevención, gestión y tratamiento de los residuos.

De este modo, se realizaron caracterizaciones de residuos sólidos, afectando a la totalidad de Gipuzkoa, los años 2007 y 2012. También se han realizado otras caracterizaciones más locales promovidas por Mancomunidades y Ayuntamientos.

Desde el año 2012 en Gipuzkoa se han producido muchos cambios con respecto a la gestión de los residuos generados. Se han promovido en ciertos municipios recogidas puerta a puerta (incluso en algunos casos se ha vuelto a la recogida en contenedores). También se han promovido acciones para que la recogida fuera más selectiva recurriendo a contenedores con llave o chip.

Es por ello que existen circunstancias necesarias y necesidades de actualización para caracterizar nuevamente los residuos sólidos de Gipuzkoa. Este proyecto se centrará en la caracterización de la fracción resto.

2. OBJETO Y ALCANCE DEL ESTUDIO DE CARACTERIZACION

2.1. INTRODUCCIÓN

Con el objeto de conocer la composición de la fracción resto de los residuos urbanos del Territorio Histórico de Gipuzkoa, se ha desarrollado una metodología específica de selección de áreas de muestreo, las cuales han permitido proporcionar datos representativos de todo el Territorio para la caracterización del residuos urbano. Derivada de la aplicación de dicha metodología se ha establecido un plan de muestreo que ha comprendido la caracterización de muestras de residuos urbanos (contenedor resto), repartidas a lo largo de las ocho mancomunidades que componen la gestión de los Residuos Urbanos en el Territorio Histórico de Gipuzkoa. El alcance del presente proyecto es la presentación de los resultados de los trabajos de caracterización, así como la de exponer la composición media de los residuos urbanos generados en Gipuzkoa.



Figura 1. Infraestructuras GHK

La fracción resto representa hoy en día en Gipuzkoa una cantidad muy importante de los residuos generados. No es posible realizar un análisis de los residuos sólidos de Gipuzkoa sin conocer en profundidad la composición de lo que se denomina fracción resto. Tomando los datos históricos de Gipuzkoa se observa:

- ✓ Año 2014, más del 55% de todos los residuos generados, correspondían a la fracción resto. Con 244,25 kg/hab/año
- ✓ Año 2015, más del 50% de todos los residuos generados, correspondían a la fracción resto. Con 214,73 kg/hab/año

Por lo que a nivel cualitativo, el conocimiento de esa fracción resto resulta fundamental. En este proyecto se desarrolla la metodología de caracterización de la fracción resto de residuos domésticos generados en el hogar y de actividades industriales.

Este proyecto se ha desarrollado en estrecha colaboración con el Departamento de Medio Ambiente y Obras Hidráulicas de la Diputación Foral de Gipuzkoa, así como las mancomunidades y municipios que gestionan la fracción resto.

2.2. METODOLOGIA PARA LA CARACTERIZACIÓN

Para la realización de las caracterizaciones se ha definido una metodología, que se desarrolla a continuación.

La empresa de transporte o empresa adjudicataria se encarga de la recogida y del transporte de los residuos de las zonas seleccionadas siguiendo unas pautas y criterios previamente definidos y aprobados por la Diputación Foral de Gipuzkoa.

2.2.1. Recogida

Se recogen los residuos de una zona determinada de los municipios según rutas establecidas por Mancomunidades o empresas encargadas de este servicio. Después de que el camión efectúe sus labores de recogida en la ruta seleccionada, se lleva a cabo la recogida de los residuos para la toma de muestra.

2.2.2. Transporte

Una vez recogidos los residuos de una zona determinada del municipio, el camión se acerca a la planta de transferencia de la Mancomunidad en cuestión, para comenzar con la caracterización.

2.2.3. Pesaje

Antes de la descarga del camión, empleando la báscula de camiones de la planta de transferencia, se pesa el camión para poder calcular la cantidad de residuos recogidos en la zona y de ese modo, determinar los posteriores procesos de homogeneización y cuarteo necesarios para cada caso. El propio transportista se ocupa de anotar en la hoja correspondiente el peso del camión cargado. Los pesos se anotan en las fichas correspondientes a cada muestra.

2.2.4. Identificación

En todo momento se asegura de la identificación de cada camión y sus residuos. La ficha de cada recogida se rellenará de forma correcta y el transportista se asegura de transmitir esa hoja al personal de caracterización.

2.2.5. Vaciado

El camión descarga el contenido encima de un plástico limpio o sobre una superficie limpia lisa y plana. Cada ruta dispone de un código individual que se debe asignar a los residuos descargados en el punto de caracterización. Posteriormente, el palista se encargará de la homogeneización y del cuarteo bajo supervisión hasta la definición de la muestra final. Todo el residuo sobrante será devuelto a su destino habitual, bien cargándolo al mismo camión que realiza la descarga, vaciándolo en el vertedero o cargándolo a otro camión, siempre teniendo en cuenta que se ha de llevar.

2.2.6. Protocolo de caracterización

La metodología para la toma de muestras en función de lo descrito en el apartado anterior será la siguiente:

2.2.6.1. Verificación de la ficha de identificación

Verificar si el camión o muestra a tomar según el sistema de recogida corresponde a la muestra a caracterizar según la identificación proporcionada por el transportista en el apartado anterior, además de que todos los apartados de la ficha de identificación están correctamente cumplimentados por el responsable de la recogida de la muestra.

2.2.6.2. Decisión según la cantidad de residuo

Tomar la decisión acerca de si la muestra será o no caracterizada. En caso de que supere el límite inferior de los 90 kilos se caracteriza.

Se establece, a priori, como rango de caracterización desde los 90 kg hasta los 280 kg. La cantidad mínima se fijará según norma americana ASTM-D5231. Las muestras con peso inicial menor que 90 kg no se caracterizan.

Las muestras con cantidad de residuos superior a los 280 kg requieren procesos de homogeneización y cuarteo antes de que sean caracterizadas. Estudios al respecto muestran que las muestras entre 90 y 140 kg son consideradas suficientemente representativas de la carga total.

2.2.6.3. Vaciado y mezclado

Consiste en vaciar el contenedor encima de una loneta en la que se mezcla su contenido.

Durante la homogeneización se mezclan los residuos hasta obtener una masa uniforme y homogénea, antes de que esta sea cuarteada, en su caso.

2.2.6.4. Decisión sobre cuarteo

En caso de que la muestra requiera de algún proceso de cuarteo, se realiza después del vaciado.

En el proceso de cuarteo se genera una torta circular, de la que se eligen aleatoriamente dos cuartos opuestos, definidos mediante una cinta plástica. Este proceso de homogeneización-pila-cuarteo se repite sucesivamente hasta obtener la cantidad de muestra deseada (90-280kg).

Peso inicial de los residuos	Proceso de homogeneización y cuarteo				Caracterización
	1	2	3	4	
90 – 279 Kg	→	→	→	→	POSIBLE
280 – 559 Kg	SI	→	→	→	POSIBLE
560 – 1119 Kg	SI	SI	→	→	POSIBLE
1120 – 2239 Kg	SI	SI	SI	→	POSIBLE
2240 – 4480 Kg	SI	SI	SI	SI	POSIBLE

Tabla 1. Proceso de homogeneización y cuarteo



Figura 2. Diagrama de cuarteo



Figura 3. Imagen de proceso de caracterización

2.2.6.5. Caracterización

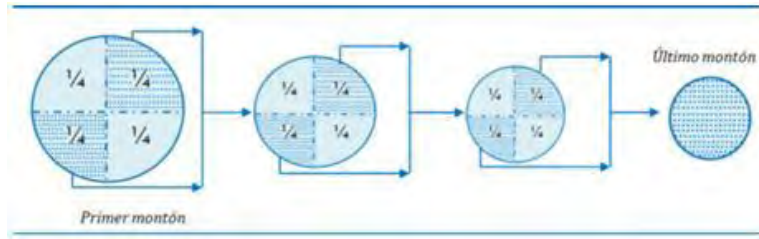
Después de la definición de la muestra, se clasifican todos los elementos manualmente siguiendo los apartados definidos previamente de la matriz de caracterización establecida. La matriz de caracterización será la indicada por la Diputación Foral de Gipuzkoa en el anexo I del PPTP.

A partir de esta matriz, se ha realizado una ficha

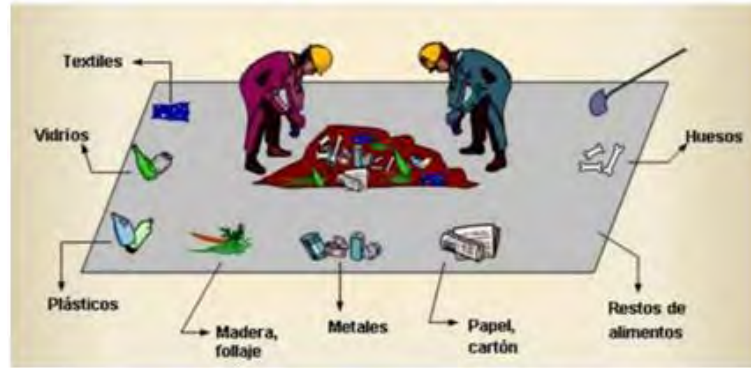
DATU OROKORRAK / DATOS GENERALES						
KARAKTERIZAZIO PUNTUA / PUNTO DE CARACTERIZACIÓN				DATA / FECHA		
KARAKTERIZAZIEN DUEEN ENPRESA / EMPRESA CARACTERIZADORA		SINADURA / FIRMA		HASIERA / INICIO		
ARDURADUNAREN IZENA / NOMBRE DEL RESPONSABLE				AMAIERA / FINAL		
IBILBIDEAREN EZALGARRIAK / CARACTERÍSTICAS RUTA						
IBILBIDEAREN ID/ ID RUTA				IZENA / NOMBRE RUTA		
MANKOMUNITATEA / MANCOMUNIDAD		OHARRA / COMENTARIO				
HERRIK / MUNICIPIO/S						
KAMIOI/HONDAKINAREN EZALGARRIAK / CARACTERÍSTICAS CAMION / RESIDUO						
LAGINAREN KODEA / CODIGO MUESTRA		KAMIOI MOTA / TIPO DE CAMION	MATRIKULA / MATRICULA	PISU GORDINA / PESO BRUTO CAMION (Kg)		
				TARA (Kg)		
				HONDAKINAREN PISUA / PESO RESIDUO (Kg)		
				KUARTERO KOPURUA / Nº DE CUARTEROS		
OHARRAK / OBSERVACIONES						
KARAKTERIZAZIO MATRIZEA / MATRIZ DE CARACTERIZACIÓN						
TALDEA / GRUPO	Nº	AZPI TALDEA / SUBGRUPO	MATERIALA / MATERIAL	PISUA / PESO (KG)	KOPURUA / CANTIDAD (%)	
MOB	MOB / MOC	1	Elikagai hondarrak / Restas de alimento	Xahuketa / Desplifarra		
		2	Elikagai hondarrak / Restas de alimento	Ex xahuketa / No desplifarra		
		3	Lorraz intza hondarrak / Restas de jardineria	Zuzkara / Leñoso		
		4	Lorraz intza hondarrak / Restas de jardineria	Ex zuzkara / No leñoso		
		5	Bestela koak / Otras	Handakin organikodun zelulosa jurgatzailea / Celulosa absorbente con restos orgánicos		
		6	Bestela koak / Otras	Beste materia organiko asimilagarriak (zerrautsa, kartoa, ...) / Asimilables orgánicos (serrín, cañizo, ...)		
				(1,1) GUZTIRA MOB / TOTAL MOC	0,00	0,00%
	OTARRA / MADERA	7	Er ontziak / No envasa	Tratatu / Tratado		
		8	Er ontziak / No envasa	Tratatu gabekoak / Sin tratar		
				(1,2) OTARRA GUZTIRA (Er ontziak) / TOTAL MADERA (No envasa)	0,00	0,00%
PAPER - KARTOA / PAPEL - CARTÓN	9	Pa per-kartoa / Pa pel - Carton	Er ontziak / No envasa			
	10	Pa per-kartoa / Pa pel - Carton	Ontziak / Envasas			
			(1,3) GUZTIRA PAPER - KARTOA / TOTAL PAPEL - CARTÓN	0,00	0,00%	
			(1) = (1,1)+(1,2)+(1,3) GUZTIRA / TOTAL MOB	0,00	0,00%	
MATERIAL MISTOA / MATERIAL MIXTO	11	Materia l mistoa / Material misto	Pixoiha eta konprask / Pañales y compresas			
	12	Materia l mistoa / Material misto	Larrua eta aihalak / Cuero y textiles			
			(2) TOTAL MATERIAL MIXTO	0,00	0,00%	
BEIRAZKO ONTZIAK / ENVASES VIDRIO	13	Beirazko ontziak / Envases vidrio	Beira gardena / Vidrio transparente			
	14	Beirazko ontziak / Envases vidrio	Koloradun beira / Vidrio de color			
			(3) TOTAL ENVASES VIDRIO	0,00	0,00%	
ONTZI ARINAK / ENVASES LIGEROS	15	Plastikoak ontziak / Envases plasticos	PET (primario, sekundario, tertziario) / PET (Primario, secundario y terciario)			
	16	Plastikoak ontziak / Envases plasticos	PEAD (primario, sekundario, tertziario) / PEAD (Primario, secundario y terciario)			
	17	Plastikoak ontziak / Envases plasticos	PVC (primario, sekundario, tertziario) / PVC (Primario, secundario y terciario)			
	18	Plastikoak ontziak / Envases plasticos	PP (primario, sekundario, tertziario) / PP (Primario, secundario y terciario)			
	19	Plastikoak ontziak / Envases plasticos	PS (primario, sekundario, tertziario) / PS (Primario, secundario y terciario)			
	20	Plastikoak ontziak / Envases plasticos	Bestelako plastikoak / Otros plasticos			
	21	Plastikoak ontziak / Envases plasticos	FILM poltsa ez dena / Excepto bolsa ca misa			
	22	Plastikoak ontziak / Envases plasticos	FILM poltsa / bolsa ca misa			
	23	Plastikoak ontziak / Envases plasticos	Poliespaneko ontziak / Envases poliespan			
				(4,1) GUZTIRA PLASTIKOZKO ONTZIAK / TOTAL ENVASES PLASTICOS	0,00	0,00%
	24	Metalezko ontziak / Envases metalicos	Ontzi ferrikoak / Envases ferricos			
	25	Metalezko ontziak / Envases metalicos	Ontzi ez ferrikoak / Envases no ferricos			
				(4,2) GUZTIRA METALEZKO ONTZIAK / TOTAL ENVASES METALICOS	0,00	0,00%
	26	Ontzi konplexuak / Envases complejos	Brick			
27	Ontzi konplexuak / Envases complejos	Kafe kapsulak / Capsulas de café				
28	Ontzi konplexuak / Envases complejos	Beste ontzi konplexuak / Otros envases complejos				
			(4,3) GUZTIRA ONTZI KONPLEXUAK / TOTAL ENVASES COMPLEJOS	0,00	0,00%	
29	Bestela ko ontziak / Otros envases	Egurazko ontziak / Envases de madera				
30	Bestela ko ontziak / Otros envases	Beste ontziak (zeramika, ...) / Otros envases (cerámica, ...)				
			(4,4) GUZTIRA BESTE ONTZIAK / TOTAL OTROS ENVASES	0,00	0,00%	
			(4) = (4,1)+(4,2)+(4,3)+(4,4) GUZTIRA ONTZI ARINAK / TOTAL ENVASES LIGEROS	0,00	0,00%	
ERREFUSA / RECHAZO	31	Era askota koak eta nahasketak / Varicos y miscelaneos	Zaborretako poltsa beltza / Bolsa de basura negra			
	32	Era askota koak eta nahasketak / Varicos y miscelaneos	Ontzi ez den beira / Vidrio no envasa			
	33	Era askota koak eta nahasketak / Varicos y miscelaneos	Ontzi ez den plastiko / Plastico no envasa			
	34	Era askota koak eta nahasketak / Varicos y miscelaneos	Ontzi ez den metala (ferrikoak eta ez ferrikoak) / Metal no envasa (ferrico y no ferrico)			
	35	Era askota koak eta nahasketak / Varicos y miscelaneos	Besteak (kableak, kautsioak, gomak, RAE ez diren jostailuak, ontzi ez den poliespana, ...) / Otros (cables, caucho, gomas, lueuetan no RAE, poliespan no envasa, ...)			
				(5,1) TOTAL VARICOS Y MISCELANEOS	0,00	0,00%
	36	Arriakutsuak / Peligrosos	Medika mentusak / Medicamentos			
	37	Arriakutsuak / Peligrosos	Pilak / Pilas			
	38	Arriakutsuak / Peligrosos	Olita k, pinturak, berniak eta aerosolak / Aceites, pinturas, barnices y aerosoles			
	39	Arriakutsuak / Peligrosos	Besteak (fluorazenteak, merkurio lanparak, ...) / Otros (fluorescentes, lámparas de mercurio, ...)			
				(5,2) GUZTIRA ARRIKUTSUAK / TOTAL PELIGROSOS	0,00	0,00%
	40	AEEH / RAEEs	110/2015 EDKa 2. kategorianako etetresna elektrikoak / Electrodomesticos categoría 2 RD 110/2015			
	41	AEEH / RAEEs	110/2015 EDKa 3,4,5,6,7,8,9 eta 10. kategorianako aparatu elektronikoak / Equipos y aparatos electrónicos cat. 3, 4, 5, 6, 7, 8, 9 y 10 RD 110/2015			
			(5,3) GUZTIRA AEEH / TOTAL RAEEs	0,00	0,00%	
42	Bestela koak / Otras	Beste tami na handikoak / Otras voluminosas				
			(5,4) TOTAL VOLUMINOSOS	0,00	0,00%	
43	Bestela koak / Otras	Zatikizko organikoak, lurrak, zeramikak eta harriak / Finos inorgánicos, tierra, cerámica, piedras y ptreas				
			(5,5) GUZTIRA INERTEAK / TOTAL INERTES	0,00	0,00%	
			(6) = (5,1)+(5,2)+(5,3)+(5,4)+(5,5) GUZTIRA ERREFUSA / TOTAL RECHAZO	0,00	0,00%	
			(1)+(2)+(3)+(4)+(5) GUZTIRA / TOTAL	0,00	0,00%	

A continuación se dan indicaciones para la aclaración de algunos apartados de la matriz de caracterización.

1. **MOB:** Materia Orgánica Biodegradable
2. **MOC:** Materia Orgánica Compostable
3. **Restos de alimentos:** Los restos de alimentos se dividirán en dos secciones, por un lado está el subapartado de despilfarro y por otro lado, el de no despilfarro.
 - a. Despilfarro: aquellos alimentos que no se han consumido por diversas razones son clasificados como despilfarro. Hay dos formatos de despilfarro:
 - i. Alimentos envasados: todo aquel alimento envasado sin abrir y que en general conserva su estado inicial de compra. Ejemplos: yogures, latas de conserva, botellas, alimentos precocinados,... Se separa el alimento de su envase. El envase se contabiliza en el apartado correspondiente de la matriz y el alimento en el apartado de Restos de alimentos / Despilfarro.
 - ii. Alimentos no envasados: su identificación es más dudosa y subjetiva. Aún y todo un alimento (pescado, verduras, frutas, carne,...) que conserva su forma inicial de compra, directamente se considera como despilfarro de alimento. Se considera la forma global del alimento en su momento de consumo (un filete entero, una rodaja de pescado, una fruta,...) y no se tiene en cuenta el estado de conservación del mismo. En caso de que se encuentre una fracción de un alimento no se va a considerar como despilfarro y se clasificará en el apartado de Resto de alimento / No despilfarro. Ejemplos: frutas, verduras, pescado, carne,... en piezas enteras en su formato previo a su consumo. (un filete o una ración de carne, un pescado limpio, una rodaja de piña,...).
 - b. No despilfarro: todo aquel alimento proveniente del consumo humano y que haya sido total o parcialmente consumido se considerará como resto de alimentos no despilfarro. Ejemplos de esta categoría: restos de comidas, peladuras de frutas y verduras, cáscaras de huevo,...
4. **Pañales y compresas:** los pañales y compresas están clasificados en una categoría independiente a la de otras celulosas absorbentes con restos orgánicos como el papel cocina, servilletas de papel usadas, compresas, etc.
5. Los **envases** se agrupan en un apartado según la tipología del material y sin tener en cuenta la función del envase (primario, secundario y terciario).
 - a. El envase primario está en contacto directo con el producto.
 - b. El envase secundario contiene uno o varios envases primarios. Su función es protegerlos, identificarlos dar información sobre el producto.
 - c. El envase terciario sirve para distribuir, unificar y proteger el producto en todas sus etapas de distribución.
6. **Productos multimateriales:** son aquellos productos fabricados por diferentes tipos de materiales de la matriz de caracterización. En estos casos, se divide en lo posible el producto en sus fracciones de distintos materiales. Si a partir de un punto es imposible dividir manualmente en más fracciones, la última fracción se clasifica en el apartado de su material predominante.
7. Los **aparatos eléctricos o electrónicos** se dividen según el RD 208/2005 en 10 categorías. La primera categoría (grandes electrodomésticos) no se va a tener en cuenta en este estudio.

El apartado 40 de la matriz de caracterización hace referencia a la categoría 2 (pequeños electrodomésticos) bien sean de línea blanca, gris o marrón.

El apartado 41 de la matriz de caracterización agrupa todas las categorías restantes

- a. Categoría 3: Equipos de informática y telecomunicaciones
- b. Categoría 4: Aparatos electrónicos de consumo

- c. Categoría 5: Aparatos de alumbrado, excepto las lámparas fluorescentes rectas y compactas que se clasifican dentro del apartado de residuos peligrosos.
 - d. Categoría 6: Herramientas eléctricas y electrónicas
 - e. Categoría 7: Juguetes y equipos deportivos y de tiempo libre
 - f. Categoría 8: Aparatos médicos
 - g. Categoría 9: Instrumentos de medida y control
 - h. Categoría 10: Máquinas expendedoras
8. Los **residuos voluminosos** que llegan a la zona de caracterización, se extraen de la muestra inicial (antes de ningún proceso de homogeneización y cuarteo) y se pesan. En el apartado de la matriz correspondiente a los residuos voluminosos, se anota el peso calculado proporcionalmente según el peso final de la muestra a caracterizar empleando la fórmula siguiente.

$$kg \text{ voluminosos} = \frac{\text{peso muestreo final (kg)}}{\text{peso total inicial residuos (kg)}} \cdot \text{peso total voluminosos}$$

Las categorías restantes que no se han comentado son categorías habituales en labores de caracterización de residuos.

Pesaje de los cubos: Pesaje de los cubos que contienen los materiales clasificados. Anotaciones de los resultados

Anotación de los pesos en la ficha de muestra correspondiente para la obtención de los resultados de la composición (%) de la muestra.

Traslado de los residuos: Los residuos se transportan al centro de reciclaje o se depositan en el vertedero.

2.2.6.6. Medios humanos

El equipo de caracterización, está formado por un técnico de campo con dos o tres ayudantes, con la función de realizar las caracterizaciones requeridas. Este personal cumple con los requisitos de cualificación y aptitud establecidos con las necesidades anteriormente descritas. Se distinguen las siguientes figuras:

- ✓ El técnico de campo, con la función de ejercer la interlocución con los distintos clientes, personal de planta/instalación o encargados del proceso de caracterización, así como con el coordinador de trabajo por parte de Asmatu. A su vez, es el encargado de someter a los ayudantes respectivos al proceso de formación y control necesario, velando así mismo por el buen desarrollo de las actividades. También se ha ocupado de planificar y supervisar los trabajos de caracterización y el apoyo en el proceso formativo del personal de campo, la gestión de los resultados, la elaboración de los informes pertinentes y la remisión de las conclusiones obtenidas al jefe de proyecto y al cliente.
- ✓ Ayudantes de campo, con la función de apoyo en los trabajos de caracterización.
- ✓ Un jefe de proyecto/técnico responsable, con la labor de garantizar que el desarrollo de los trabajos se realice de acuerdo a lo especificado en la oferta de servicios y/o en los procedimientos que se incorporen en el desarrollo de las actividades, contando con la función adicional de aprobar los informes pertenecientes y ejercer como interlocutor con el cliente.

2.2.6.7. Medios materiales

El material necesario para el desarrollo de las caracterizaciones es el siguiente:

- ✓ Mesa de segregación de dimensiones mínimas de 1x2 metros
- ✓ Bascula electrónica o mecánica provista de certificado de calibración, con una sensibilidad de 0.02 kg y una tara máxima de 80 kg.
- ✓ Recipientes para la segregación de las distintas fracciones de residuos
- ✓ Lona plástica de alta resistencia de dimensiones aproximadas de 4x4 metros
- ✓ Palas y rastrillos
- ✓ Imanes
- ✓ Pequeño material: tijeras, bolsas de basura, utensilios de corte, abrelatas, etc.
- ✓ Cámara fotográfica digital
- ✓ Otros consumibles (calculadora, bolígrafos, rotuladores indelebles, etiquetas de identificación).
- ✓ Material de Seguridad y Salud

2.3. SEGURIDAD Y SALUD

2.3.1. Identificación de riesgos

Posibles riesgos que pueden darse durante el vaciado, mezclado y segregación de los residuos.

- ✓ Cortes, pinchaduras, y otros accidentes (agujas, cristal, hojas de cuchillas, botes de aerosol, productos químicos, etc.)
- ✓ Deslizamiento y caídas
- ✓ Tráfico o movimientos de equipos pesados
- ✓ Exposición al ruido
- ✓ Residuos peligrosos domiciliarios
- ✓ Residuos médicos y punzantes
- ✓ Objetos ensangrentados

2.3.2. Equipamiento mínimo de seguridad y salud

El personal de caracterización debe cumplir los requisitos de seguridad respecto a la vestimenta y equipamiento establecidos en el listado siguiente.

- ✓ Vestimenta o uniformes de trabajo de alta visibilidad
- ✓ Equipo de primeros auxilios
- ✓ Extintor de fuego
- ✓ Guantes de seguridad
- ✓ Botas de seguridad
- ✓ Mascarillas
- ✓ Gafas de seguridad
- ✓ Casco de seguridad
- ✓ Protectores auditivos
- ✓ Plan de seguridad del puesto de trabajo
- ✓ Teléfono móvil
- ✓ Elementos de limpieza antibacterias
- ✓ Toallitas desechables húmedas

2.3.3. Responsabilidades del personal supervisor

El personal supervisor de la empresa caracterizadora es responsable de los siguientes aspectos:

1. Conocer y difundir los teléfonos de los servicios locales de emergencia y su ubicación
2. Asegurarse de que todo el personal relacionado con la caracterización haya recibido formación, como mínimo, de los siguientes temas de seguridad y salud.
 - a. Manipulación de diferentes tipo de contenedores (bolsas de plástico, cubos, ...)
 - b. Comer, fumar o beber durante las actividades de caracterización está totalmente prohibido. Habrá disponibilidad de bebidas y vasos desechables (que se usarán una única vez) en una zona separada. Las manos y las caras se lavarán antes de comer o beber
 - c. El personal de caracterización deberá estar provisto de guantes antipunzonamiento y corte, pantallas faciales o gafas de seguridad con protección antisalpicadura, máscara facial, vestimenta de seguridad y botas de seguridad
 - d. El personal de caracterización debe ser capaz de identificar residuos peligrosos. Si se detecta residuo peligroso, informará al supervisor.
 - e. Uso de equipamiento eléctrico en la zona de trabajo

- f. Instrucciones de primeros auxilios
 - g. Afrontar cualquier accidente serio o situación de emergencia, como un incendio en la zona de trabajo
 - h. Al acabar cada turno de caracterización, la vestimenta de caracterización se colocará en un contenedor específico. Todos los caracterizadores se ducharán al final de cada turno
 - i. El residuos caracterizado debe ser almacenado separadamente en contenedores cerrados o depositados en gestor diariamente. El suelo de la zona de caracterización debe ser limpiado mecánicamente como mínimo una vez al día
3. Además los supervisores se asegurarán de lo siguiente:
- a. El material de protección esta adecuadamente mantenido, inspeccionado y correctamente usado por los caracterizadores
 - b. El personal de caracterización ha leído, comprendido y firmado el plan de seguridad y salud que contiene por lo menos los temas mencionados en este apartado del protocolo
 - c. El personal de caracterización cumple las consignas de seguridad

2.3.4. Aspectos médicos

Todo el personal de caracterización de residuos debe estar en buenas condiciones físicas y no presentar intolerancias a olores y polvo.

Se recomienda que el contratista se asegure de que todo el personal, incluyendo el personal de soporte que trabaja en la caracterización, haya recibido las siguientes vacunas: Tétano, Polio, Hepatitis A y Hepatitis B.

3. PLAN DE MUESTREO DE RESIDUOS URBANOS

3.1. INTRODUCCIÓN

Para el reparto de las caracterizaciones en el Territorio, se ha procedido a la realización de un plan de muestreo específico al objeto de obtener una buena representatividad del conjunto de los residuos generados en los resultados de caracterización. El plan de muestreo considera como principales variables:

- ✓ La agrupación en mancomunidades. Los municipios se agrupan en mancomunidades para la gestión de la recogida de residuos urbanos, siendo el criterio de agrupación la proximidad geográfica, de modo que el Territorio queda dividido en ocho porciones, denominadas mancomunidades.
- ✓ La organización de la recogida en rutas. Dentro de cada mancomunidad la recogida se realiza mediante ciertas rutas que realizan los camiones de manera habitual.
- ✓ El carácter sociodemográfico. En este sentido, hay rutas que recogen en entornos rurales y otras en entornos más urbanizados.
- ✓ La frecuencia de recogida de cada ruta. En ciertas rutas la recogida se realiza diariamente, mientras que en otras se realiza en ciertos días de la semana, o incluso en una frecuencia menor.

Se procedió a contactar con las Mancomunidades y municipios, así como con las empresas que realizan la recogida del residuo fracción resto, para conocer los datos de las recogidas.

Con toda la información aportada, se realizó una tabla resumen que tenía en cuenta, la información necesaria, para la posterior estratificación y selección de rutas para el muestreo.

En el Anexo nº 1 de este proyecto, se añade toda la información recogida sobre las rutas de recogida de la fracción resto en Gipuzkoa.

3.2. RECOLECCIÓN DE DATOS

Para la determinación de las rutas a caracterizar, se procedió a contactar con todas las mancomunidades y recopilar los datos de las rutas que se realizan en cada municipio.

Desde principios de mayo de 2016 hasta mediados de junio de 2016, Asmatu y los técnicos de la Diputación Foral de Gipuzkoa, se pusieron en contacto con las distintas mancomunidades, para tener todos los datos de las rutas de recogida de residuos, fracción resto, que aparecen en el anexo nº 2.

En este punto se ha de aclarar que en la mancomunidad de San Markos, debido a su funcionamiento, se tuvo que contactar directamente con ciertos municipios o empresas adjudicatarias de los municipios, para determinar las rutas que se realizan.

Los datos solicitados a cada mancomunidad eran los siguientes:

- ✓ Rutas que realizan la recogida de fracción resto
- ✓ Diferenciación de la recogida en fracción resto, urbano, no urbano, comercial/industrial
- ✓ Frecuencia y horarios de recogida
- ✓ Tipo de camión que se utiliza en la recogida y matriculas
- ✓ Datos de la ruta, contenedores que se recogen, su itinerario, modificaciones,....
- ✓ Datos de peso que se recoge en cada ruta
- ✓ Otros datos de interés

A través de los datos recibidos se procedió a organizarlos para poder agilizar el trabajo. En primer lugar se procedió a codificar cada ruta (dado que hay muchos municipios que tienen varias rutas). Para la codificación se utilizó el siguiente sistema:

- ✓ Las primeras dos letras corresponden a la mancomunidad: TX (Txingudi), SM (San Marko), UK (Urola Kosta), TO (Tolosaldea), UE (Urola Erdia), SA (Sasieta), DB (Debarrena) y DG (Debagoiena)
- ✓ El tercer dígito corresponde a la procedencia del residuo: U (Urbano), R (Rural), I (Industrial/Comercial) y M (Mezcla).
- ✓ Numeración: El número de ruta que corresponde, comenzando desde 001

Como ejemplo si tenemos 4 rutas en Debarrena que corresponden a recogida rural, su codificación comenzara desde DBR001 hasta DBR004.

Todos estos datos se pueden observar en el Anexo nº 02 del presente proyecto.

3.3. NUMERO DE MUESTRAS

Con todo lo anteriormente determinado se procedió a determinar el número de muestras. Técnicos de la diputación, determinaron la cantidad de muestras a caracterizar, así como las rutas que iban a ser caracterizadas.

Se han determinado 53 caracterizaciones, de las cuales se han podido ejecutar 50, por motivos de planificación e información.

A partir de dicho número y rutas, se comenzó con la planificación de las mismas. Como se determina en los dos siguientes puntos de este informe.

3.4. DISEÑO DE LAS CARACTERIZACIONES DENTRO DE CADA MANCOMUNIDAD

Una vez determinado el número total de caracterizaciones, se ha diseñado la ejecución efectiva del proceso dentro de cada mancomunidad, buscando de nuevo la mayor representatividad, para que se eviten sesgos indeseados y se obtenga la mayor eficacia del plan de muestreo. Para conseguir esto, se ha tenido en cuenta cómo se efectúa la recogida en cada mancomunidad. En este sentido, se puede decir que cada mancomunidad se organiza mediante un conjunto de rutas o itinerarios, con distintas frecuencias y que recogen en entornos diferentes, más rurales o más urbanizados. Por ello, el estudio ha sido particularizado a cada mancomunidad.

Se ha buscado también que estuvieran representados los entornos rurales, frente a los entornos más urbanizados y que hubiera un reparto homogéneo entre los días de la semana, haciendo un estudio pormenorizado de las frecuencias de recogida en cada ruta. Nótese que el día de la semana puede ejercer una influencia notable en la composición de los residuos. Debe entenderse que ha de repartirse entre los días de la semana, en coherencia con la propia estructura semanal de la recogida.

Se ha realizado un reparto equitativo a lo largo del Territorio, para que tuvieran mayor representación aquellas zonas que generan una mayor cantidad de residuos. Así, se pretende conjugar la diversidad de la generación de residuos con el mayor peso que ejercen unas zonas respecto de otras, de modo que al final se pudiera mantener factores de elevación semejantes para todas las caracterizaciones efectuadas. Tras atender a todos estos criterios, se aplican procedimientos aleatorios para la asignación final de las caracterizaciones, en aquellos aspectos que no estaban determinados por las consideraciones anteriores.

4. CALENDARIO DE CARACTERIZACIONES REALIZADAS

Con todo lo anteriormente expuesto, se realizó una planificación de caracterizaciones, que se presenta a continuación.

junio 2016						
L	M	X	J	V	S	D
		1	2	3	4	5
6	7	8	9	10	11	12
13	14	15	16	17	18	19
20	21	22	23	24	25	26
27 (1) UKM014 ZUMAIA	28 (2) DBU001 EIBAR/ELGOIBAR/SORA LUZE	29 (3) DBU004 DEBA/MUTRIKU	30 (4) DBU004 ELGOIBAR/EIBAR/ERM UA			

2018-11-29T09:30:01Z

julio 2016						
L	M	X	J	V	S	D
				1 (5) DBU002 ELGOIBAR/EIBAR/ERM UA/MALLABIA	2	3
4	5	6 (6) SAU003 LAZKAO (7) TOU005 ANDOAIN	7 (8) SAU004 LEGAZPIA (9) TOU002 VILLABONA	8 (10) SAU003 LAZKAO (11) SAU006 ATAUN/DIAZABAL/OL ABERRIA/ORMAIZTEGI/	9	10
11 (12) SAU003 LAZKAO (13) TOU005 ANDOAIN	12 (14) SAU004 LEGAZPIA (15) SAU008 LEGORRETA	13 (16) SAU002 BEASAIN/URRETXU/ZU MARRAGA	14 (17) SAU006 ATAUN/DIAZABAL/OL ABERRIA/ORMAIZTEGI/ ZEGAMA	15 (18) DGU003 OÑATI	16	17
18 (19) DGU004 OÑATI	19 (20) DGU001 BERGARA/ELGETA (21) DGU002 ARRASATE	20	21 (22) DGU001 BERGARA/ELGETA	22 (23) DGU002 ARRASATE	23 (24) DGU001 ESKORIATZA (25) DGU002 ARRASATE	24
25	26 (26) UEM004 BEIZAMA/BIDEGOIAN/ ERREZIL	27 (27) SMU009 DONOSTIA (28) SMU012 DONOSTIA	28 (29) SMU010 DONOSTIA (20) SMU011 DONOSTIA	29	30	31

ORGG210F7704-491D-CF61-8520-675ECD700000

agosto 2016

L	M	X	J	V	S	D
1 (31) SMU009 DONOSTIA (32) SMU006 DONOSTIA	2 (33) SMU008 DONOSTIA (34) SMU013 DONOSTIA	3 (35) SMU007 DONOSTIA (36) SMU014 DONOSTIA	4 (37) SMU004 URNIETA	5 (38) SMU010 PASAIA	6	7
8	9 (39) SMM014 ERRETERIA (40) UKM009 ORIO	10 (41) UKM012 ZARAUZ (42) TXI002 HONDARRIBIA/IRUN	11 (43) TXU017 HONDARRIBIA/IRUN	12 (44) TXU005 HONDARRIBIA/IRUN	13	14
15	16 (45) SMM005 USURBIL	17 (46) TXU010 IRUN (47) TXU011 HONDARRIBIA/IRUN	18 (48) UEM002 AZPEITIA	19	20	21 (49) SMU015 OIARTZUN (50) SMU016 OIARTZUN
22	23	24	25	26	27	28
29	30	31				

2018-11-29T09:30:01Z

ORGG210F7704-491D-CF61-8520-675ECD700000

5. CARATERIZACIONES

Una vez realizada la planificación se procedió a realizar las caracterizaciones. En el anejo nº3, se adjunta reportaje fotográfico de las caracterizaciones realizadas.

6. RESULTADOS

En el anejo nº 4 del presente informe se adjuntan las fichas de cada una de las caracterizaciones realizadas, así como los comentarios y apuntes en cada una de ellas.

Asimismo se añade en este mismo anexo resultados diferenciados por cada una de las mancomunidades y sistemas de recogida, para un mejor análisis de resultados.

7. CONCLUSIÓN

Con todo lo anteriormente expuesto, y los anejos de este informe queda determinada según la muestra de rutas tomadas, la caracterización de residuos de Gipuzkoa, en su fracción resto.

ANEJOS

2018-11-29T09:30:01Z

ORGG210F7704-491D-CF61-8520-675ECD700000

1. ANEJO Nº 1: DATOS DE LOS MUNICIPIOS

2018-11-29T09:30:01Z

ORGG210F7704-491D-CF61-8520-675ECD700000

2. ANEJO Nº2: RUTAS

2018-11-29T09:30:01Z

ORGG210F7704-491D-CF61-8520-675ECD700000

Nº	MANCOMUNIDAD	MUNICIPIO	RUTA RESTO	ID RUTA 2	NOMBRE	DIA RECOGIDA							HORA		MATICULAS		PESO ESTIMADO		COMENTARIO	ARCHIVO	LUGAR DE CARACTERIZACION	FECHA DE CARACTERIZACION					
						L	M	X	J	V	S	D	F	INICIO	FIN	1	2	JORNADA					AÑO				
1	Tolosaldea	Abaltzisketa	RURAL	TOR001	RUTA 1: LANDA EREMUA	X									6:00	12:00	2442FYS	4907FZB	0,64	33,16							
2	Tolosaldea	Aduna	INDUSTRIAL	TOI002	RUTA 2: INDUSTRIGUNEAK		X		X						7:00	13:00	7337FXM	9078FXM	0,9	93,6							
3	Tolosaldea	Aduna	RURAL	TOR001	RUTA 1: LANDA EREMUA	X									6:00	12:00	2442FYS	4907FZB	0,64	33,16							
4	Urola Kostu	Aia	MEZCLA	UKM001	AIA 1	X								8:00	13:30	9451BCK		4,31	224								
5	Urola Kostu	Aia	MEZCLA	UKM002	AIA 2			X						8:00	13:30	9451BCK		4,31	224	SE ANADEN A UKM001 URDANETA Y AZKUE-ARRUI							
6	Urola Kostu	Aia	MEZCLA	UKM003	AIA 3				X					8:00	13:30	9451BCK		4,31	224	SE ANADEN A UKM002 LOKATA-UBEGUN Y ANA-CLASO							
7	Urola Erdi	Aizarnazabal	MEZCLA	UEM001	AIZARNAZABAL-ZESTOA			X						20:00	0:00	7541FNT		4,00	208	SUSTITUTO DE UEM004					LAPATX (7-1)		
8	Tolosaldea	Albiztur	RURAL	TOR001	RUTA 1: LANDA EREMUA	X								6:00	12:00	2442FYS	4907FZB	0,64	33,16								
9	Tolosaldea	Alegia	INDUSTRIAL	TOI001	RUTA 1: INDUSTRIGUNEAK			X		X				7:00	13:00	7337FXM	9078FXM	0,62	64,48								
10	Tolosaldea	Alegia	URBANO	TOU004	ALEGIA-KAZTEGIEIA						X			22:00	5:00	7614FWS	7528FWS	1,54	80								
11	Tolosaldea	Alkiza	RURAL	TOR001	RUTA 1: LANDA EREMUA	X								6:00	12:00	2442FYS	4907FZB	0,64	33,16								
12	Sasiera	Altzaga	RURAL	SAR001	EKARPENGUNEAK	X								6:00	13:00			0,27	13,8								
13	Tolosaldea	Altzo	INDUSTRIAL	TOI001	RUTA 1: INDUSTRIGUNEAK			X		X				7:00	13:00	7337FXM	9078FXM	0,62	64,48								
14	Tolosaldea	Altzo	RURAL	TOR002	RUTA 2: LANDA EREMUA					X				6:00	12:00	2442FYS	4907FZB	0,64	33,16								
15	Tolosaldea	Amozketu	INDUSTRIAL	TOI001	RUTA 1: INDUSTRIGUNEAK			X		X				7:00	13:00	7337FXM	9078FXM	0,62	64,48								
16	Tolosaldea	Amozketu	RURAL	TOR002	RUTA 2: LANDA EREMUA					X				6:00	12:00	2442FYS	4907FZB	0,64	33,16								
17	Tolosaldea	Andoain	INDUSTRIAL	TOI002	RUTA 2: INDUSTRIGUNEAK		X		X					7:00	13:00	7337FXM	9078FXM	0,9	93,6								
18	Tolosaldea	Andoain	URBANO	TOU005	ANDOAIN	X	X	X	X	X	X	X	X	6:00	12:00	2442FYS	4907FZB	9,32	3400							SASIERA (9) + (10)	
19	Tolosaldea	Anoeta	INDUSTRIAL	TOI001	RUTA 1: INDUSTRIGUNEAK			X		X				7:00	13:00	7337FXM	9078FXM	0,62	64,48								
20	Tolosaldea	Anoeta	URBANO	TOU003	ANOCETA-ZURKIL						X			22:00	5:00	3520HPH		3,25	169								
21	Debagolena	Antzuola	URBANO	DGU005	ANTZUOLA-GATZAGA							X		10:00	17:00	1992HTI		0,58	30								
22	Debagolena	Antzuola	URBANO	DGU006	PARDEIAK OÑATI-ANTZUOLA	X	X	X	X	X	X	X	X	22:00	5:00	1982HTI		0,21	78								
23	Sasiera	Arama	URBANO	SAU007	ITSASCONDO + ARAMA (ATEZ ATE)	X								6:00	13:00			0,11	5,6								
24	Debagolena	Arretxabaleta	URBANO	DGU007	PARDELAS ARE-ESK-ARR-BER	X	X	X	X	X	X	X	X	22:00	5:00	1983HTI		0,60	220								
25	Debagolena	Arretxabaleta	MEZCLA	DGM003	ARRETXABALETA-ESKORRIATZA LANDALLURA ETA KOMERTZIALA					X				10:00	17:00	2885HXX		0,82	42,4								
26	Debagolena	Arretxabaleta	INDUSTRIAL	DGI003	ARRETXABALETA-OÑATI INDUSTRIALA					X				8:00	15:00	1558ITM		0,72	37,2								
27	Debagolena	Arrasate	URBANO	DGU002	ARRASATE HIRITARRA	X		X		X				22:00	5:00	9376BSK		6,51	1016								
28	Debagolena	Arrasate	URBANO	DGU007	PARDEIAK-ARE-ESK-ARR-BER	X	X	X	X	X	X	X	X	22:00	5:00	1983HTI		1,33	484								
29	Debagolena	Arrasate	MEZCLA	DGM005	ARRASATE KOMERTZIALA 1					X				10:00	17:00	1982HTI		0,21	11								
30	Debagolena	Arrasate	MEZCLA	DGM006	ARRASATE KOMERTZIALA 2					X				10:00	17:00	1983HTI		0,21	11								
31	Debagolena	Arrasate	INDUSTRIAL	DGI001	ARRASATE INDUSTRIALA					X				8:00	15:00	55180BK		1,23	64								
32	Tolosaldea	Astasu	INDUSTRIAL	TOI002	RUTA 2: INDUSTRIGUNEAK		X		X					7:00	13:00	7337FXM	9078FXM	0,9	93,6								
33	Tolosaldea	Astasu	RURAL	TOR002	RUTA 2: LANDA EREMUA					X				6:00	12:00	2442FYS	4907FZB	0,64	33,16								
34	Sen Markos	Astigarraga	MEZCLA	SMM007	HIRIGUNEA (15 EAN BEHIN)								X	8:00	14:30			3,2	83,2	SE RECOGIO EL 15 DE MAYO Y POSTERIORMENTE CADA 15 DIAS. VARIAN CAMIONES NOS DARA							
35	Sen Markos	Astigarraga	MEZCLA	SMM008	KOMERTZIOAK	X								15:00	22:00			2	104	VARIAN CAMIONES NOS DARA MATRICULA POSTERIORMENTE							
36	Sasiera	Ataun	URBANO	SAU006	KONTENEDORE GRISEKO HERRIAK		X		X					6:00	13:00			2,37	61,6							SASIERA (18-19)	
37	Sasiera	Ataun	URBANO	SAU011	ATAUN + ORMAIZTEGI + PARDEL KONTENEDOREAK		X							6:00	13:00			0,51	26,4								
38	Urola Erdi	Azkoitia	MEZCLA	UEM003	AZKOITIA	X	X	X	X	X	X	X	X	10:00	14:00	2819GLC	8392GLH	5,00	1825	DIARIAMENTE SE MODIFICAN CIERTOS PUNTOS DE RECOGIDA							
39	Urola Erdi	Azpeltia	MEZCLA	UEM002	AZPEITIA	X	X	X	X	X	X	X	X	12:00	14:00	8907HXM		9,00	3285	DIARIAMENTE SE MODIFICAN CIERTOS PUNTOS DE RECOGIDA						LAPATX (6)	
40	Tolosaldea	Baibarrain	RURAL	TOR002	RUTA 2: LANDA EREMUA					X				6:00	12:00	2442FYS	4907FZB	0,64	33,16								
41	Sasiera	Beasain	URBANO	SAU001	TRASERA ERREPASOA	X	X	X	X	X	X	X	X	21:00	4:00			8,50	1277,5								
42	Sasiera	Beasain	URBANO	SAU002	LATERAL	X	X	X	X	X	X	X	X	21:00	4:00			15,00	5475							SASIERA (12)	
43	Sasiera	Beasain	RURAL	SAR001	EKARPENGUNEAK	X								6:00	13:00			5,50	286								
44	Urola Erdi	Beizama	MEZCLA	UEM004	BEIZAMA-BIDE GOIAN-ERREZIL		X							11:00	13:00	2819GLC	8392GLH	1,50	78							LAPATX (7)	
45	Tolosaldea	Bekuntza	RURAL	TOR001	RUTA 1: LANDA EREMUA	X								6:00	12:00	2442FYS	4907FZB	0,64	33,16								
46	Tolosaldea	Berastegi	RURAL	TOR001	RUTA 1: LANDA EREMUA	X								6:00	12:00	2442FYS	4907FZB	0,64	33,16								
47	Debagolena	Bergara	URBANO	DGU001	BERGARA-ELGETA-ESKORRIATZA_LATERALA	X		X		X				22:00	5:00	2266GL		1,12	174								
48	Debagolena	Bergara	URBANO	DGU007	PARDELAS ARE-ESK-ARR-BER	X	X	X	X	X	X	X	X	22:00	5:00	1983HTI		1,55	564								
49	Debagolena	Bergara	MEZCLA	DGM002	BERGARA LANDALURRA KOMERTZIALA					X				10:00	17:00	1547HTM		2,33	121,2								
50	Debagolena	Bergara	INDUSTRIAL	DGI002	ESKO-BERG-ELGETA-INDUSTRIALA					X				8:00	15:00	1561HTM		2,31	120								
51	Tolosaldea	Berrobi	RURAL	TOR001	RUTA 1: LANDA EREMUA	X								6:00	12:00	2442FYS	4907FZB	0,64	33,16								

Nº	MANCOMUNIDAD	MUNICIPIO	RUTA		NOMBRE	DIA RECOGIDA							HORA		MATICULAS		PESO ESTIMADO		COMENTARIO	ARCHIVO	LUGAR DE CARACTERIZACION	FECHA DE CARACTERIZACION		
			RESTO	ID RUTA 2		L	M	X	J	V	S	D	F	INICIO	FIN	1	2	JORNADA					AÑO	
52	Urola Erdia	Bidegoian	MEZCLA	UEM004	BEIZAMA BIDEGOIAN ERREZIL		X								11:00	13:00	2819GLC	8392GLH	1,50	78		05 UROLA ERDIA\TOTAL UROLA 2013-06-07.xls	LAPATX (7)	
53	Debarrena	Deba	URBANO	DBU003	CARGA LATERAL COSTA	X	X	X	X	X	X	X	X	21:30	1:00	0308HGW	0322HGW	1,83	668,4		07 DEBA BARRENA\DBU003 - RUTA M1 CENTROS RSU.xls			
54	Debarrena	Deba	URBANO	DBU004	RUTA CM	X	X	X	X	X	X	X	X	11:00	13:00	0308HGW	0322HGW	1,37	501,3		07 DEBA BARRENA\DBU004 - RUTA CM.xls	ELGOIBAR (2)		
55	Debarrena	Deba	RURAL	DBR002	RUTA RURAL 2				X					21:30	1:00	0308HGW	0322HGW	1,85	96		07 DEBA BARRENA\DBR002 - RUTA RURAL 2.xls			
56	Debarrena	Deba	INDUSTRIAL	DBI001	RUTA L1	X								21:30	1:00	7577FPD	5387GRN	0,40	21		07 DEBA BARRENA\DBI001 - RUTA L1 TALLERES Y CENTROS RSU.xls			
57	Debarrena	Deba	INDUSTRIAL	DBI003	RUTA M1 CENTROS		X							21:30	1:00	7577FPD	5387GRN	0,54	28		07 DEBA BARRENA\DBI003 - RUTA M1 CENTROS RSU.xls			
58	Debarrena	Deba	INDUSTRIAL	DBI004	RUTA T6 TALLERES			X						21:30	1:00	7577FPD	5387GRN	1,48	77		07 DEBA BARRENA\DBI004 - RUTA T6 TALLERES.xls	ELGOIBAR (5-2)		
59	Debarrena	Deba	INDUSTRIAL	DBI006	RUTA J1 TALLERES+CENTROS RSU				X					21:30	1:00	7577FPD	5387GRN	0,40	21		07 DEBA BARRENA\DBI006 - RUTA J1 TALLERES Y CENTROS RSU.xls	ELGOIBAR (5-1)		
60	Debarrena	Deba	INDUSTRIAL	DBI007	RUTA V3 TALLERES RSU					X				21:30	1:00	7577FPD	5387GRN	0,81	42		07 DEBA BARRENA\DBI007 - RUTA V3 TALLERES RSU.xls			
61	Debarrena	Deba	INDUSTRIAL	DBI009	RUTA T1 CENTROS RSU						X			21:30	1:00	7577FPD	5387GRN	0,27	14		07 DEBA BARRENA\DBI009 - RUTA T1 CENTROS RSU.xls			
62	San Markos	Donostia	RURAL	SMR001	ERRENERIA DONOSTIA									7:30	15:30	5444CNW								
63	San Markos	Donostia	URBANO	SMU006	RUTA 1: AMARA	X	X	X	X	X	X	X	X	22:00	6:00				18,2	6643	DESDE PIO XII A ZORROAGA - HOSPITALES - ERRONDO - LADO IMPARES DE SANCHO EL SABIO	02 SAN MARKOS\DONOSTIA\Wuras para caracterización Amatu junio 2016.xls		
64	San Markos	Donostia	URBANO	SMU007	RUTA 2: CENTRO	X	X	X	X	X	X	X	X	22:00	6:00				17,6	6424	CENTRO ENTERO - ENSANCHE ORIENTAL - SAN ROKE BELOKA - SANCHO EL SABIO PARES Y	02 SAN MARKOS\DONOSTIA\Wuras para caracterización Amatu junio 2016.xls		
65	San Markos	Donostia	URBANO	SMU008	RUTA 3: MARTUTENE	X	X	X	X	X	X	X	X	22:00	6:00				15,6	5694	LOIOLA - MARTUTENE - EGIA - RIBERAS DE LOIOLA - PARTE DE GROS - JOSE ELOSEGUI	02 SAN MARKOS\DONOSTIA\Wuras para caracterización Amatu junio 2016.xls		
66	San Markos	Donostia	URBANO	SMU009	RUTA 4: ULIA	X	X	X	X	X	X	X	X	22:00	6:00				18,3	6679,5	AZKUENE - BIDEBIETA - GAIZARRO - JOSE ELOSEGUI IMPARES - ATE GORRIETA IMPARES -	02 SAN MARKOS\DONOSTIA\Wuras para caracterización Amatu junio 2016.xls		
67	San Markos	Donostia	URBANO	SMU010	RUTA 5: INTXAURRONDO ALZA	X	X	X	X	X	X	X	X	22:00	6:00				16,6	6059	INTXAURRONDO COMPLETO - ALZA COMPLETO - ESKALANTEGI	02 SAN MARKOS\DONOSTIA\Wuras para caracterización Amatu junio 2016.xls		
68	San Markos	Donostia	URBANO	SMU011	RUTA 6: AIETE	X	X	X	X	X	X	X	X	22:00	6:00				16,2	5913	DESDE LA AVENIDA DE ZARAUZU (HESPERIA) HASTA LA AVENIDA DE ZARAUZU (HESPERIA)	02 SAN MARKOS\DONOSTIA\Wuras para caracterización Amatu junio 2016.xls		
69	San Markos	Donostia	URBANO	SMU012	RUTA 7: ANTIGUO	X	X	X	X	X	X	X	X	6:00	13:00				11,3	4124,5	ANTIGUO COMPLETO (MENOS LA PARTE DE QUE RECOGE AIETE) - AÑORGA - IBAETA - ZUBIETA	02 SAN MARKOS\DONOSTIA\Wuras para caracterización Amatu junio 2016.xls		
70	San Markos	Donostia	URBANO	SMU013	RUTA 8: TRASERA NOCHE	X	X	X	X	X	X	X	X	22:00	6:00				10,8	3942	EGIA - INTXAURRONDO - ALZA - JOSE ELOSEGUI	02 SAN MARKOS\DONOSTIA\Wuras para caracterización Amatu junio 2016.xls		
71	San Markos	Donostia	URBANO	SMU014	RUTA 9: TRASERA DIA	X	X	X	X	X	X	X	X	6:00	13:00				8	2920	CENTRO - IGELDO - ANTIGUO AIETE - LOIOLA - MARTUTENE	02 SAN MARKOS\DONOSTIA\Wuras para caracterización Amatu junio 2016.xls		
72	Debarrena	Eibar	URBANO	DBU001	CARGA LATERAL RSU ESTE	X	X	X	X	X	X	X	X	21:30	1:00	0308HGW	0322HGW	9,00356164	3286,3		07 DEBA BARRENA\DBU001 - CARGA LATERAL RSU ESTE.xls	ELGOIBAR (3)		
73	Debarrena	Eibar	URBANO	DBU002	CARGA LATERAL OESTE	X	X	X	X	X	X	X	X	21:30	1:00	0308HGW	0322HGW	4,42547945	1615,3		07 DEBA BARRENA\DBU002 - CARGA LATERAL OESTE.xls	ELGOIBAR (4)		
74	Debarrena	Eibar	RURAL	DBR001	RUTA RURAL 1	X								21:30	1:00	0308HGW	0322HGW	1,69230769	88		07 DEBA BARRENA\DBR001 - RUTA RURAL 1.xls			
75	Debarrena	Eibar	RURAL	DBR002	RUTA RURAL 2				X					21:30	1:00	0308HGW	0322HGW	0,30769231	16		07 DEBA BARRENA\DBR002 - RUTA RURAL 2.xls			
76	Debarrena	Eibar	RURAL	DBR003	RUTA RURAL 3					X				21:30	1:00	0308HGW	0322HGW	0,61538467	32		07 DEBA BARRENA\DBR003 - RUTA RURAL 3.xls			
77	Debarrena	Eibar	INDUSTRIAL	DBI001	RUTA L1	X								21:30	1:00	7577FPD	5387GRN	1,75	91		07 DEBA BARRENA\DBI001 - RUTA L1 TALLERES Y CENTROS RSU.xls			
78	Debarrena	Eibar	INDUSTRIAL	DBI002	RUTA T2 TALLERES		X							21:30	1:00	7577FPD	5387GRN	2,01923077	108		07 DEBA BARRENA\DBI002 - RUTA T2 TALLERES RSU.xls			
79	Debarrena	Eibar	INDUSTRIAL	DBI003	RUTA M1 CENTROS		X							21:30	1:00	7577FPD	5387GRN	2,15384615	112		07 DEBA BARRENA\DBI003 - RUTA M1 CENTROS RSU.xls			
80	Debarrena	Eibar	INDUSTRIAL	DBI005	RUTA X1 TALLERES + CENTROS RSU			X						21:30	1:00	7577FPD	5387GRN	2,01923077	108		07 DEBA BARRENA\DBI005 - RUTA X1 TALLERES Y CENTROS RSU.xls	ELGOIBAR (5)		
81	Debarrena	Eibar	INDUSTRIAL	DBI006	RUTA J1 TALLERES+CENTROS RSU				X					21:30	1:00	7577FPD	5387GRN	2,28846154	119		07 DEBA BARRENA\DBI006 - RUTA J1 TALLERES Y CENTROS RSU.xls	ELGOIBAR (5-1)		
82	Debarrena	Eibar	INDUSTRIAL	DBI008	RUTA T3 TALLERES+CENTROS RSU					X				21:30	1:00	7577FPD	5387GRN	3,63461538	189		07 DEBA BARRENA\DBI008 - RUTA T3 TALLERES Y CENTROS RSU.xls			
83	Debarrena	Eibar	INDUSTRIAL	DBI009	RUTA T1 CENTROS RSU						X			21:30	1:00	7577FPD	5387GRN	2,02	108		07 DEBA BARRENA\DBI009 - RUTA T1 CENTROS RSU.xls			
84	Tolosaldeia	Elduain	RURAL	TOR001	RUTA 1: LANDA EREMUA	X								6:00	12:00	2442HYS	4907FZB	0,64	33,16		04 TOROSALDEIA\TOR001\H.H.en bilbarriz 2015.pdf			
85	Debagolena	Elgeta	URBANO	DGU001	BERGARA-ELGETA-ESKORITAZA_LATERALA	X		X			X			22:00	5:00	2266JGL		0,52	80,8		08 DEBA BARRENA\DGU001\2016-04-22_2266JGL - Bergara - Elgeta - Eskoritaza - lateral.xls			
86	Debagolena	Elgeta	INDUSTRIAL	DGI002	ESKO-BERG-ELGETA-INDUSTRIALA						X			8:00	15:00	1581JHM		0,37	19,2		08 DEBA BARRENA\DGI002\1581JHM - Esko - Berg - Elgeta - industrial.xls			
87	Debarrena	Elgoibar	URBANO	DBU001	CARGA LATERAL RSU ESTE	X	X	X	X	X	X	X	X	21:30	1:00	0308HGW	0322HGW	0,61	222,8		07 DEBA BARRENA\DBU001 - CARGA LATERAL RSU ESTE.xls	ELGOIBAR (1)		
88	Debarrena	Elgoibar	URBANO	DBU002	CARGA LATERAL OESTE	X	X	X	X	X	X	X	X	21:30	1:00	0308HGW	0322HGW	0,15	55,7		07 DEBA BARRENA\DBU002 - CARGA LATERAL OESTE.xls	ELGOIBAR (4)		
89	Debarrena	Elgoibar	URBANO	DBU003	CARGA LATERAL COSTA	X	X	X	X	X	X	X	X	21:30	1:00	0308HGW	0322HGW	4,27	1559,6		07 DEBA BARRENA\DBU003 - CARGA LATERAL COSTA.xls			
90	Debarrena	Elgoibar	RURAL	DBR001	RUTA RURAL 1	X								21:30	1:00	0308HGW	0322HGW	1,31	68		07 DEBA BARRENA\DBR001 - RUTA RURAL 1.xls			
91	Debarrena	Elgoibar	INDUSTRIAL	DBI001	RUTA L1	X								21:30	1:00	7577FPD	5387GRN	0,81	42		07 DEBA BARRENA\DBI001 - RUTA L1 TALLERES Y CENTROS RSU.xls			
92	Debarrena	Elgoibar	INDUSTRIAL	DBI003	RUTA M1 CENTROS		X							21:30	1:00	7577FPD	5387GRN	0,94	49		07 DEBA BARRENA\DBI003 - RUTA M1 CENTROS RSU.xls			
93	Debarrena	Elgoibar	INDUSTRIAL	DBI004	RUTA T6 TALLERES			X						21:30	1:00	7577FPD	5387GRN	0,27	14		07 DEBA BARRENA\DBI004 - RUTA T6 TALLERES.xls	ELGOIBAR (5-2)		
94	Debarrena	Elgoibar	INDUSTRIAL	DBI005	RUTA X1 TALLERES + CENTROS RSU			X						21:30	1:00	7577FPD	5387GRN	2,56	133		07 DEBA BARRENA\DBI005 - RUTA X1 TALLERES Y CENTROS RSU.xls	ELGOIBAR (5)		
95	Debarrena	Elgoibar	INDUSTRIAL	DBI006	RUTA J1 TALLERES+CENTROS RSU				X					21:30	1:00	7577FPD	5387GRN	0,94	49		07 DEBA BARRENA\DBI006 - RUTA J1 TALLERES Y CENTROS RSU.xls	ELGOIBAR (5-1)		
96	Debarrena	Elgoibar	INDUSTRIAL	DBI007	RUTA V3 TALLERES RSU					X				21:30	1:00	7577FPD	5387GRN	2,83	147		07 DEBA BARRENA\DBI007 - RUTA V3 TALLERES RSU.xls			
97	Debarrena	Elgoibar	INDUSTRIAL	DBI009	RUTA T1 CENTROS RSU						X			21:30	1:00	7577FPD	5387GRN	0,67	35		07 DEBA BARRENA\DBI009 - RUTA T1 CENTROS RSU.xls			
98	Debarrena	Ermua	URBANO	DBU002	CARGA LATERAL OESTE	X	X	X	X	X	X	X	X	21:30	1:00	0308HGW	0322HGW	9,61	3509,1		07 DEBA BARRENA\DBU002 - CARGA LATERAL OESTE.xls	ELGOIBAR (4)		
99	Debarrena	Ermua	RURAL	DBR001	RUTA RURAL 1	X								21:30	1:00	0308HGW	0322HGW	0,23	12		07 DEBA BARRENA\DBR001 - RUTA RURAL 1.xls			
100	Debarrena	Ermua	RURAL	DBR002	RUTA RURAL 2				X					21:30	1:00	0308HGW	0322HGW	0,08	4		07 DEBA BARRENA\DBR002 - RUTA RURAL 2.xls			
101	Debarrena	Ermua	RURAL	DBR003	RUTA RURAL 3					X				21:30	1:00	0308HGW	0322HGW	0,31	16		07 DEBA BARRENA\DBR003 - RUTA RURAL 3.xls			
102	Debarrena	Ermua	INDUSTRIAL	DBI001	RUTA L1	X								21:30	1:00	7577FPD	5387GRN	0,13	7		07 DEBA BARRENA\DBI001 - RUTA L1 TALLERES Y CENTROS RSU.xls			

Nº	MANCOMUNIDAD	MUNICIPIO	RUTA		NOMBRE	DIA RECOGIDA							HORA		MATICULAS		PESO ESTIMADO		COMENTARIO	ARCHIVO	LUGAR DE CARACTERIZACION	FECHA DE CARACTERIZACION	
			RESTO	ID RUTA 2		L	M	X	J	V	S	D	F	INICIO	FIN	1	2	JORNADA					AÑO
103	Debarrena	Ernea	INDUSTRIAL	DBI002	RUTA T2 TALLERES		X							21:30	1:00	7577FPD	5387GRN	1,21	63		07 DEBA BARRENA\DBI002 - RUTA T2 TALLERES RSU.xlsx		
104	Debarrena	Ernea	INDUSTRIAL	DBI003	RUTA M1 CENTROS		X							21:30	1:00	7577FPD	5387GRN	0,67	35		07 DEBA BARRENA\DBI003 - RUTA M1 CENTROS RSU.xlsx		
105	Debarrena	Ernea	INDUSTRIAL	DBI005	RUTA X1 TALLERES + CENTROS RSU			X						21:30	1:00	7577FPD	5387GRN	0,67	35		07 DEBA BARRENA\DBI005 - RUTA X1 TALLERES Y CENTROS RSU.xlsx	ELGOIBAR (5)	
106	Debarrena	Ernea	INDUSTRIAL	DBI006	RUTA J1 TALLERES+CENTROS RSU				X					21:30	1:00	7577FPD	5387GRN	0,81	42		07 DEBA BARRENA\DBI006 - RUTA J1 TALLERES Y CENTROS RSU.xlsx	ELGOIBAR (5-1)	
107	Debarrena	Ernea	INDUSTRIAL	DBI008	RUTA T3 TALLERES+CENTROS RSU					X				21:30	1:00	7577FPD	5387GRN	1,88	98		07 DEBA BARRENA\DBI008 - RUTA T3 TALLERES Y CENTROS RSU.xlsx		
108	Debarrena	Ernea	INDUSTRIAL	DBI009	RUTA T1 CENTROS RSU						X			21:30	1:00	7577FPD	5387GRN	0,67	35		07 DEBA BARRENA\DBI009 - RUTA T1 CENTROS RSU.xlsx		
109	San Markos	Errenteria	MEZCLA	SMM012	RECORRIDO LATERAL 1ª VUELTA	X	X	X	X	X	X	X	X	22:00	6:00	5129CNN		9,59	3500		02 SAN MARKO\ERRENTERIA\SMM012 RECORRIDOS DEL LATERAL - 1.xls		
110	San Markos	Errenteria	MEZCLA	SMM013	RECORRIDO LATERAL 2ª VUELTA	X	X	X	X	X	X	X	X	22:00	6:00	5129CNN		8,15	2975		02 SAN MARKO\ERRENTERIA\SMM013 RECORRIDOS DEL LATERAL - 2ª VUELTA.xls		
111	San Markos	Errenteria	MEZCLA	SMM014	CARGA TRASERA	X	X	X	X	X	X	X	X	22:00	6:00	0476GJK		6,03	2200		02 SAN MARKO\ERRENTERIA\Traserako ibilbidea.xlsx		
112	Urola Erdia	Ereñiz	MEZCLA	UEM004	BEIZAMA-BIDE GOIAN-ERREZIL		X							11:00	13:00	2819GLC	8392GLH	1,50	78		05 UROLA ERDIA\TOTAL UE OSOA 2013-06-07.xls	LAPATX (7)	
113	Debagolena	Eskoriatza	URBANO	DGU001	BERGARA ELGETA ESKORIATZA_LATERALA	X		X		X				22:00	5:00	2266JGL		0,39	61,4		08 DEBA GOIENA\ibilbidea\2016-04-22_2266JGL_Bergara-Elgeta		
114	Debagolena	Eskoriatza	URBANO	DGU007	PARDELAS ARE ESK ARR BER	X	X	X	X	X	X	X	X	22:00	5:00	1983HTL		0,50	181,2		08 DEBA GOIENA\ibilbidea\2016-05-05_1983HTL_MN_Pardelak_ARE ESK ARR		
115	Debagolena	Eskoriatza	MEZCLA	DGM003	ARETXABALETA-ESKORIATZA LANDALURRA ETA KOMERTZIALA					X				10:00	17:00	2885HXX		1,06	55,2		08 DEBA GOIENA\ibilbidea\2016-04-22_2885HXX_Aretxabaleta		
116	Debagolena	Eskoriatza	INDUSTRIAL	DGI002	ESKO-BERG-ELGETA-INDUSTRIALA					X				8:00	15:00	1561HTM		0,36	18,8		08 DEBA GOIENA\ibilbidea\2016-04-22_1561HTM_Esko-Berg-Elgeta-Industrial		
117	Sasietta	Etxebarri	RURAL	SAR001	EKARPENGUNEAK	X								6:00	13:00			1,62	84		06 SASIETA\SASIETA.xlsx		
118	Sasietta	Gabiria	RURAL	SAR001	EKARPENGUNEAK	X								6:00	13:00			0,85	44		06 SASIETA\SASIETA.xlsx		
119	Sasietta	Gaintza	RURAL	SAR001	EKARPENGUNEAK	X								6:00	13:00			0,38	20		06 SASIETA\SASIETA.xlsx		
120	Tolosalde	Gatzelu	RURAL	TOR002	RUTA 2: LANDA LREMUJA					X				6:00	12:00	2442FYS	4907FZB	0,64	33,16		04 TOLCALDEA\20151231_H.H.en bilabera 2015.pdf		
121	Urola Kosta	Getaria	MEZCLA	UKM004	HERRIA ETA PORTUA	X		X		X				8:00	13:00	9541BCK		8,10	421		03 UROLA KOSTA\032 GETARIA\4. Getaria-bilbertari buruzko informazioa (ibilbidea).pdf		
122	Urola Kosta	Getaria	MEZCLA	UKM005	HERRIA, PORTUA, ASKIZU, SAN PRUDENTZIO, EITZAGA ETA MEAGA		X		X					8:00	13:00	9541BCK		5,40	281		03 UROLA KOSTA\032 GETARIA\4. Getaria-bilbertari buruzko informazioa (ibilbidea).pdf		
123	Urola Kosta	Getaria	MEZCLA	UKM006	ORRUA ETA GURE AMETXA NEKAZARITZA TUSIMOA				X					8:00	13:00	9541BCK		2,70	140		03 UROLA KOSTA\032 GETARIA\4. Getaria-bilbertari buruzko informazioa (ibilbidea).pdf		
124	Urola Kosta	Getaria	MEZCLA	UKM007	HERRIA ETA PORTUA						X			8:00	13:00	9541BCK		2,70	140		03 UROLA KOSTA\032 GETARIA\4. Getaria-bilbertari buruzko informazioa (ibilbidea).pdf		
125	Urola Kosta	Getaria	MEZCLA	UKM008	HERRIA, PORTUA, HERRERIETA ATIK DEHERA							X	X	8:00	13:00	9541BCK		2,70	140		03 UROLA KOSTA\032 GETARIA\4. Getaria-bilbertari buruzko informazioa (ibilbidea).pdf		
126	San Markos	Hernani	MEZCLA	SMM001	HIRIGUNE+LANDALURRA 1						X			23:00	6:00			0,6	31,2	VARIAN CAMIONES NOS DARA MATRICULA POSTERIORMENTE			
127	San Markos	Hernani	MEZCLA	SMM002	HIRIGUNE+LANDALURRA 2							X		23:00	6:00			2,3	119,6	VARIAN CAMIONES NOS DARA MATRICULA POSTERIORMENTE			
128	San Markos	Hernani	MEZCLA	SMM003	HIRIGUNE+LANDALURRA 3							X		23:00	6:00			2,1	109,2	VARIAN CAMIONES NOS DARA MATRICULA POSTERIORMENTE			
129	San Markos	Hernani	MEZCLA	SMM004	KOMERTZIOAK	X								7:00	13:30			3	156	VARIAN CAMIONES NOS DARA MATRICULA POSTERIORMENTE			
130	Tolosalde	Hernalde	RURAL	TOR002	RUTA 2: LANDA EREMUA					X				6:00	12:00	2442FYS	4907FZB	0,64	33,16		04 TOLCALDEA\20151231_H.H.en bilabera 2015.pdf		
131	Txingudi	Hondarribia	INDUSTRIAL	TXI002	ZAISA-HONDARRIBI			X						8:00	15:00	8129GLI	8154GIL	9,9	257	9,9 TN POR JORNADA (TODO INDUSTRIAL)	01 TXINGUDI\urda\STZ 2.xls		
132	Txingudi	Hondarribia	INDUSTRIAL	TXI003	LETXUMBORRO-BURNICLA				X					8:00	15:00	8129GLI	8154GIL	9,9	257	9,9 TN POR JORNADA (TODO INDUSTRIAL)	01 TXINGUDI\urda\STZ 2.xls		
133	Txingudi	Hondarribia	INDUSTRIAL	TXI004	ARRETXE-BELASKO					X				8:00	15:00	8129GLI	8154GIL	9,9	257	9,9 TN POR JORNADA (TODO INDUSTRIAL)	01 TXINGUDI\urda\STZ 2.xls		
134	Txingudi	Hondarribia	RURAL	TXR001	HONDARRIBIA	X								8:00	15:00	9229HJT	5559HUH	4,6	120	4,6 TN POR JORNADA (TODO RURAL)	01 TXINGUDI\urda\STZ 2.xls		
135	Txingudi	Hondarribia	RURAL	TXR002	GAINXURIZKETA		X							8:00	15:00	9229HJT	5559HUH	4,6	120	4,6 TN POR JORNADA (TODO RURAL)	01 TXINGUDI\urda\STZ 2.xls		
136	Txingudi	Hondarribia	RURAL	TXR003	PEÑAS DE AYA			X						8:00	15:00	9229HJT	5559HUH	4,6	120	4,6 TN POR JORNADA (TODO RURAL)	01 TXINGUDI\urda\STZ 2.xls		
137	Txingudi	Hondarribia	RURAL	TXR004	HONDARRIBIA				X					8:00	15:00	9229HJT	5559HUH	4,6	120	4,6 TN POR JORNADA (TODO RURAL)	01 TXINGUDI\urda\STZ 2.xls		
138	Txingudi	Hondarribia	RURAL	TXR005	SAN MARCIAI					X				8:00	15:00	9229HJT	5559HUH	4,6	120	4,6 TN POR JORNADA (TODO RURAL)	01 TXINGUDI\urda\STZ 2.xls		
139	Txingudi	Hondarribia	RURAL	TXR006	MEAKA						X			8:00	15:00	9229HJT	5559HUH	4,6	120	4,6 TN POR JORNADA (TODO RURAL)	01 TXINGUDI\urda\STZ 2.xls		
140	Txingudi	Hondarribia	URBANO	TXU001	ALDE ZAHARRA							X		22:00	5:00	7247GNL	8904GLL	17,24	448	17,24 TN POR JORNADA (TODO URBANO 3 SERVICIOS DIARIOS)	01 TXINGUDI\urda\STZ 2.xls		
141	Txingudi	Hondarribia	URBANO	TXU002	ALDE ZAHARRA								X	22:00	5:00	7247GNL	8904GLL	17,24	896	17,24 TN POR JORNADA (TODO URBANO 3 SERVICIOS DIARIOS)	01 TXINGUDI\urda\STZ 2.xls		
142	Txingudi	Hondarribia	URBANO	TXU004	CENTRO				X			X		22:00	5:00	7247GNL	8904GLL	17,24	896	17,24 TN POR JORNADA (TODO URBANO 3 SERVICIOS DIARIOS)	01 TXINGUDI\urda\STZ 2.xls		
143	Txingudi	Hondarribia	URBANO	TXU005	HONDARRIBIA				X			X		22:00	5:00	7247GNL	8904GLL	17,24	896	17,24 TN POR JORNADA (TODO URBANO 3 SERVICIOS DIARIOS)	01 TXINGUDI\urda\STZ 2.xls		
144	Txingudi	Hondarribia	URBANO	TXU007	CENTRO	X								22:00	5:00	7247GNL	8904GLL	17,24	448	17,24 TN POR JORNADA (TODO URBANO 3 SERVICIOS DIARIOS)	01 TXINGUDI\urda\STZ 2.xls		
145	Txingudi	Hondarribia	URBANO	TXU008	HONDARRIBIA	X				X				22:00	5:00	7247GNL	8904GLL	17,24	896	17,24 TN POR JORNADA (TODO URBANO 3 SERVICIOS DIARIOS)	01 TXINGUDI\urda\STZ 2.xls		
146	Txingudi	Hondarribia	URBANO	TXU011	HONDARRIBIA		X				X			22:00	5:00	7247GNL	8904GLL	17,24	896	17,24 TN POR JORNADA (TODO URBANO 3 SERVICIOS DIARIOS)	01 TXINGUDI\urda\STZ 2.xls		
147	Txingudi	Hondarribia	URBANO	TXU013	CENTRO						X			22:00	5:00	7247GNL	8904GLL	17,24	448	17,24 TN POR JORNADA (TODO URBANO 3 SERVICIOS DIARIOS)	01 TXINGUDI\urda\STZ 2.xls		
148	Txingudi	Hondarribia	URBANO	TXU015	CENTRO					X				22:00	5:00	7247GNL	8904GLL	17,24	448	17,24 TN POR JORNADA (TODO URBANO 3 SERVICIOS DIARIOS)	01 TXINGUDI\urda\STZ 2.xls		
149	Txingudi	Hondarribia	URBANO	TXU017	CENTRO			X						22:00	5:00	7247GNL	8904GLL	17,24	448	17,24 TN POR JORNADA (TODO URBANO 3 SERVICIOS DIARIOS)	01 TXINGUDI\urda\STZ 2.xls		
150	Txingudi	Hondarribia	URBANO	TXU018	HONDARRIBIA		X							22:00	5:00	7247GNL	8904GLL	17,24	448	17,24 TN POR JORNADA (TODO URBANO 3 SERVICIOS DIARIOS)	01 TXINGUDI\urda\STZ 2.xls		
151	Tolosalde	Ibarra	INDUSTRIAL	TOI001	RUTA 1: INDUSTRIGUNEAK		X		X					7:00	13:00	7337FXM	9078FXM	0,62	64		04 TOLCALDEA\20151231_H.H.en bilabera 2015.pdf		
152	Sasietta	Idiazabal	URBANO	SAIU06	KONTENEDORE GRISEKO HERRIAK		X		X					6:00	13:00			5,38461538	140		06 SASIETA\SASIETA.xlsx	SASIETA (10-15)	
153	Tolosalde	Ikaztegieta	INDUSTRIAL	TOI001	RUTA 1: INDUSTRIGUNEAK			X		X				7:00	13:00	7337FXM	9078FXM	0,62	64		04 TOLCALDEA\20151231_H.H.en bilabera 2015.pdf		

Nº	MANCOMUNIDAD	MUNICIPIO	RUTA		NOMBRE	DIA RECOGIDA							HORA		MATICULAS		PESO ESTIMADO		COMENTARIO	ARCHIVO	LUGAR DE CARACTERIZACION	FECHA DE CARACTERIZACION		
			RESTO	ID RUTA 2		L	M	X	J	V	S	D	F	INICIO	FIN	1	2	JORNADA					AÑO	
154	Tolosalde	Ikastegieta	URBANO	TOU004	ALEGIA IKASTEGIETA							X			22:00	5:00	7614FWS	7528FWS	0,51923077	27		04_TOL05AIDFAY20151231_H.H.en.bilakaera_2015.pdf		
155	Txingudi	Irun	INDUSTRIAL	TXI001	GABIRIA-VENTAS		X								8:00	15:00	8129GLL	8154GLL	9,9	515	9,9 TN POR JORNADA (TODO INDUSTRIAL)	01_TXINGUDI/Ventas STT2 2.xls		
156	Txingudi	Irun	INDUSTRIAL	TXI002	ZAISA-IKONDARRIBI			X							8:00	15:00	8129GLL	8154GLL	9,9	257	9,9 TN POR JORNADA (TODO INDUSTRIAL)	01_TXINGUDI/Ventas STT2 2.xls		
157	Txingudi	Irun	INDUSTRIAL	TXI003	LETXUMBORRO-BURNICIA				X						8:00	15:00	8129GLL	8154GLL	9,9	257	9,9 TN POR JORNADA (TODO INDUSTRIAL)	01_TXINGUDI/Ventas STT2 2.xls		
158	Txingudi	Irun	INDUSTRIAL	TXI004	ARRETXE-BELASKO					X					8:00	15:00	8129GLL	8154GLL	9,9	257	9,9 TN POR JORNADA (TODO INDUSTRIAL)	01_TXINGUDI/Ventas STT2 2.xls		
159	Txingudi	Irun	RURAL	TXR001	HONDARRIBIA	X									8:00	15:00	9229HJT	5559HJH	4,6	120	4,6 TN POR JORNADA (TODO RURAL)	01_TXINGUDI/Ventas STT2 2.xls		
160	Txingudi	Irun	RURAL	TXR002	GAINIXURIZKETA		X								8:00	15:00	9229HJT	5559HJH	4,6	120	4,6 TN POR JORNADA (TODO RURAL)	01_TXINGUDI/Ventas STT2 2.xls		
161	Txingudi	Irun	RURAL	TXR003	PEÑAS DE AYA			X							8:00	15:00	9229HJT	5559HJH	4,6	120	4,6 TN POR JORNADA (TODO RURAL)	01_TXINGUDI/Ventas STT2 2.xls		
162	Txingudi	Irun	RURAL	TXR004	HONDARRIBIA				X						8:00	15:00	9229HJT	5559HJH	4,6	120	4,6 TN POR JORNADA (TODO RURAL)	01_TXINGUDI/Ventas STT2 2.xls		
163	Txingudi	Irun	RURAL	TXR005	SAN MARCIAL					X					8:00	15:00	9229HJT	5559HJH	4,6	120	4,6 TN POR JORNADA (TODO RURAL)	01_TXINGUDI/Ventas STT2 2.xls		
164	Txingudi	Irun	RURAL	TXR006	MEAKA						X				8:00	15:00	9229HJT	5559HJH	4,6	120	4,6 TN POR JORNADA (TODO RURAL)	01_TXINGUDI/Ventas STT2 2.xls		
165	Txingudi	Irun	URBANO	TXU001	ALDE ZAHARRA								X		22:00	5:00	7247GNL	8904GLL	17,24	448	17,24 TN POR JORNADA (TODO URBANO 3 SERVICIOS DIARIOS)	01_TXINGUDI/Ventas STT2 2.xls		
166	Txingudi	Irun	URBANO	TXU003	BARRIOS				X				X		22:00	5:00	7247GNL	8904GLL	17,24	896	17,24 TN POR JORNADA (TODO URBANO 3 SERVICIOS DIARIOS)	01_TXINGUDI/Ventas STT2 2.xls		
167	Txingudi	Irun	URBANO	TXU004	CENTRO				X				X		22:00	5:00	7247GNL	8904GLL	17,24	896	17,24 TN POR JORNADA (TODO URBANO 3 SERVICIOS DIARIOS)	01_TXINGUDI/Ventas STT2 2.xls		
168	Txingudi	Irun	URBANO	TXU005	HONDARRIBIA				X				X		22:00	5:00	7247GNL	8904GLL	17,24	896	17,24 TN POR JORNADA (TODO URBANO 3 SERVICIOS DIARIOS)	01_TXINGUDI/Ventas STT2 2.xls		
169	Txingudi	Irun	URBANO	TXU006	BARRIOS	X									22:00	5:00	7247GNL	8904GLL	17,24	896	17,24 TN POR JORNADA (TODO URBANO 3 SERVICIOS DIARIOS)	01_TXINGUDI/Ventas STT2 2.xls		
170	Txingudi	Irun	URBANO	TXU007	CENTRO	X									22:00	5:00	7247GNL	8904GLL	17,24	448	17,24 TN POR JORNADA (TODO URBANO 3 SERVICIOS DIARIOS)	01_TXINGUDI/Ventas STT2 2.xls		
171	Txingudi	Irun	URBANO	TXU008	HONDARRIBIA	X				X					22:00	5:00	7247GNL	8904GLL	17,24	896	17,24 TN POR JORNADA (TODO URBANO 3 SERVICIOS DIARIOS)	01_TXINGUDI/Ventas STT2 2.xls		
172	Txingudi	Irun	URBANO	TXU009	BARRIOS		X								22:00	5:00	7247GNL	8904GLL	17,24	896	17,24 TN POR JORNADA (TODO URBANO 3 SERVICIOS DIARIOS)	01_TXINGUDI/Ventas STT2 2.xls		
173	Txingudi	Irun	URBANO	TXU010	CENTRO		X								22:00	5:00	7247GNL	8904GLL	17,24	896	17,24 TN POR JORNADA (TODO URBANO 3 SERVICIOS DIARIOS)	01_TXINGUDI/Ventas STT2 2.xls		
174	Txingudi	Irun	URBANO	TXU011	HONDARRIBIA		X					X			22:00	5:00	7247GNL	8904GLL	17,24	896	17,24 TN POR JORNADA (TODO URBANO 3 SERVICIOS DIARIOS)	01_TXINGUDI/Ventas STT2 2.xls		
175	Txingudi	Irun	URBANO	TXU012	BARRIOS							X			22:00	5:00	7247GNL	8904GLL	17,24	896	17,24 TN POR JORNADA (TODO URBANO 3 SERVICIOS DIARIOS)	01_TXINGUDI/Ventas STT2 2.xls		
176	Txingudi	Irun	URBANO	TXU013	CENTRO							X			22:00	5:00	7247GNL	8904GLL	17,24	448	17,24 TN POR JORNADA (TODO URBANO 3 SERVICIOS DIARIOS)	01_TXINGUDI/Ventas STT2 2.xls		
177	Txingudi	Irun	URBANO	TXU014	BARRIOS					X					22:00	5:00	7247GNL	8904GLL	17,24	896	17,24 TN POR JORNADA (TODO URBANO 3 SERVICIOS DIARIOS)	01_TXINGUDI/Ventas STT2 2.xls		
178	Txingudi	Irun	URBANO	TXU015	CENTRO					X					22:00	5:00	7247GNL	8904GLL	17,24	448	17,24 TN POR JORNADA (TODO URBANO 3 SERVICIOS DIARIOS)	01_TXINGUDI/Ventas STT2 2.xls		
179	Txingudi	Irun	URBANO	TXU016	BARRIOS			X							22:00	5:00	7247GNL	8904GLL	17,24	896	17,24 TN POR JORNADA (TODO URBANO 3 SERVICIOS DIARIOS)	01_TXINGUDI/Ventas STT2 2.xls		
180	Txingudi	Irun	URBANO	TXU017	CENTRO			X							22:00	5:00	7247GNL	8904GLL	17,24	448	17,24 TN POR JORNADA (TODO URBANO 3 SERVICIOS DIARIOS)	01_TXINGUDI/Ventas STT2 2.xls		
181	Txingudi	Irun	URBANO	TXU018	HONDARRIBIA			X							22:00	5:00	7247GNL	8904GLL	17,24	448	17,24 TN POR JORNADA (TODO URBANO 3 SERVICIOS DIARIOS)	01_TXINGUDI/Ventas STT2 2.xls		
182	Tolosalde	Iruia	INDUSTRIAL	TOI001	ruta 1: INDUSTRIGUNEAK			X		X					7:00	13:00	7337FXM	9078FXM	0,62	64,48		04_TOL05AIDFAY20151231_H.H.en.bilakaera_2015.pdf		
183	Tolosalde	Iruia	URBANO	TOU001	TOLOSA-IRUIA	X	X	X	X	X	X	X	X	X	22:00	5:00	2442FYS	4907FZB	0,64	33,16		04_TOL05AIDFAY20151231_H.H.en.bilakaera_2015.pdf		
184	Sasiera	Itsasondo	URBANO	SAU007	ITSASONDO + ARAMA (ATEZ ATE)	X									6:00	13:00			0,46	24		06_SASIERA/SASIERA.xlsx		
185	Tolosalde	Larriau	RURAL	TOR002	ruta 2: LANDA EREMUA					X					6:00	12:00	2442FYS	4907FZB	0,64	33,16		04_TOL05AIDFAY20151231_H.H.en.bilakaera_2015.pdf		
186	San Markos	Lasarte-Oria	URBANO	SMU001	LASARTE LATERAL	X	X	X	X	X	X	X	X	X	23:00	6:00	7370BYS		5,75	21,00	4000 TN AÑO	02_SAN_MARCO/LASARTE/LASARTE.pdf		
187	San Markos	Lasarte-Oria	URBANO	SMU002	LASARTE TRASERA	X	X	X	X	X	X	X	X	X	23:00	6:00	955306BJ		5,75	21,00	4000 TN AÑO	02_SAN_MARCO/LASARTE/LASARTE.pdf		
188	San Markos	Lasarte-Oria	URBANO	SMU003	ENSERES VOLUMINOSOS				X	X					6:30	12:40	553940AV		2,02	21,0				
189	San Markos	Lasarte-Oria	RURAL	SMR002	LASARTE-URNIETA										7:30	15:30	5444CNW							
190	Sasiera	Lazkao	URBANO	SAU003	LAZKAO	X		X		X					21:00	4:00			23,54	408		06_SASIERA/SASIERA.xlsx	SASIERA (11-10-16)	
191	Tolosalde	Leaburu	INDUSTRIAL	TOI001	ruta 1: INDUSTRIGUNEAK			X		X					7:00	13:00	7337FXM	9078FXM	0,62	64,48		04_TOL05AIDFAY20151231_H.H.en.bilakaera_2015.pdf		
192	Tolosalde	Leaburu	RURAL	TOR001	ruta 1: LANDA EREMUA	X									6:00	12:00	2442FYS	4907FZB	0,64	33,16		04_TOL05AIDFAY20151231_H.H.en.bilakaera_2015.pdf		
193	Tolosalde	Leaburu	RURAL	TOR002	ruta 2: LANDA EREMUA					X					6:00	12:00	2442FYS	4907FZB	0,64	33,16		04_TOL05AIDFAY20151231_H.H.en.bilakaera_2015.pdf		
194	Sasiera	Legazpi	URBANO	SAU001	TRASERA ERREPASOA	X	X	X	X	X	X	X	X	X	21:00	4:00			3,50	1277,5		06_SASIERA/SASIERA.xlsx		
195	Sasiera	Legazpi	URBANO	SAU004	LEGAZPI		X		X			X			21:00	4:00			2,25	351		06_SASIERA/SASIERA.xlsx	SASIERA (16-17)	
196	Sasiera	Legorreta	URBANO	SAU008	LEGORRETA (ATEZ ATE)		X								6:00	13:00			2,25	117		06_SASIERA/SASIERA.xlsx	SASIERA (11)	
197	Sasiera	Legorreta	URBANO	SAU010	SECURA + LEGORRETA ERREPASOA						X				6:00	13:00			1,25	65		06_SASIERA/SASIERA.xlsx		
198	Debagoiena	Gatzaga	URBANO	DGU005	ANTZUCIA-GATZAGA								X		10:00	17:00	19921ITL		0,39	20,4		06_DEBAGA/GATZAGA/gatzaga/06051401-04-17_19921ITL-3M1_Bilakaera-04170401.pdf		
199	San Markos	Lezo	URBANO	SMU005	ATEZ ATEKO BILKETA								X		7:00	13:30	8936FWT		2,10	109,2				
200	San Markos	Lezo	RURAL	SMR003	EKARPEN GUNEAK				X						12:00	13:00	5740HRN		2,30	119,6				
201	Tolosalde	Uztarte	INDUSTRIAL	TOI001	ruta 1: INDUSTRIGUNEAK			X		X					7:00	13:00	7337FXM	9078FXM	0,62	64,48		04_TOL05AIDFAY20151231_H.H.en.bilakaera_2015.pdf		
202	Tolosalde	Uztarte	RURAL	TOR002	ruta 2: LANDA EREMUA					X					6:00	12:00	2442FYS	4907FZB	0,64	33,16		04_TOL05AIDFAY20151231_H.H.en.bilakaera_2015.pdf		
203	Debarrena	Mallabiu	URBANO	DBI002	CARGA LATERAL CESTE	X	X	X	X	X	X	X	X	X	21:30	1:00	0308HGW	0322HGW	0,92	334,2		07_DEBARRENA/DBI002 - RUTA T2 TALLERES RSU.xlsx		ELGOIBAR (4)
204	Debarrena	Mallabiu	RURAL	DBR001	RUTA RURAL 1	X									21:30	1:00	0308HGW	0322HGW	0,85	44		07_DEBARRENA/DBR001 - RUTA RURAL 1.xlsx		

Nº	MANCOMUNIDAD	MUNICIPIO	RUTA RESTO	ID RUTA 2	NOMBRE	DIA RECOGIDA							HORA		MATICULAS		PESO ESTIMADO		COMENTARIO	ARCHIVO	LUGAR DE CARACTERIZACION	FECHA DE CARACTERIZACION	
						L	M	X	J	V	S	D	F	INICIO	FIN	1	2	JORNADA					AÑO
205	Debarrena	Mallabia	RURAL	DBR002	RUTA RURAL 2				X					21:30	1:00	0308HGW	0322HGW	0,77	40		07 DEBA BARRENA\DR002 - RUTA RURAL 2.xlsx		
206	Debarrena	Mallabia	RURAL	DBR003	RUTA RURAL 3					X				21:30	1:00	0308HGW	0322HGW	1,23	64		07 DEBA BARRENA\DR003 - RUTA RURAL 3.xlsx		
207	Debarrena	Mallabia	INDUSTRIAL	DBI002	RUTA T2 TALLERES		X							21:30	1:00	7577FPD	5387GRN	0,81	42		07 DEBA BARRENA\DR002 - RUTA T2 TALLERES RSU.xlsx		
208	Debarrena	Mallabia	INDUSTRIAL	DBI008	RUTA T3 TALLERES+CENTROS RSU					X				21:30	1:00	7577FPD	5387GRN	0,40	21		07 DEBA BARRENA\DR008 - RUTA T3 TALLERES Y CENTROS RSU.xlsx		
209	Debarrena	Mendora	URBANO	DBU003	CARGA LAERAL COSTA	X	X	X	X	X	X	X	X	21:30	1:00	0308HGW	0322HGW	1,37	501,3		07 DEBA BARRENA\DR003 - CARGA LATERAL COSTA.xlsx		
210	Debarrena	Mendora	RURAL	DBR001	RUTA RURAL 1	X								21:30	1:00	0308HGW	0322HGW	0,15	8		07 DEBA BARRENA\DR001 - RUTA RURAL 1.xlsx		
211	Debarrena	Mendora	INDUSTRIAL	DBI001	RUTA L1	X								21:30	1:00	7577FPD	5387GRN	0,54	28		07 DEBA BARRENA\DR001 - RUTA L1 TALLERES Y CENTROS RSU.xlsx		
212	Debarrena	Mendora	INDUSTRIAL	DBI003	RUTA M1 CENTROS		X							21:30	1:00	7577FPD	5387GRN	0,27	14		07 DEBA BARRENA\DR003 - RUTA M1 CENTROS RSU.xlsx		
213	Debarrena	Mendora	INDUSTRIAL	DBI004	RUTA T6 TALLERES			X						21:30	1:00	7577FPD	5387GRN	0,27	14		07 DEBA BARRENA\DR004 - RUTA T6 TALLERES.xlsx	ELGOIBAR (5-2)	
214	Debarrena	Mendora	INDUSTRIAL	DBI006	RUTA J1 TALLERES+CENTROS RSU				X					21:30	1:00	7577FPD	5387GRN	0,67	35		07 DEBA BARRENA\DR006 - RUTA J1 TALLERES Y CENTROS RSU.xlsx	ELGOIBAR (5-4)	
215	Debarrena	Mendora	INDUSTRIAL	DBI007	RUTA V3 TALLERES RSU					X				21:30	1:00	7577FPD	5387GRN	0,27	14		07 DEBA BARRENA\DR007 - RUTA V3 TALLERES RSU.xlsx		
216	Debarrena	Mendora	INDUSTRIAL	DBI009	RUTA T1 CENTROS RSU						X			21:30	1:00	7577FPD	5387GRN	0,27	14		07 DEBA BARRENA\DR009 - RUTA T1 CENTROS RSU.xlsx		
217	Sasieta	Mutloa	RURAL	SAR001	EKARPENGUNEAK	X								6:00	13:00			5,50	286		06 SASIETA\SASIETA.xlsx		
218	Debarrena	Mutriku	URBANO	DBU003	CARGA LAERAL COSTA	X	X	X	X	X	X	X	X	21:30	1:00	0308HGW	0322HGW	3,05	1114		07 DEBA BARRENA\DR003 - CARGA LATERAL COSTA.xlsx		
219	Debarrena	Mutriku	URBANO	DBU004	RUTA CM	X	X	X	X	X	X	X	X	11:00	13:00	0308HGW	0322HGW	1,07	389,9		07 DEBA BARRENA\DR004 - RUTA CM.xlsx	ELGOIBAR (2)	
220	Debarrena	Mutriku	RURAL	DBR002	RUTA RURAL 2				X					21:30	1:00	0308HGW	0322HGW	1,23	64		07 DEBA BARRENA\DR002 - RUTA RURAL 2.xlsx		
221	Debarrena	Mutriku	INDUSTRIAL	DBI001	RUTA L1	X								21:30	1:00	7577FPD	5387GRN	1,62	84		07 DEBA BARRENA\DR001 - RUTA L1 TALLERES Y CENTROS RSU.xlsx		
222	Debarrena	Mutriku	INDUSTRIAL	DBI003	RUTA M1 CENTROS		X							21:30	1:00	7577FPD	5387GRN	0,54	28		07 DEBA BARRENA\DR003 - RUTA M1 CENTROS RSU.xlsx		
223	Debarrena	Mutriku	INDUSTRIAL	DBI006	RUTA J1 TALLERES+CENTROS RSU				X					21:30	1:00	7577FPD	5387GRN	1,21	63		07 DEBA BARRENA\DR006 - RUTA J1 TALLERES Y CENTROS RSU.xlsx	ELGOIBAR (5-3)	
224	Debarrena	Mutriku	INDUSTRIAL	DBI009	RUTA T1 CENTROS RSU						X			21:30	1:00	7577FPD	5387GRN	0,81	42		07 DEBA BARRENA\DR009 - RUTA T1 CENTROS RSU.xlsx		
225	San Markos	Oñati	URBANO	SMU015	HIRIGUNEKOA 1						X			22:00	5:00	8837GZY	8829GZY	3	156		02 SAN MARKO\OÑATI\OÑATI UR.xlsx		
226	San Markos	Oñati	URBANO	SMU016	HIRIGUNEKOA 2						X			22:00	5:00	8837GZY	8829GZY	3	156		02 SAN MARKO\OÑATI\OÑATI UR.xlsx		
227	San Markos	Oñati	MEZCLA	SMM015	KOMERTZIALA			X						10:00	15:00	8837GZY	8829GZY	3	156		02 SAN MARKO\OÑATI\OÑATI UR.xlsx		
228	Sasieta	Oñati	URBANO	SAU006	KONTENEDORE GRISEKO HERRIAK		X		X					6:00	13:00			5	520		06 SASIETA\SASIETA.xlsx	SASIETA (18-19)	
229	Debagolena	Oñati	URBANO	DGU003	OÑATI HIRITARRA 2				X					22:00	5:00	2817HXX		1,03846154	54		08 DEBA GOLENA\Oñati\Oñati Hiri.xlsx		
230	Debagolena	Oñati	URBANO	DGU004	OÑATI HIRITARRA 1				X					22:00	5:00	1553HTM		1,03846154	54		08 DEBA GOLENA\Oñati\Oñati Hiri.xlsx		
231	Debagolena	Oñati	URBANO	DGU006	PARDELAK OÑATI ANTIZUOLA	X	X	X	X	X	X	X	X	22:00	5:00	1992HIL		1,08712329	396,8		08 DEBA GOLENA\Oñati\Oñati Hiri.xlsx		
232	Debagolena	Oñati	MEZCLA	DGM001	OÑATI KOMERTZIALA 1					X				10:00	17:00	1992HIL		1,51539462	78,8		08 DEBA GOLENA\Oñati\Oñati Hiri.xlsx		
233	Debagolena	Oñati	MEZCLA	DGM004	OÑATI LANDAURRA-KOMERTZIALA					X				10:00	17:00	1553HTM		1,52	78,8		08 DEBA GOLENA\Oñati\Oñati Hiri.xlsx		
234	Debagolena	Oñati	INDUSTRIAL	DGI003	ARETXABELETA-OÑATI INDUSTRIALA					X				8:00	15:00	1553HTM		2,4	124,8		08 DEBA GOLENA\Oñati\Oñati Hiri.xlsx		
235	Sasienta	Ordizia	URBANO	SAU001	TRASERA ERREPASOA	X	X	X	X	X	X	X	X	21:00	4:00			3,5	1277,5		06 SASIETA\SASIETA.xlsx		
236	Sasienta	Ordizia	URBANO	SAU005	ORDIZIA AIEZ AIE					X				21:00	4:00			6	312		06 SASIETA\SASIETA.xlsx		
237	Tolosalde	Oñati	RURAL	TOR001	RUTA 1. LANDA EREMUA	X								6:00	12:00	2442FYS	4907FZB	0,63769231	33,16		04 TOLOSALDE\Oñati\Oñati Hiri.xlsx		
238	Tolosalde	Oñati	RURAL	TOR002	RUTA 2. LANDA EREMUA					X				6:00	12:00	2442FYS	4907FZB	0,63769231	33,16		04 TOLOSALDE\Oñati\Oñati Hiri.xlsx		
239	Urola Kosta	Oñati	URBANO	UKM009	HERRIA	X	X	X	X	X	X	X	X	7:00	12:30	9516RZL		3,7	1346,8		03 UROLA KOSTA\Oñati\Oñati Hiri.xlsx		
240	Urola Kosta	Oñati	RURAL	UKM010	LANDALURRA									7:00	12:30	9516RZL		0,9	46,8		03 UROLA KOSTA\Oñati\Oñati Hiri.xlsx		
241	Sasienta	Ormaiztegui	URBANO	SAU006	KONTENEDORE GRISEKO HERRIAK		X		X					6:00	13:00			5	520		06 SASIETA\SASIETA.xlsx	SASIETA (18-19)	
242	Sasienta	Ormaiztegui	URBANO	SAU011	ATAUN + ORMAIZTEGUI + PARDEL KONTENEDOREAK		X							6:00	13:00			3,5	132		06 SASIETA\SASIETA.xlsx		
243	San Markos	Pasaia	MEZCLA	SMM010	RECOGIDA GENERAL	X	X	X	X	X	X	X	X	7:15	14:15	9132JGZ	3716DCK				02 SAN MARKO\Pasaia\Oñati Hiri.xlsx		
244	San Markos	Pasaia	MEZCLA	SMM011	RECOGIDA ALDEA ZAHARRA + REPASO	X	X	X	X	X	X	X	X	7:15	14:15	7171JHT	0339JCC				02 SAN MARKO\Pasaia\Oñati Hiri.xlsx		
245	Sasienta	Saguna	URBANO	SAU010	SEGURA + LEGORRETA ERREPASOA						X			6:00	13:00			1,25	65		06 SASIETA\SASIETA.xlsx		
246	Debarrena	Soraluze	URBANO	DBU001	CARGA LATERAL RSU ESTE	X	X	X	X	X	X	X	X	21:30	1:00	0308HGW	0322HGW	2,74684932	1002,6		07 DEBA BARRENA\DR001 - CARGA LATERAL RSU ESTE.xlsx	ELGOIBAR (3)	
247	Debarrena	Soraluze	RURAL	DBR002	RUTA RURAL 2				X					21:30	1:00	0308HGW	0322HGW	0,30769231	16		07 DEBA BARRENA\DR002 - RUTA RURAL 2.xlsx		
248	Debarrena	Soraluze	INDUSTRIAL	DBI003	RUTA M1 CENTROS		X							21:30	1:00	7577FPD	5387GRN	0,53846154	28		07 DEBA BARRENA\DR003 - RUTA M1 CENTROS RSU.xlsx		
249	Debarrena	Soraluze	INDUSTRIAL	DBI009	RUTA T1 CENTROS RSU						X			21:30	1:00	7577FPD	5387GRN	0,67	35		07 DEBA BARRENA\DR009 - RUTA T1 CENTROS RSU.xlsx		
250	Tolosalde	Tolosa	INDUSTRIAL	TOI001	RUTA 1: INDUSTRIUNEAK			X		X				7:00	13:00	7337FXM	9078FXM	0,62	64,48		04 TOLOSALDE\Tolosa\Tolosa Hiri.xlsx		
251	Tolosalde	Tolosa	RURAL	TOR001	RUTA 1: LANDA EREMUA	X								6:00	12:00	2442FYS	4907FZB	0,64	33,16		04 TOLOSALDE\Tolosa\Tolosa Hiri.xlsx		
252	Tolosalde	Tolosa	URBANO	TOU001	TOLOSA IRURRA	X	X	X	X	X	X	X	X	22:00	5:00	2442FYS	4907FZB	5,00821918	1828		04 TOLOSALDE\Tolosa\Tolosa Hiri.xlsx		
253	San Markos	Urnieta	URBANO	SMU004	URNIETA HERRIA	X	X	X	X	X	X	X	X	7:30	10:30	1947BDI		3,74198718	1167,5		02 SAN MARKO\Urnieta\Urnieta Hiri.xlsx		
254	San Markos	Urnieta	RURAL	SMR002	IASARTE-URNIETA									7:30	15:30	5444CNW		7,74038462	402,5				
255	Sasienta	Urdaxu	URBANO	SAU001	TRASERA ERREPASOA	X	X	X	X	X	X	X	X	21:00	4:00			3,5	1277,5		06 SASIETA\SASIETA.xlsx		

Nº	MANCOMUNIDAD	MUNICIPIO	RUTA		NOMBRE	DIA RECOGIDA							HORA		MATICULAS		PESO ESTIMADO		COMENTARIO	ARCHIVO	LUGAR DE CARACTERIZACION	FECHA DE CARACTERIZACION		
			RESTO	ID RUTA 2		L	M	X	J	V	S	D	F	INICIO	FIN	1	2	JORNADA					AÑO	
256	Sasleta	Urretxu	URBANO	SAU002	LATERAL	X	X	X	X	X	X	X			21:00	4:00			15	5475		06 SASIETA\SASIETA.xlsx	SASIETA (12)	
257	San Markos	Usurbil	MEZCLA	SMM005	HIRIGUNEA 1 (15-AN BEHIN)										8:00	14:30			0,7	18,2	SE RECOGIO EL 22 DE MAYO Y POSTERIORMENTE CADA 15 DIAS			
258	San Markos	Usurbil	MEZCLA	SMM009	HIRIGUNEA 2 (15-AN BEHIN)										8:00	14:30			1,6	41,6	SE RECOGIO EL 22 DE MAYO Y POSTERIORMENTE CADA 15 DIAS			
259	San Markos	Usurbil	MEZCLA	SMM006	INDUSTRIA ETA KOMERTZIOA				X						7:00	13:30			7	364	VARIAN CAMIONES NOS DARA MATRICULA POSTERIORMENTE			
260	Tolosaldea	Villabona	INDUSTRIAL	TOI001	RUTA 1: INDUSTRIGUNEAK			X		X					7:00	13:00	7337FXM	9078FXM	0,62	64,48		04 TOLOSALDEA\2015\231_H.H.en bilakaera 2015.pdf		
261	Tolosaldea	Villabona	INDUSTRIAL	TOI002	RUTA 2: INDUSTRIGUNEAK		X		X						7:00	13:00	7337FXM	9078FXM	0,9	93,6		04 TOLOSALDEA\2015\231_H.H.en bilakaera 2015.pdf		
262	Tolosaldea	Villabona	URBANO	TOU002	VILLABONA				X						6:00	12:00	3520HPH		6,68615385	347,68		04 TOLOSALDEA\2015\231_H.H.en bilakaera 2015.pdf	SASIETA (8)	
263	Sasleta	Zaldibia	URBANO	SAU009	ZALDIBIA (ATEZ ATE)				X						6:00	13:00			1,5	78		06 SASIETA\SASIETA.xlsx		
264	Urola Kosta	Zarautz	URBANO	UKM011	RUTA 1 CARGA LATERAL	X	X	X	X	X	X	X	X		5:00	11:00	554098BG		5,20	1893		03 URDIA KOSTA\034 ZARAUTZ\ZARAUTZ.pdf		
265	Urola Kosta	Zarautz	URBANO	UKM012	RUTA 2 CARGA LATERAL	X	X	X	X	X	X	X	X		5:00	11:00	7469GWM		5,2	1892,3		03 URDIA KOSTA\034 ZARAUTZ\ZARAUTZ.pdf		
266	Urola Kosta	Zarautz	INDUSTRIAL	UKM013	INDUSTRIAL	X	X	X	X	X	X	X	X		5:00	11:00	7114FWK		4,9	1783,6		03 URDIA KOSTA\034 ZARAUTZ\ZARAUTZ.pdf		
267	Sasleta	Zegama	URBANO	SAU006	KONTENEDORE GRISEKO HERRIAK		X		X						6:00	13:00			5	520		06 SASIETA\SASIETA.xlsx	SASIETA (18-19)	
268	Sasleta	Zerain	RURAL	SAR001	EKARPENGUNEAK	X									6:00	13:00			5,5	286		06 SASIETA\SASIETA.xlsx		
269	Urola Erdia	Zestoa	MEZCLA	UEM001	AIZARNAZABAL-ZESTOA			X							20:00	0:00	7541FNT		4	208	SUSTITUTO DE UEM004	05 URDIA ERDIA\Zestoa\01 gaueko bilketa.pdf	LAPATX (7-1)	
270	Tolosaldea	Zizurkil	INDUSTRIAL	TOI002	RUTA 2: INDUSTRIGUNEAK		X		X						7:00	13:00	7337FXM	9078FXM	0,9	93,6		04 TOLOSALDEA\2015\231_H.H.en bilakaera 2015.pdf		
271	Tolosaldea	Zizurkil	URBANO	TOU003	ANOETA-ZIZURKIL								X		22:00	5:00	3520HPH		4,88461538	254		04 TOLOSALDEA\2015\231_H.H.en bilakaera 2015.pdf		
272	Urola Kosta	Zumaia	MEZCLA	UKM014	LUNES	X									5:00	11:00	0996GVS		8,46	439,92	LA RUTA SIMILAR SE RECOGEN 94 PUNTOS	03 URDIA KOSTA\035 ZUMAIA\ZUMAIA.xlsx	ELGOIBAR (1)	
273	Urola Kosta	Zumaia	MEZCLA	UKM015	MARTES		X								5:00	11:00	0996GVS		5,58	290,16	LA RUTA SIMILAR SE RECOGEN 62 PUNTOS	03 URDIA KOSTA\035 ZUMAIA\ZUMAIA.xlsx		
274	Urola Kosta	Zumaia	MEZCLA	UKM016	MIERCOLES			X							5:00	11:00	0996GVS		8,46	439,92	LA RUTA SIMILAR SE RECOGEN 94 PUNTOS	03 URDIA KOSTA\035 ZUMAIA\ZUMAIA.xlsx		
275	Urola Kosta	Zumaia	MEZCLA	UKM017	JUEVES				X						5:00	11:00	0996GVS		5,76	299,52	LA RUTA SIMILAR SE RECOGEN 64 PUNTOS	03 URDIA KOSTA\035 ZUMAIA\ZUMAIA.xlsx		
276	Urola Kosta	Zumaia	MEZCLA	UKM018	VIERNES					X					5:00	11:00	0996GVS		8,73	453,96	LA RUTA SIMILAR SE RECOGEN 97 PUNTOS	03 URDIA KOSTA\035 ZUMAIA\ZUMAIA.xlsx		
277	Urola Kosta	Zumaia	MEZCLA	UKM019	SABADO						X				5:00	11:00	0996GVS		5,4	280,3	LA RUTA SIMILAR SE RECOGEN 60 PUNTOS	03 URDIA KOSTA\035 ZUMAIA\ZUMAIA.xlsx		
278	Sasleta	Zumarraga	URBANO	SAU001	TRASERA ERREPASOA	X	X	X	X	X	X	X			21:00	4:00			3,50	1278		06 SASIETA\SASIETA.xlsx		
279	Sasleta	Zumarraga	URBANO	SAU002	LATERAL	X	X	X	X	X	X	X			21:00	4:00			15	5475		06 SASIETA\SASIETA.xlsx	SASIETA (12)	

3. ANEJO Nº3: REPORTAJE FOTOGRAFICO



2018-11-29T09:30:01Z

ORGG210F7704-491D-CF61-8520-675ECD700000

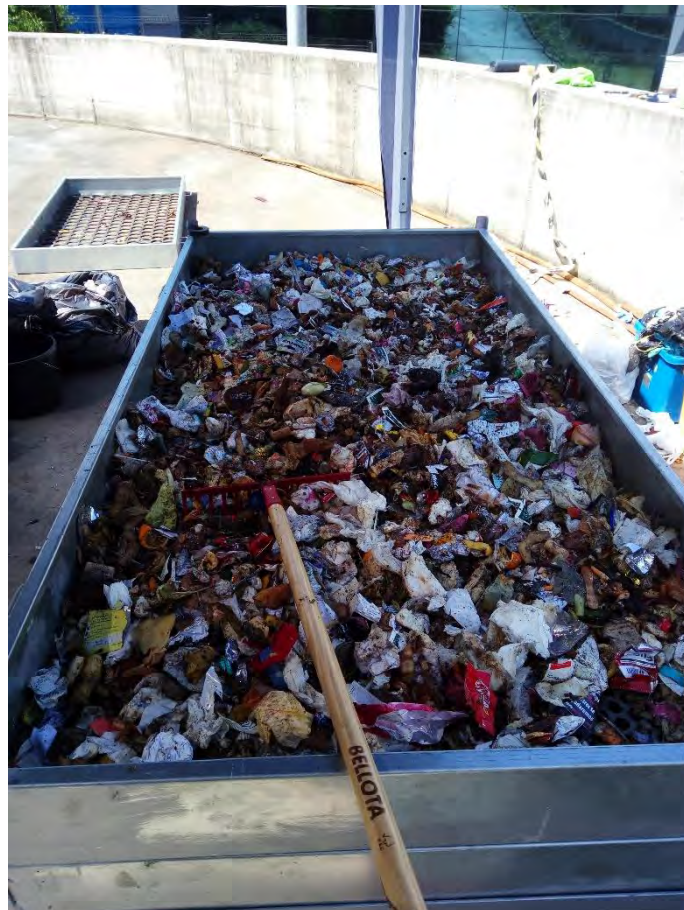

2018-11-29T09:30:01Z

ORGG210F7704-491D-CF61-8520-675ECD700000









2018-11-29T09:30:01Z

ORGG210F7704-491D-CF61-8520-675ECD700000

4. ANEJO Nº4: RESULTADOS

4.1. FICHA DE CADA CARACTERIZACIÓN

2018-11-29T09:30:01Z

ORGG210F7704-491D-CF61-8520-675ECD700000

DATU OROKORRAK / DATOS GENERALES						
KARAKTERIZAZIO PUNTUA / PUNTO DE CARACTERIZACIÓN		PLANTA DE TRANSFERENCIA DE ELGOIBAR		DATA / FECHA	27/06/2016	
KARAKTERIZAZIEN DUEN ENPRESA / EMPRESA CARACTERIZADORA		ASMATU S.L.P	SINADURA / FIRMA	HASIERA / INICIO	11:00	
ARDURADUNARTZINA / NOMBRE DEL RESPONSABLE		EGOITZ IMAZ ALKIZALETE	<i>Egoitz Imaz</i>	AMAIERA / FINAL	17:00	
IBILBIDEAREN EZALGARRIAK / CARACTERÍSTICAS RUTA						
IBILBIDEAREN ID / ID RUTA	UKM014	IZENA / NOMBRE RUTA		LUNES		
MANKOMUNITATEA / MANCOMUNIDAD	UROLA KOSTA	OHARRA / COMENTARIO				
HERRIK / MUNICIPIO/S	ZUMAIA					
KAMIOI/HONDAKINAREN EZALGARRIAK / CARACTERÍSTICAS CAMION / RESIDUO						
LAGINAREN KODEA / CODIGO MUESTRA	01	KAMIOI MOTA / TIPO DE CAMION	TRASERA	MATRIKULA / MATRÍCULA	0996 GVS	
PISU GORDINA / PESO BRUTO CAMION (kg)			19600			
TARA (kg)			12340			
HONDAKINAREN PISUA / PESO RESIDUO (kg)			7260			
KUARTEKO KOPURUA / Nº DE CUARTEOS			6 (113,43)			
KARAKTERIZAZIO MATRIZEA / MATRIZ DE CARACTERIZACIÓN						
TALDEA / GRUPO	Nº	AZPIALDEA / SUBGRUPO	MATERIALA / MATERIAL	PISUA / PESO (KG)	KOPURUA / CANTIDAD (%)	
MOK	1	Elikagai hondarrak / Restos de alimento	Xaluketa / Despillarro	0,97	0,79%	
	2	Elikagai hondarrak / Restos de alimento	Ez xaluketa / No despillarro	31,44	25,55%	
	3	Lorezaintza hondarrak / Restos de jardineria	Zuzkara / Leñoso	0,00	0,00%	
	4	Lorezaintza hondarrak / Restos de jardineria	Ez zuzkara / No leñoso	4,13	3,35%	
	5	Bestelakoak / Otros	Hondakin organikodun zelulosa xurgatzailea / Celulosa absorbente con restos orgánicos	2,46	2,00%	
	6	Bestelakoak / Otros	Beste materia organiko asimilagarriak (zeraurtsa, kortxo...) / Asimilables orgánicos (serrin, corcho...)	8,05	6,54%	
	(1,1) GUZTIRA MOK / TOTAL MOC				47,05	38,23%
	IGURRIA / MADERA	7	Ez ontziak / No envase	Tratatu / Tratado	0,00	0,00%
		8	Ez ontziak / No envase	Tratatu gabekoa / Sin tratar	3,33	2,71%
	(1,2) EGURRA GUZTIRA (Ez ontziak) / TOTAL MADERA (No envase)				3,33	2,71%
PAPER - KARTOIA / PAPEL - CARTON	9	Paper-kartoa / Papel - Carton	Ez ontziak / No envase	10,21	8,29%	
	10	Paper-kartoa / Papel - Carton	Ontziak / Envases	0,00	0,00%	
(1,3) GUZTIRA PAPER - KARTOIA / TOTAL PAPEL - CARTON				10,21	8,29%	
(1) = (1,1)+(1,2)+(1,3) GUZTIRA / TOTAL MOK				60,58	49,23%	
MATERIAL MIXTOA / MATERIAL MIXTO	11	Material mistoa / Material mixto	Pixoihal eta kongresak / Pañales y compresas	30,07	24,44%	
	12	Material mistoa / Material mixto	Larrua eta oihalak / Cuero y textiles	5,20	4,22%	
(2) TOTAL MATERIAL MIXTO				35,27	28,66%	
BEIRAZKO ONTZIAK / ENVASES VIDRIO	13	Beirako ontziak / Envases vidrio	Beira gardena / Vidrio transparente	2,58	2,10%	
	14	Beirako ontziak / Envases vidrio	Koloredun beira / Vidrio de color	1,70	1,38%	
(3) TOTAL ENVASES VIDRIO				4,29	3,48%	
ONTZI ARINAK / ENVASES LIGEROS	15	Plastikozko ontziak / Envases plasticos	PET (primarioa, sekundarioa, tertziarioa) / PET (Primario, secundario y terciario)	1,55	1,26%	
	16	Plastikozko ontziak / Envases plasticos	PEAD (primarioa, sekundarioa, tertziarioa) / PEAD (Primario, secundario y terciario)	0,55	0,45%	
	17	Plastikozko ontziak / Envases plasticos	PVC (primarioa, sekundarioa, tertziarioa) / PVC (Primario, secundario y terciario)	0,00	0,00%	
	18	Plastikozko ontziak / Envases plasticos	PP (primarioa, sekundarioa, tertziarioa) / PP (Primario, secundario y terciario)	0,30	0,24%	
	19	Plastikozko ontziak / Envases plasticos	PS (primarioa, sekundarioa, tertziarioa) / PS (Primario, secundario y terciario)	0,74	0,60%	
	20	Plastikozko ontziak / Envases plasticos	Bestelako plastikozko ontziak / Otros plasticos	2,74	2,23%	
	21	Plastikozko ontziak / Envases plasticos	FILM poltsa ez dena / excepto bolsa camisa	0,55	0,44%	
	22	Plastikozko ontziak / Envases plasticos	FILM poltsa / bolsa camisa	1,83	1,48%	
	23	Plastikozko ontziak / Envases plasticos	Poliespaneko ontziak / Envases poliespan	0,04	0,03%	
	(4,1) GUZTIRA PLASTIKOZKO ONTZIAK / TOTAL ENVASES PLASTICOS				8,28	6,73%
	24	Metalezko ontziak / Envases metalicos	Ontzi ferrikoak / Envases ferricos	6,06	4,92%	
	25	Metalezko ontziak / Envases metalicos	Ontzi ez ferrikoak / Envases no ferricos	0,22	0,17%	
	(4,2) GUZTIRA METALEZKO ONTZIAK / TOTAL ENVASES METALICOS				6,28	5,10%
	26	Ontzi konplexuak / Envases complejos	Brick	1,25	1,01%	
27	Ontzi konplexuak / Envases complejos	Kafe kapsulak / Capsulas de café	0,23	0,19%		
28	Ontzi konplexuak / Envases complejos	Beste ontzi konplexuak / Otros envases complejos	0,00	0,00%		
(4,3) GUZTIRA ONTZI KONPLEXUAK / TOTAL ENVASES COMPLEJOS				1,48	1,20%	
29	Bestelako ontziak / Otros envases	Egurrezko ontziak / Envases de madera	0,00	0,00%		
30	Bestelako ontziak / Otros envases	Beste ontziak (zeramika...) / Otros envases (cerámica...)	0,00	0,00%		
(4,4) GUZTIRA BESTE ONTZIAK / TOTAL OTROS ENVASES				0,00	0,00%	
(4) = (4,1)+(4,2)+(4,3)+(4,4) GUZTIRA ONTZI ARINAK / TOTAL ENVASES LIGEROS				18,08	14,68%	
ERREFUSA / RECHAZO	31	Era askotakoak eta nahasketak / Varios y miscelaneos	Zaborretako poltsa beltza / Bolsa de basura negra	1,81	1,47%	
	32	Era askotakoak eta nahasketak / Varios y miscelaneos	Ontzia ez den beira / Vidrio no envase	0,00	0,00%	
	33	Era askotakoak eta nahasketak / Varios y miscelaneos	Ontzia ez den plastikoa / Plastico no envase	3,84	3,12%	
	34	Era askotakoak eta nahasketak / Varios y miscelaneos	Ontzia ez den metala (ferrikoa eta ez ferrikoa) / Metal no envase (ferrico y no ferrico)	0,25	0,21%	
	35	Era askotakoak eta nahasketak / Varios y miscelaneos	Besteak (kableak, kautzoak, gomak, RAE ez diren jostailuak, ontzia ez den poliespan...) / Otros (cables, caucho, gomas, juguetes no RAE, poliespan no envases...)	0,81	0,65%	
	(5,1) TOTAL VARIOS Y MISCELANEOS				6,70	5,45%
	36	Arriskutsuak / Peligrosos	Medikamentuak / Medicamentos	0,03	0,02%	
	37	Arriskutsuak / Peligrosos	Pilak / Pilas	0,06	0,05%	
	38	Arriskutsuak / Peligrosos	Oloak, pinturak, bernizak eta aerosolak / Aceites, pinturas, barnices y aerosoles	0,00	0,00%	
	39	Arriskutsuak / Peligrosos	Besteak (fluoreszenteak, merkurio lanparak...) / Otros (fluorescentes, lámparas de mercurio...)	0,00	0,00%	
	(5,2) GUZTIRA ARRISKUTSUAK / TOTAL PELIGROSOS				0,09	0,07%
	40	AEH / RAEs	110/2015 EDko 2. kategoriako etxetresna elektrikoak / Electrodomesticos categoria 2 RD 110/2015	0,00	0,00%	
	41	AEH / RAEs	110/2015 EDko 3,4,5,6,7,8,9 eta 10. kategoriako aparatu elektronikoak / Equipos y aparatos electrónicos cat. 3, 4, 5, 6, 7, 8, 9 y 10 RD 110/2015	0,09	0,08%	
	(5,3) GUZTIRA AEH / TOTAL RAEs				0,09	0,08%
42	Bestelakoak / Otros	Beste tamaina handikoak / Otros voluminosos	0,00	0,00%		
(5,4) TOTAL VOLUMINOSOS				0,00	0,00%	
43	Bestelakoak / Otros	Zatitil ez organikoa, lurrak, zeramikak eta harriak / Finos inorgánicos, tierras, cerámicas, piedras y petreos	0,00	0,00%		
(5,5) GUZTIRA INERTEAK / TOTAL INERTES				0,00	0,00%	
(5) = (5,1)+(5,2)+(5,3)+(5,4)+(5,5) GUZTIRA ERREFUSA / TOTAL RECHAZO				6,86	5,59%	
(1)+(2)+(3)+(4)+(5) GUZTIRA / TOTAL				123,05	100,00%	

DATU OROKORRAK / DATOS GENERALES						
KARAKTERIZAZIO PUNTUA / PUNTO DE CARACTERIZACIÓN		PLANTA DE TRANSFERENCIA DE ELGOIBAR		DATA / FECHA	28/06/2016	
KARAKTERIZAZIO DUEN ENPRESA / EMPRESA CARACTERIZADORA		ASMATU S.L.P	SINADURA / FIRMA	HASIERA / INICIO	9:00	
ARDURADUNAREN IZENA / NOMBRE DEL RESPONSABLE		EGOITZ IMAZ ALKIZALETE	<i>Egoitz Imaz</i>	AMAIERA / FINAL	14:00	
IBILBIDEAREN EZALGARRIAK / CARACTERÍSTICAS RUTA						
IBILBIDEAREN ID / ID RUTA	DBU001		IZENA / NOMBRE RUTA	CARGA LATERAL RSU ESTE		
MANKOMUNITATEA / MANCOMUNIDAD	DEBABARRENA		OHARRA / COMENTARIO			
HERRIAK / MUNICIPIOS		EIBAR / ELGOIBAR / SORALUZE				
KAMIOI/HONDAKINAREN EZALGARRIAK / CARACTERÍSTICAS CAMION / RESIDUO						
LAGINAREN KODEA / CODIGO MUESTRA	KAMIOI MOTA / TIPO DE CAMION	MATRIKULA / MATRICULA	PISU GORDINA / PESO BRUTO CAMION (kg)		25440	
02	LATERAL	0308 HGW	TARA (kg)		16040	
OHARRAK / OBSERVACIONES		HARRIAK ETA LORFONTZIAK	HONDAKINAREN PISUA / PESO RESIDUO (kg)		9400	
PIEDRAS Y MACETAS		KUARTEKO KOPURUA / Nº DE CUARTOS		6 (146,87)		
KARAKTERIZAZIO MATRIZEA / MATRIZ DE CARACTERIZACIÓN						
TALDEA / GRUPO	NP	AZPITALDEA / SUBGRUPO	MATERIALA / MATERIAL	PISUA / PESO (KGS)	KOPURUA / CANTIDAD (%)	
MOB	1	Elkagai hondarrak / Restos de alimento	Xahuketa / Despilfarrro	0,77	0,55%	
	2	Elkagai hondarrak / Restos de alimento	Ez xahuketa / No despilfarrro	24,94	17,78%	
	3	Lorezaintza hondarrak / Restos de jardineria	Zuzkara / Leñoso	0,00	0,00%	
	4	Lorezaintza hondarrak / Restos de jardineria	Ez zuzkara / No leñoso	10,63	7,58%	
	5	Bestelakoak / Otros	Hondakin organikotundun zelulosa xurgatzailea / Celulosa absorbente con restos orgánicos	7,91	5,64%	
	6	Bestelakoak / Otros	Beste materia organiko asimilagarriak (zerrautsa, kortxoak,...) / Asimilables orgánicos (serrín, corcho,...)	7,90	5,64%	
	(1.1) GUZTIRA MOK / TOTAL MOC				52,15	37,19%
	7	Ez ontziak / No envase	Tratatu / Tratado	0,24	0,17%	
	8	Ez ontziak / No envase	Tratatu gabekoa / Sin tratar	0,00	0,00%	
	(1.2) EGURRA GUZTIRA (Ez ontziak) / TOTAL MADERA (No envase)				0,24	0,17%
MOB	9	Paper-kartola / Papel - Carton	Ez ontziak / No envase	14,32	10,21%	
	10	Paper-kartola / Papel - Carton	Ontziak / Envases	1,91	1,36%	
	(1.3) GUZTIRA PAPER - KARTOIA / TOTAL PAPEL - CARTÓN				16,23	11,57%
(1) = (1.1)+(1.2)+(1.3) GUZTIRA / TOTAL MOB				68,61	48,93%	
MATERIAL MIXTOA / MATERIAL MIXTO	11	Material mistoa / Material mista	Pixoihal eta kongresak / Pañales y compresas	9,01	6,42%	
	12	Material mistoa / Material misto	Larrua eta oihalak / Cuero y textiles	17,01	12,13%	
(2) TOTAL MATERIAL MIXTO				26,02	18,55%	
BEIRAZKO ONTZIAK / ENVASES VIDRIO	13	Beirazko ontziak / Envases vidrio	Beira gardena / Vidrio transparente	4,18	2,98%	
	14	Beirazko ontziak / Envases vidrio	Koloreadun beira / Vidrio de color	2,38	1,70%	
(3) TOTAL ENVASES VIDRIO				6,56	4,68%	
ONTZI ARINAK / ENVASES LIGEROS	15	Plastikozko ontziak / Envases plasticos	PLT (primario, sekundario, tertziario) / PET (Primario, secundario y terciario)	1,51	1,08%	
	16	Plastikozko ontziak / Envases plasticos	PEAD (primario, sekundario, tertziario) / PEAD (Primario, secundario y terciario)	3,54	2,52%	
	17	Plastikozko ontziak / Envases plasticos	PVC (primario, sekundario, tertziario) / PVC (Primario, secundario y terciario)	0,00	0,00%	
	18	Plastikozko ontziak / Envases plasticos	PP (primario, sekundario, tertziario) / PP (Primario, secundario y terciario)	1,41	1,00%	
	19	Plastikozko ontziak / Envases plasticos	PS (primario, sekundario, tertziario) / PS (Primario, secundario y terciario)	2,21	1,58%	
	20	Plastikozko ontziak / Envases plasticos	Bestelako plastikozko / Otros plasticos	0,00	0,00%	
	21	Plastikozko ontziak / Envases plasticos	FILM poltsa ez dena / excepto bolsa camisa	0,63	0,45%	
	22	Plastikozko ontziak / Envases plasticos	FILM poltsa / bolsa camisa	1,92	1,37%	
	23	Plastikozko ontziak / Envases plasticos	Poliespaneko ontziak / Envases poliespan	1,75	1,25%	
	(4.1) GUZTIRA PLASTIKOZKO ONTZIAK / TOTAL ENVASES PLASTICOS				12,98	9,26%
	24	Metalezko ontziak / Envases metalicos	Ontzi ferrikoak / Envases ferricos	2,21	1,58%	
	25	Metalezko ontziak / Envases metalicos	Ontzi ez ferrikoak / Envases no ferricos	3,99	2,85%	
	(4.2) GUZTIRA METALEZKO ONTZIAK / TOTAL ENVASES METALICOS				6,20	4,42%
	26	Ontzi konplexuak / Envases complejos	Brick	2,01	1,43%	
27	Ontzi konplexuak / Envases complejos	Kafe kapsulak / Capsulas de café	0,02	0,02%		
28	Ontzi konplexuak / Envases complejos	Beste ontzi konplexuak / Otros envases complejos	0,00	0,00%		
(4.3) GUZTIRA ONTZI KONPLEXUAK / TOTAL ENVASES COMPLEJOS				2,03	1,45%	
29	Bestelako ontziak / Otros envases	Igurrezko ontziak / Envases de madera	0,00	0,00%		
30	Bestelako ontziak / Otros envases	Beste ontziak (zeramika,...) / Otros envases (ceramica,...)	0,00	0,00%		
(4.4) GUZTIRA BESTE ONTZIAK / TOTAL OTROS ENVASES				0,00	0,00%	
(4) = (4.1)+(4.2)+(4.3)+(4.4) GUZTIRA ONTZI ARINAK / TOTAL ENVASES LIGEROS				21,21	15,13%	
ERREFUSA / RECHAZO	31	Era askotakoak eta nahasketak / Varios y miscelaneos	Zaborretato poltsa beltza / Bolsa de basura negra	1,96	1,40%	
	32	Era askotakoak eta nahasketak / Varios y miscelaneos	Ontzia ez den beira / Vidrio no envase	0,00	0,00%	
	33	Era askotakoak eta nahasketak / Varios y miscelaneos	Ontzia ez den plastiko / Plastico no envase	7,32	5,22%	
	34	Era askotakoak eta nahasketak / Varios y miscelaneos	Ontzia ez den metala (ferrikoa eta ez ferrikoa) / Metal no envase (ferrico y no ferrico)	1,27	0,91%	
	35	Era askotakoak eta nahasketak / Varios y miscelaneos	Besteak (kabinak, kautzoak, gomak, RAE ez diren jostaliak, ontzia ez den poliespan,...) / Otros (cables, caucho, gomas, juguetes no RAE, poliespan no envases,...)	0,16	0,11%	
	(5.1) TOTAL VARIOS Y MISCELANEOS				10,71	7,64%
	36	Arriskutsuak / Peligrosos	Medikamentuak / Medicamentos	0,29	0,21%	
	37	Arriskutsuak / Peligrosos	Pilak / Pilas	0,11	0,08%	
	38	Arriskutsuak / Peligrosos	Oiloak, pinturak, bernizak eta aerosolak / Aceites, pinturas, barnices y aerosoles	2,86	2,04%	
	39	Arriskutsuak / Peligrosos	Besteak (fluoreszenteak, merkurio lanparak,...) / Otros (fluorescentes, lámparas de mercurio,...)	0,04	0,03%	
	(5.2) GUZTIRA ARRISKUTSUAK / TOTAL PELIGROSOS				3,30	2,35%
	40	AEEH / RAEs	110/2015 EDko 2. kategoriako etxetresna elektrikoak / Electrodomesticos categoria 2 RD 110/2015	0,00	0,00%	
	41	AEEH / RAEs	110/2015 EDko 3,4,5,6,7,8,9 eta 10. kategoriako aparatu elektronikoak / Equipos y aparatos electrónicos cat. 3, 4, 5, 6, 7, 8, 9 y 10 RD 110/2015	0,01	0,01%	
	(5.3) GUZTIRA AEEH / TOTAL RAEs				0,01	0,01%
	42	Bestelakoak / Otros	Beste taminain handikoak / Otros voluminosos	0,00	0,00%	
(5.4) TOTAL VOLUMINOSOS				0,00	0,00%	
43	Bestelakoak / Otros	Zakiti ez organikozko, lurrak, zeramikak eta harriak / Finos inorgánicos, tierras, cerámicas, piedras y petreos	3,80	2,71%		
(5.5) GUZTIRA INERTEAK / TOTAL INERTES				3,80	2,71%	
(5) = (5.1)+(5.2)+(5.3)+(5.4)+(5.5) GUZTIRA ERREFUSA / TOTAL RECHAZO				17,82	12,71%	
(1)+(2)+(3)+(4)+(5) GUZTIRA / TOTAL				140,22	100,00%	

DATU OROKORRAK / DATOS GENERALES							
KARAKTERIZAZIO PUNTUA / PUNTO DE CARACTERIZACION		PLANTA DE TRANSFERENCIA DE ELGOIBAR			DATA / FECHA	29/06/2016	ORDUA / HORA
KARAKTERIZAZIO ENBRESA / EMPRESA CARACTERIZADORA		ASMATU S.L.P	SINADURA / FIRMA	Egoitz Inmaz		HASIERA / INICIO	9:00
ARdurADUNAREN IZENA / NOMBRE DEL RESPONSABLE		EGOITZ INMAZ ALKAZALETE			AMAIERA / FINAL	14:00	
IBILBIDEAREN EZAUGARRIAK / CARACTERÍSTICAS RUTA							
IBILBIDEAREN ID / ID RUTA		DBU004		IZENA / NOMBRE RUTA	RUTA CM		
MANKOMUNITATEA / MANCOMUNIDAD		DEBABARRENA		OHARRA / COMENTARIO	IBILBIDEA ALDATU DA LAGINA EKARTZEKO		
HERRIAK / MUNICIPIO/S		DEBA / MUTRIKU		SE HA MODIFICADO LA RUTA PARA TRAER LA MUESTRA			
KAMIOI/HONDARINAREN EZAUGARRIAK / CARACTERÍSTICAS CAMION / RESIDUO							
LAGINAREN KODEA / CODIGO MUESTRA		KAMIOI MOTA / TIPO DE CAMION		MATRIKULA / MATRICULA	PISU GORDINA / PESO BRUTO CAMION (Kg)	3500	
03		CAMION ESPECIAL			TARA (Kg)	1540	
OHARRAK / OBSERVACIONES					HONDARINAREN PISUA / PESO RESIDUO (Kg)	1960	
					KUARTEO KOPURUA / Nº DE CUARTEOS	4 (122,5)	
KARAKTERIZAZIO MATRIZEA / MATRIZ DE CARACTERIZACION							
TALDEA / GRUPO		Nº	AZPI TALDEA / SUBGRUPO	MATERIALA / MATERIAL	PISUA / PESO (KG)	KOPURUA / CANTIDAD (%)	
MOB	MOK / MOC	1	Elikagai hondarrak / Restos de alimento	Xahuqueta / Despilferro	1,77	1,42%	
		2	Elikagai hondarrak / Restos de alimento	Ez xahuqueta / No despilferro	57,27	45,85%	
		3	Lorezaintza hondarrak / Restos de jardineria	Zuzkara / Leñoso	0,00	0,00%	
		4	Lorezaintza hondarrak / Restos de jardineria	Ez zuzkara / No leñoso	3,81	3,05%	
		5	Bestelakoak / Otros	Hondakin organikodun zelulosa xurgatzailea / Celulosa absorbente con restos orgánicos	8,11	6,49%	
		6	Bestelakoak / Otros	Beste materia organiko asimilagarriak (zerrautsa, kortxo, ...) / Asimilables orgánicos (serrín, corcho...)	1,48	1,19%	
	(1,1) GUZTIRA MOK / TOTAL MOC					72,44	58,00%
	MADERA / MADERA	7	Ez ontziak / No envase	Tratatu / Tratado	0,00	0,00%	
		8	Ez ontziak / No envase	Tratatu gabekoak / Sin tratar	0,79	0,63%	
	(1,2) EGURRA GUZTIRA (Ez ontziak) / TOTAL MADERA (No envase)					0,79	0,63%
PAPER / MOTOIA, PAPER / CARTÓN	9	Paper-kartoa / Papel - Carton	Ez ontziak / No envase	8,89	7,11%		
	10	Paper-kartoa / Papel - Carton	Ontziak / Envases	2,01	1,61%		
(1,3) GUZTIRA PAPER - KARTOIA / TOTAL PAPEL - CARTÓN					10,90	8,72%	
(1) = (1,1)+(1,2)+(1,3) GUZTIRA / TOTAL MOB					84,13	67,35%	
MATERIAL MISTOA / MATERIAL MIXTO	11	Material mistoa / Material mixto	Pixoihal eta konpresak / Pañales y compreses	4,61	3,69%		
	12	Material mistoa / Material mixto	Larrua eta oihalak / Cuero y textiles	3,91	3,13%		
(2) TOTAL MATERIAL MIXTO					8,52	6,82%	
BEIRAZKO ONTZIAK / ENVASES VIDRIO	13	Beirazko ontziak / Envases vidrio	Beira gardena / Vidrio transparente	1,52	1,22%		
	14	Beirazko ontziak / Envases vidrio	Kolorerdun beira / Vidrio de color	6,31	5,05%		
(3) TOTAL ENVASES VIDRIO					7,83	6,27%	
ONTZI ARINAK / ENVASES LIGEROS	15	Plastiko ontziak / Envases plasticos	PET (primario, sekundario, tertziario) / PET (Primario, secundario y terciario)	4,02	3,22%		
	16	Plastiko ontziak / Envases plasticos	PEAD (primario, sekundario, tertziario) / PEAD (Primario, secundario y terciario)	0,37	0,30%		
	17	Plastiko ontziak / Envases plasticos	PVC (primario, sekundario, tertziario) / PVC (Primario, secundario y terciario)	0,00	0,00%		
	18	Plastiko ontziak / Envases plasticos	PP (primario, sekundario, tertziario) / PP (Primario, secundario y terciario)	1,53	1,22%		
	19	Plastiko ontziak / Envases plasticos	PS (primario, sekundario, tertziario) / PS (Primario, secundario y terciario)	0,80	0,64%		
	20	Plastiko ontziak / Envases plasticos	Bestelako plastikoak / Otros plasticos	0,00	0,00%		
	21	Plastiko ontziak / Envases plasticos	FILM poltsa ez dena / excepto bolsa camisa	0,23	0,18%		
	22	Plastiko ontziak / Envases plasticos	FILM poltsa / bolsa camisa	0,68	0,55%		
	23	Plastiko ontziak / Envases plasticos	Poliespaneko ontziak / Envases poliespan	0,39	0,32%		
	(4,1) GUZTIRA PLASTIKOZKO ONTZIAK / TOTAL ENVASES PLASTICOS					8,02	6,42%
	24	Metalezko ontziak / Envases metalicos	Ontzi ferrikoak / Envases ferricos	2,97	2,38%		
	25	Metalezko ontziak / Envases metalicos	Ontzi ez ferrikoak / Envases no ferricos	0,07	0,05%		
	(4,2) GUZTIRA METALEZKO ONTZIAK / TOTAL ENVASES METALICOS					3,04	2,43%
	26	Ontzi konplexuak / Envases complejos	Brik	0,84	0,67%		
	27	Ontzi konplexuak / Envases complejos	Kafe kapsulak / Capsulas de café	0,04	0,03%		
	28	Ontzi konplexuak / Envases complejos	Beste ontzi konplexuak / Otros envases complejos	0,00	0,00%		
	(4,3) GUZTIRA ONTZI KONPLEXUAK / TOTAL ENVASES COMPLEJOS					0,88	0,70%
29	Bestelako ontziak / Otros envases	Egurrezko ontziak / Envases de madera	0,00	0,00%			
30	Bestelako ontziak / Otros envases	Beste ontzi (zeramika,...) / Otros envases (ceramica,...)	0,00	0,00%			
(4,4) GUZTIRA BESTE ONTZIAK / TOTAL OTROS ENVASES					0,00	0,00%	
(4) = (4,1)+(4,2)+(4,3)+(4,4) GUZTIRA ONTZI ARINAK / TOTAL ENVASES LIGEROS					11,93	9,53%	
ERREFUSA / RECHAZO	31	Era askotakoak eta nahasketak / Varios y miscelaneos	Zaborretako poltsa beltza / Bolsa de basura negra	2,81	2,25%		
	32	Era askotakoak eta nahasketak / Varios y miscelaneos	Ontzia ez den beira / Vidrio no envase	0,00	0,00%		
	33	Era askotakoak eta nahasketak / Varios y miscelaneos	Ontzia ez den plastiko / Plastico no envase	6,94	5,56%		
	34	Era askotakoak eta nahasketak / Varios y miscelaneos	Ontzia ez den metala (ferrikoa eta ez ferrikoa) / Metal no envase (ferrico y no ferrico)	0,63	0,50%		
	35	Era askotakoak eta nahasketak / Varios y miscelaneos	Besteak (kableak, kutsuak, gomak, RAE ez diren jostailuak, ontzia ez den poliespana,...) / Otros (cables, caucho, gomas, juguetes no RAE, poliespan no envases...)	0,01	0,01%		
	(5,1) TOTAL VARIOS Y MISCELANEOS					10,39	8,32%
	36	Arriskutsuak / Peligrosos	Medikamentuak / Medicamentos	0,08	0,06%		
	37	Arriskutsuak / Peligrosos	Pilak / Pilas	0,02	0,01%		
	38	Arriskutsuak / Peligrosos	Oiloak, pinturak, berniak eta aerosolak / Aceites, pinturas, barnices y aerosoles	0,00	0,00%		
	39	Arriskutsuak / Peligrosos	Besteak (fluoreszenteak, merkurio lanparak,...) / Otros (fluorescentes, lámparas de mercurio,...)	0,00	0,00%		
	(5,2) GUZTIRA ARRISKUTSUAK / TOTAL PELIGROSOS					0,09	0,07%
	40	AEEH / RAEES	110/2015 EDKo 2. kategoriko etxetresna elektrikoak / Electrodomesticos categoria 2 RD 110/2015	0,00	0,00%		
	41	AEEH / RAEES	110/2015 EDKo 3,4,5,6,7,8,9 eta 10. kategoriko aparatu elektronikoak / Equipos y aparatos electrónicos cat. 3, 4, 5, 6, 7, 8, 9 y 10 RD 110/2015	2,02	1,62%		
	(5,3) GUZTIRA AEEH / TOTAL RAEES					2,02	1,62%
	42	Bestelakoak / Otros	Beste tamaina handikoak / Otros voluminosos	0,00	0,00%		
	(5,4) TOTAL VOLUMINOSOS					0,00	0,00%
	43	Bestelakoak / Otros	Zatki ez organikoak, lurrak, zeramikak eta harriak / Finos inorganicos, tierras, ceramica, piedras y petreos	0,00	0,00%		
(5,5) GUZTIRA INERTEAK / TOTAL INERTES					0,00	0,00%	
(5) = (5,1)+(5,2)+(5,3)+(5,4)+(5,5) GUZTIRA ERREFUSA / TOTAL RECHAZO					12,50	10,01%	
I1+I2+I3+I4+I5 GUZTIRA / TOTAL					124,91	100,00%	

DATU OROKORRAK / DATOS GENERALES						
KARAKTERIZAZIO PUNTUA / PUNTO DE CARACTERIZACIÓN		PLANTA DE TRANSFERENCIA DE ELGOIBAR		DATA / FECHA	30/06/2016	
KARAKTERIZAZIO ENTEZ / EMPRESA / EMPRESA CARACTERIZADORA		ASMATU S.L.P	SINADURA / FIRMA	HASIERA / INICIO	9:00	
ARDURADUNAREN IZENA / NOMBRE DEL RESPONSABLE		EGOITZ IMAZ ALKIZALETE	<i>Egoitz Imaz</i>	AMAIERA / FINAL	14:00	
IBILBIDEAREN EZAUGARRIAK / CARACTERÍSTICAS RUTA						
IBILBIDEAREN ID / ID RUTA	DBU005	IZENA / NOMBRE RUTA		RUTA X1 TALLERES + CENTROS RSU		
MANKOMUNITATEA / MANCOMUNIDAD	DEBABARRENA	OHARRA / COMENTARIO				
HERRIARI / MUNICIPIO/S	ELGOIBAR - EIBAR - ERMUA					
KAMIOI/HONDAKINAREN EZAUGARRIAK / CARACTERÍSTICAS CAMIÓN / RESIDUO						
LAGINAREN KODEA / CODIGO MUESTRA	4	KAMIOI MOTA / TIPO DE CAMION	TRASERA	MATRIKULA / MATRICULA	7577 FPD	
				PSU GORDINA / PESO BRUTO CAMION (Kg)	21870	
				TARA (Kg)	12340	
OHARRAK / OBSERVACIONES				HONDAKINAREN PISUA / PESO RESIDUO (Kg)	9530	
				KUARTEKO KOPURUA / Nº DE CUARTOS	6 (148,9)	
KARAKTERIZAZIO MATRIZEA / MATRIZ DE CARACTERIZACIÓN						
TALDEA / GRUPO	Nº	AZPIALDEA / SUBGRUPO	MATERIALA / MATERIAL	PISUA / PESO (KG)	KOPURUA / CANTIDAD (%)	
MOB	1	Elkagal hondarrak / Restos de alimento	Xahuketa / Despilfarro	0,37	0,32%	
	2	Elkagal hondarrak / Restos de alimento	Ez xahuketa / No despilfarro	11,98	10,25%	
	3	Lorezaintza hondarrak / Restos de jardineria	Zuzkara / Leñoso	0,00	0,00%	
	4	Lorezaintza hondarrak / Restos de jardineria	Ez zuzkara / No leñoso	0,91	0,78%	
	5	Bestelakoak / Otros	Hondakin organikodun zelulosa xurgatzailea / Celulosa absorbente con restos orgánicos	9,51	8,14%	
	6	Bestelakoak / Otros	Beste materia organiko asimilagarriak (zerrautsa, korchoa...) / Asimilables orgánicos (serrín, corcho...)	14,51	12,42%	
					(1,1) GUZTIRA MOB / TOTAL MOB	37,28
					(1,2) GUZTIRA MOK / TOTAL MOK	31,91%
	GURRIA / MADERA	7	Ez ontziak / No envase	Tratatu / Tratado	0,00	0,00%
		8	Ez ontziak / No envase	Tratatu gabeloa / Sin tratar	3,21	2,75%
				(1,2) GUZTIRA GUZTIRA (Ez ontziak) / TOTAL MADERA (No envase)	3,21	
PAPER-KARTOIA / PAPEL - CARTÓN	9	Paper-kartoa / Papel - Carton	Ez ontziak / No envase	17,01	14,56%	
	10	Paper-kartoa / Papel - Carton	Ontziak / Envases	5,01	4,29%	
				(1,3) GUZTIRA PAPER - KARTOIA / TOTAL PAPEL - CARTÓN	22,02	
				(1) = (1,1)+(1,2)+(1,3) GUZTIRA / TOTAL MOB	62,50	
MATERIAL MIXTOA / MATERIAL MIXTO	11	Material mistoa / Material mixto	Pixoihal eta kongresak / Pañales y compresas	0,02	0,01%	
	12	Material mistoa / Material mixto	Larrua eta oihalak / Cuero y textiles	14,01	11,99%	
				(2) TOTAL MATERIAL MIXTO	14,03	
BEIRAZKO ONTZIAK / ENVASES VIDRIO	13	Beirazko ontziak / Envases vidrio	Beira gardena / Vidrio transparente	0,41	0,35%	
	14	Beirazko ontziak / Envases vidrio	Koloredun beira / Vidrio de color	0,00	0,00%	
				(3) TOTAL ENVASES VIDRIO	0,41	
ONTZI ARINAK / ENVASES LIGEROS	15	Plastikoak ontziak / Envases plasticos	PEI (primario, sekundario, tertziario) / PET (Primario, secundario y terciario)	1,09	0,93%	
	16	Plastikoak ontziak / Envases plasticos	PEAD (primario, sekundario, tertziario) / PEAD (Primario, secundario y terciario)	0,09	0,08%	
	17	Plastikoak ontziak / Envases plasticos	PVC (primario, sekundario, tertziario) / PVC (Primario, secundario y terciario)	1,42	1,21%	
	18	Plastikoak ontziak / Envases plasticos	PP (primario, sekundario, tertziario) / PP (Primario, secundario y terciario)	0,60	0,52%	
	19	Plastikoak ontziak / Envases plasticos	PS (primario, sekundario, tertziario) / PS (Primario, secundario y terciario)	1,20	1,03%	
	20	Plastikoak ontziak / Envases plasticos	Bestelako plastikoak / Otros plasticos	0,00	0,00%	
	21	Plastikoak ontziak / Envases plasticos	FILM poltsa ez dena / excepto bolsa camisa	0,27	0,23%	
	22	Plastikoak ontziak / Envases plasticos	FILM poltsa / bolsa camisa	0,56	0,48%	
	23	Plastikoak ontziak / Envases plasticos	Poliespaneko ontziak / Envases poliespan	0,00	0,00%	
					(4,1) GUZTIRA PLASTIKOZKO ONTZIAK / TOTAL ENVASES PLASTICOS	5,23
	24	Metalezko ontziak / Envases metalicos	Ontzi ferrikoak / Envases ferricos	3,41	2,92%	
	25	Metalezko ontziak / Envases metalicos	Ontzi ez ferrikoak / Envases no ferricos	2,28	1,95%	
					(4,2) GUZTIRA METALEZKO ONTZIAK / TOTAL ENVASES METALICOS	5,68
	26	Ontzi konplexuak / Envases complejos	Brick	0,44	0,38%	
27	Ontzi konplexuak / Envases complejos	Kafe kapsulak / Capsulas de café	0,00	0,00%		
28	Ontzi konplexuak / Envases complejos	Beste ontzi konplexuak / Otros envases complejos	0,00	0,00%		
				(4,3) GUZTIRA ONTZI KONPLEXUAK / TOTAL ENVASES COMPLEJOS	0,44	
29	Bestelako ontziak / Otros envases	Egurrezko ontziak / Envases de madera	0,00	0,00%		
30	Bestelako ontziak / Otros envases	Beste ontziak (zeramika...) / Otros envases (cerámica...)	0,00	0,00%		
				(4,4) GUZTIRA BESTE ONTZIAK / TOTAL OTROS ENVASES	0,00	
				(4) = (4,1)+(4,2)+(4,3)+(4,4) GUZTIRA ONTZI ARINAK / TOTAL ENVASES LIGEROS	11,35	
ERREFUSA / RECHAZO	31	Era askotakoak eta nahasketak / Varios y miscelaneos	Zaborretako poltsa beltza / Bolsa de basura negra	3,71	3,17%	
	32	Era askotakoak eta nahasketak / Varios y miscelaneos	Ontzi ez den beira / Vidrio no envase	0,00	0,00%	
	33	Era askotakoak eta nahasketak / Varios y miscelaneos	Ontzi ez den plastiko / Plastico no envase	11,91	10,19%	
	34	Era askotakoak eta nahasketak / Varios y miscelaneos	Ontzi ez den metala (ferrikoa eta ez ferrikoa) / Metal no envase (ferrico y no ferrico)	0,42	0,36%	
	35	Era askotakoak eta nahasketak / Varios y miscelaneos	Besteak (kableak, kaitoak, gomak, RAE ez diren jostailuak, ontzi ez den poliespana...) / Otros (cables, caucho, gomas, juguetes no RAE, poliespan no envases...)	8,51	7,29%	
					(5,1) TOTAL VARIOS Y MISCELANEOS	24,56
	36	Arriskutsuak / Peligrosos	Medikamentuak / Medicamentos	0,37	0,32%	
	37	Arriskutsuak / Peligrosos	Pilak / Pilas	0,00	0,00%	
	38	Arriskutsuak / Peligrosos	Oloak, pinturak, bernizak eta aerosolak / Aceites, pinturas, barnices y aerosoles	0,25	0,21%	
	39	Arriskutsuak / Peligrosos	Besteak (fluoreszenteak, merkurio lanparak...) / Otros (fluorescentes, lámparas de mercurio...)	0,00	0,00%	
					(5,2) GUZTIRA ARRISKUTSUAK / TOTAL PELIGROSOS	0,62
	40	AEH / RAEs	110/2015 EDo 2. kategorioako etxetresna elektrikoak / Electrodomesticos categoria 2 RD 110/2015	0,00	0,00%	
	41	AEH / RAEs	110/2015 EDo 3,4,5,6,7,8,9 eta 10. kategorioko aparatu elektronikoak / Equipos y aparatos electrónicos cat. 3, 4, 5, 6, 7, 8, 9 y 10 RD 110/2015	0,00	0,00%	
					(5,3) GUZTIRA AEH / TOTAL RAEs	0,00
42	Bestelakoak / Otros	Beste tamaina handikoak / Otros voluminosos	0,00	0,00%		
				(5,4) TOTAL VOLUMINOSOS	0,00	
43	Bestelakoak / Otros	Zatik ez organikoa, lurrik, zeramikak eta harriak / Finos inorganicos, tierras, cerámica, piedras y petreos	3,35	2,87%		
				(5,5) GUZTIRA INERTEAK / TOTAL INERTES	3,35	
				(5) = (5,1)+(5,2)+(5,3)+(5,4)+(5,5) GUZTIRA ERREFUSA / TOTAL RECHAZO	28,53	
				(1)+(2)+(3)+(4)+(5) GUZTIRA / TOTAL	116,82	

DATU OROKORRAK / DATOS GENERALES						
KARAKTERIZAZIO PUNTUA / PUNTO DE CARACTERIZACIÓN		PLANTA DE TRANSFERENCIA DE ELGOIBAR		DATA / FECHA	01/07/2016	
KARAKTERIZAZIO BUREN ENPRESA / EMPRESA CARACTERIZADORA		ASMATU S.L.P	SINADURA / FIRMA	HASIERA / INICIO	9:00	
ARDURADUNAREN IZENA / NOMBRE DEL RESPONSABLE		EGOITZ IMAZ ALKIZALETE	<i>Egoitz Imaz</i>	AMAIERA / FINAL	14:00	
IBILBIDEAREN EZALGARRIAK / CARACTERÍSTICAS RUTA						
IBILBIDEAREN ID / ID RUTA	DBU002		IZENA / NOMBRE RUTA	CARGA LATERAL ESTE		
MANKOMUNITATEA / MANCOMUNIDAD	DEBABARRENA		OHARRA / COMENTARIO			
HERRIAK / MUNICIPIOS	ELGOIBAR - EIBAR - ERMUA - MALLABIA					
KAMIOI/HONDAKINAREN EZALGARRIAK / CARACTERÍSTICAS CAMION / RESIDUO						
LAGINAREN KODEA / CODIGO MUESTRA	KAMIOI MOTA / TIPO DE CAMION	MATRIKULA / MATRÍCULA	PISU GORDINA / PESO BRUTO CAMION (kg)	16540		
5	LATERAL	0322 HGW	TARA (kg)	12340		
OHARRAK / OBSERVACIONES			HONDAKINAREN PISUA / PESO RESIDUO (kg)	4200		
			KUARTERO KOPURUA / Nº DE CUARTOS	5 (131,25)		
KARAKTERIZAZIO MATRIZEA / MATRIZ DE CARACTERIZACIÓN						
TALDEA / GRUPO	Nº	AZPITALDEA / SUBGRUPO	MATERIALA / MATERIAL	PISUA / PESO (KG)	KOPURUA / CANTIDAD (%)	
MOB	1	Elikagai hondarrak / Restos de alimento	Xahuketa / Despilfarro	1,32	1,10%	
	2	Elikagai hondarrak / Restos de alimento	Ez xahuketa / No despilfarro	42,69	35,68%	
	3	Lorezaintza hondarrak / Restos de jardineria	Zuzkara / Leñoso	3,21	2,68%	
	4	Lorezaintza hondarrak / Restos de jardineria	Ez zuzkara / No leñoso	0,00	0,00%	
	5	Bestelakoak / Otros	Hondakin organikodun zelulosa xurgatzailea / Celulosa absorbente con restos orgánicos	10,01	8,37%	
	6	Bestelakoak / Otros	Beste materia organiko asimilagarriak (zerkaus, kortxo, ...) / Asimilables orgánicos (serrín, corcho, ...)	5,48	4,58%	
	(1,1) GUZTIRA MOB / TOTAL MOB				62,70	52,42%
	BIBURRA / MADERA	7	Ez ontziak / No envase	Tratatu / Tratado	0,27	0,23%
		8	Ez ontziak / No envase	Tratatu gabekoa / Sin tratar	0,00	0,00%
		(1,2) EGURRA GUZTIRA (Ez ontziak) / TOTAL MADERA (No envase)				0,27
PAPER / KARTON / BARRA / CARTÓN	9	Paper-kartoiak / Papel - Carton	Ez ontziak / No envase	7,81	6,53%	
	10	Paper-kartoiak / Papel - Carton	Ontziak / Envases	4,21	3,52%	
	(1,3) GUZTIRA PAPER - KARTOIA / TOTAL PAPEL - CARTÓN				12,02	10,05%
(1) = (1,1)+(1,2)+(1,3) GUZTIRA / TOTAL MOB				74,99	62,69%	
MATERIAL MISTOA / MATERIAL MIXTO	11	Material mistoa / Material misto	Pixoiak eta kongresak / Pañales y compresas	2,85	2,38%	
	12	Material mistoa / Material misto	Larrua eta oihalak / Cuero y textiles	3,31	2,77%	
	(2) TOTAL MATERIAL MIXTO				6,16	5,15%
BEIRAZKO ONTZIAK / ENVASES VIDRIO	13	Beirazko ontziak / Envases vidrio	Beira gardena / Vidrio transparente	3,02	2,53%	
	14	Beirazko ontziak / Envases vidrio	Koloredun beira / Vidrio de color	1,47	1,23%	
	(3) TOTAL ENVASES VIDRIO				4,49	3,76%
ONTZI ARINAK / ENVASES LIGEROS	15	Plastikozko ontziak / Envases plasticos	PET (primario, sekundario, tertziario) / PET (Primario, secundario y terciario)	1,41	1,18%	
	16	Plastikozko ontziak / Envases plasticos	PEAD (primario, sekundario, tertziario) / PEAD (Primario, secundario y terciario)	1,29	1,08%	
	17	Plastikozko ontziak / Envases plasticos	PVC (primario, sekundario, tertziario) / PVC (Primario, secundario y terciario)	0,00	0,00%	
	18	Plastikozko ontziak / Envases plasticos	PP (primario, sekundario, tertziario) / PP (Primario, secundario y terciario)	1,91	1,60%	
	19	Plastikozko ontziak / Envases plasticos	PS (primario, sekundario, tertziario) / PS (Primario, secundario y terciario)	1,88	1,57%	
	20	Plastikozko ontziak / Envases plasticos	Bestelako plastikozko ontziak / Otros plasticos	0,33	0,28%	
	21	Plastikozko ontziak / Envases plasticos	FILM poltsa ez dena / excepto bolsa camisa	0,84	0,70%	
	22	Plastikozko ontziak / Envases plasticos	FILM poltsa / bolsa camisa	2,19	1,83%	
	23	Plastikozko ontziak / Envases plasticos	Poiespaneko ontziak / Envases poliespan	0,00	0,00%	
	(4,1) GUZTIRA PLASTIKOZKO ONTZIAK / TOTAL ENVASES PLASTICOS				9,85	8,24%
	24	Metalezko ontziak / Envases metalicos	Ontzi ferrikoak / Envases ferricos	2,88	2,41%	
	25	Metalezko ontziak / Envases metalicos	Ontzi ez ferrikoak / Envases no ferricos	0,50	0,42%	
	(4,2) GUZTIRA METALEZKO ONTZIAK / TOTAL ENVASES METALICOS				3,38	2,83%
	26	Ontzi konplexuak / Envases complejos	Brick	1,71	1,43%	
	27	Ontzi konplexuak / Envases complejos	Kafe kapsulak / Capsulas de café	0,20	0,17%	
	28	Ontzi konplexuak / Envases complejos	Beste ontzi konplexuak / Otros envases complejos	0,00	0,00%	
	(4,3) GUZTIRA ONTZI KONPLEXUAK / TOTAL ENVASES COMPLEJOS				1,91	1,60%
	29	Bestelako ontziak / Otros envases	Egurrezko ontziak / Envases de madera	0,00	0,00%	
	30	Bestelako ontziak / Otros envases	Beste ontziak (zeramika, ...) / Otros envases (cerámica, ...)	0,00	0,00%	
	(4,4) GUZTIRA BESTE ONTZIAK / TOTAL OTROS ENVASES				0,00	0,00%
	(4) = (4,1)+(4,2)+(4,3)+(4,4) GUZTIRA ONTZI ARINAK / TOTAL ENVASES LIGEROS				15,14	12,66%
	ERREFUSA / RECHAZO	31	Era askotakoak eta nahasketak / Varios y miscelaneos	Zaborretako poltsa beltza / Bolsa de basura negra	2,38	1,99%
		32	Era askotakoak eta nahasketak / Varios y miscelaneos	Ontzia ez den beira / Vidrio no envase	0,00	0,00%
33		Era askotakoak eta nahasketak / Varios y miscelaneos	Ontzia ez den plastikoa / Plastico no envase	6,54	5,47%	
34		Era askotakoak eta nahasketak / Varios y miscelaneos	Ontzia ez den metala (ferrikoa eta ez ferrikoa) / Metal no envase (ferrico y no ferrico)	4,97	4,16%	
35		Era askotakoak eta nahasketak / Varios y miscelaneos	Besteak (kableak, kableak, gomak, RAE ez diren jostailuak, ontzia ez den poliespana, ...) / Otros (cables, caucho, gomas, juguetes no RAE, poliespan no envases, ...)	0,93	0,78%	
(5,1) TOTAL VARIOS Y MISCELANEOS				14,83	12,39%	
36		Arriskutsuak / Peligrosos	Medikamentuak / Medicamentos	0,13	0,11%	
37		Arriskutsuak / Peligrosos	Pilak / Pilas	0,01	0,01%	
38		Arriskutsuak / Peligrosos	Oliok, pinturak, bernizak eta aerosolak / Aceites, pinturas, barnices y aerosoles	0,60	0,50%	
39		Arriskutsuak / Peligrosos	Besteak (fluoreszenteak, merkurio lanparak, ...) / Otros (fluorescentes, lámparas de mercurio, ...)	0,00	0,00%	
(5,2) GUZTIRA ARRISKUTSUAK / TOTAL PELIGROSOS				0,74	0,62%	
40		AEH / RAEs	110/2015 E.Dko 2. kategorioko etxetresna elektrikoak / Electrodomesticos categoría 2 RD 110/2015	0,00	0,00%	
41		AEH / RAEs	110/2015 E.Dko 3,4,5,6,7,8,9 eta 10. kategorioko aparatu elektronikoak / Equipos y aparatos electrónicos cat. 3, 4, 5, 6, 7, 8, 9 y 10 RD 110/2015	0,29	0,24%	
(5,3) GUZTIRA AEH / TOTAL RAEs				0,29	0,24%	
42		Bestelakoak / Otros	Beste tamaina handikoak / Otros voluminosos	2,98	2,49%	
(5,4) TOTAL VOLUMINOSOS				2,98	2,49%	
43		Bestelakoak / Otros	Zatiak ez organikoak, lurrak, zeramikak eta harriak / Finos inorgánicos, tierras, cerámicas, piedras y petreos	0,00	0,00%	
(5,5) GUZTIRA INERTEAK / TOTAL INERTES				0,00	0,00%	
(5) = (5,1)+(5,2)+(5,3)+(5,4)+(5,5) GUZTIRA ERREFUSA / TOTAL RECHAZO				18,64	15,75%	
(1)+(2)+(3)+(4)+(5) GUZTIRA / TOTAL				119,63	100,00%	

DATU OROKORRAK / DATOS GENERALES							
KARAKTERIZAZIO PUNTUA / PUNTO DE CARACTERIZACIÓN		VERTEDERO DE SASIETA			DATA / FECHA	06/07/2016	ORDUA / HORA
KARAKTERIZAZIO ENBREA / EMPRESA CARACTERIZADORA		ASMATU S.L.P	SINADURA / FIRMA		HASIERA / INICIO		8:00
ARDURADUNAREN IZENA / NOMBRE DEL RESPONSABLE		EGOITZ IMAZ ALKIZALETE	Egoitz Imaz		AMAIERA / FINAL		13:00
IBILBIDEAREN EZAUGARRIAK / CARACTERÍSTICAS RUTA							
IBILBIDEAREN IDY / ID RUTA	SAU003	IZENA / NOMBRE RUTA			LAZKAO		
MANKOMUNITATEA / MANCOMUNIDAD	SASIETA	OHARRA / COMENTARIO					
HERRIK / MUNICIPIO/S		LAZAKO					
KAMIOTU/HONDAKINAREN EZAUGARRIAK / CARACTERÍSTICAS CAMION / RESIDUO							
LAGINAREN KODEA / CODIGO MUESTRA	6	KAMIOTU MOTA / TIPO DE CAMION	LATERAL	MATRIKULA / MATRICULA	0953 JLY	PISUA GORDINA / PESO BRUTO CAMION (Kg)	13400
OHARRAK / OBSERVACIONES					TARA (Kg)	11700	
					HONDAKINAREN PISUA / PESO RESIDUO (Kg)	1700	
					KUARTEKO KOPURUA / Nº DE CUARTEOS	4 (106,25)	
KARAKTERIZAZIO MATRIZEA / MATRIZ DE CARACTERIZACIÓN							
TALDEA / GRUPO	Nº	AZPITALDEA / SUBGRUPO	MATERIALA / MATERIAL	PISUA / PESO (KG)	KOPURUA / CANTIDAD (%)		
MOB	MOB / MOC	1	Elikagai hondarrak / Restos de alimento	Kahuketa / Despilfarro	1,33	0,98%	
		2	Elikagai hondarrak / Restos de alimento	Ez zahuketa / No despilfarro	23,22	17,19%	
		3	Lorezaintza hondarrak / Restos de jardineria	Zuzkara / Leñoso	0,00	0,00%	
		4	lorezaintza hondarrak / Restos de jardineria	Ez zuzkara / No leñoso	0,15	0,11%	
		5	Bestelakoak / Otros	Hondakin organikodun zelulosa xurgatzailea / Celulosa absorbente con restos orgánicos	10,93	8,10%	
		6	Bestelakoak / Otros	Beste materia organiko asimilagarriak (zerreaus, kortxo,...) / Asimilables orgánicos (serrin, corcho,...)	5,34	3,96%	
					(L1) GUZTIRA MOB / TOTAL MOC	40,96	30,34%
	IGURRI / MADERA	7	Ez ontziak / No envase	Tratatu / Tratado	0,08	0,06%	
		8	Ez ontziak / No envase	Tratatu gabekoa / Sin tratar	1,44	1,07%	
					(L2) EGURRA GUZTIRA (Ez ontziak) / TOTAL MADERA (No envase)	1,52	1,12%
PAPEL - KARTON / PAPER - CARTON	9	Paper-kartoa / Papel - Carton	Ez ontziak / No envase	10,93	8,10%		
	10	Paper-kartoa / Papel - Carton	Ontziak / Envases	1,18	0,87%		
				(L3) GUZTIRA PAPER - KARTOIA / TOTAL PAPEL - CARTON	12,11	8,97%	
				(L) = (L1)+(L2)+(L3) GUZTIRA / TOTAL MOB	54,59	40,43%	
MATERIAL MIXTOA / MATERIAL MIXTO	11	Material mistoa / Material mixto	Pixelihal eta kongresak / Pañales y compresas	31,08	23,02%		
	12	Material mistoa / Material mixto	Iarrua eta oihalak / Cuero y textiles	8,59	6,36%		
				(2) TOTAL MATERIAL MIXTO	39,67	29,38%	
BEIRAZKO ONTZIAK / ENVASES VIDRIO	13	Beirazko ontziak / Envases vidrio	Beira gardena / Vidrio transparente	0,98	0,72%		
	14	Beirazko ontziak / Envases vidrio	Koloredun beira / Vidrio de color	0,44	0,33%		
				(3) TOTAL ENVASES VIDRIO	1,42	1,05%	
ONTZI ARINAK / ENVASES LIGEROS	15	Plastikozko ontziak / Envases plasticos	PET (primario, sekundario, tertziario) / PET (Primario, secundario y terciario)	4,98	3,69%		
	16	Plastikozko ontziak / Envases plasticos	PEAD (primario, sekundario, tertziario) / PEAD (Primario, secundario y terciario)	1,30	0,96%		
	17	Plastikozko ontziak / Envases plasticos	PVC (primario, sekundario, tertziario) / PVC (Primario, secundario y terciario)	0,17	0,13%		
	18	Plastikozko ontziak / Envases plasticos	PP (primario, sekundario, tertziario) / PP (Primario, secundario y terciario)	0,85	0,63%		
	19	Plastikozko ontziak / Envases plasticos	PS (primario, sekundario, tertziario) / PS (Primario, secundario y terciario)	2,09	1,55%		
	20	Plastikozko ontziak / Envases plasticos	Bestelako plastikozko ontziak / Otros plasticos	0,23	0,17%		
	21	Plastikozko ontziak / Envases plasticos	FILM poltsa ez dena / excepto bolsa camisa	1,92	1,42%		
	22	Plastikozko ontziak / Envases plasticos	FILM poltsa / bolsa camisa	0,64	0,47%		
	23	Plastikozko ontziak / Envases plasticos	Poiespaneko ontziak / Envases poliespan	0,00	0,00%		
					(4.1) GUZTIRA PLASTIKOZKO ONTZIAK / TOTAL ENVASES PLASTICOS	12,18	9,02%
	24	Metalezko ontziak / Envases metalicos	Ontzi ferrikoak / Envases ferricos	2,76	2,05%		
	25	Metalezko ontziak / Envases metalicos	Ontzi ez ferrikoak / Envases no ferricos	0,40	0,30%		
					(4.2) GUZTIRA METALEZKO ONTZIAK / TOTAL ENVASES METALICOS	3,17	2,34%
	26	Ontzi konplexuak / Envases complejos	Brick	1,27	0,94%		
27	Ontzi konplexuak / Envases complejos	Kafe kapsulak / Capsulas de cafe	1,52	1,12%			
28	Ontzi konplexuak / Envases complejos	Beste ontzi konplexuak / Otros envases complejos	0,00	0,00%			
				(4.3) GUZTIRA ONTZI KONPLEXUAK / TOTAL ENVASES COMPLEJOS	2,78	2,06%	
29	Bestelako ontziak / Otros envases	Egurrezko ontziak / Envases de madera	0,91	0,68%			
30	Bestelako ontziak / Otros envases	Beste ontziak (zeramik,...) / Otros envases (ceramica,...)	0,00	0,00%			
				(4.4) GUZTIRA BESTE ONTZIAK / TOTAL OTROS ENVASES	0,91	0,68%	
				(4) = (4.1)+(4.2)+(4.3)+(4.4) GUZTIRA ONTZI ARINAK / TOTAL ENVASES LIGEROS	19,04	14,10%	
ERREFUSA / REHAZO	31	Era askotakoak eta nahasketak / Varios y miscelaneos	Zaborretako poltsa beltza / Bolsa de basura negra	1,96	1,45%		
	32	Era askotakoak eta nahasketak / Varios y miscelaneos	Ontzia ez den beira / Vidrio no envase	0,00	0,00%		
	33	Era askotakoak eta nahasketak / Varios y miscelaneos	Ontzia ez den plastiko / Plastico no envase	4,67	3,45%		
	34	Era askotakoak eta nahasketak / Varios y miscelaneos	Ontzia ez den metala (ferrikoa eta ez ferrikoa) / Metal no envase (ferrico y no ferrico)	3,42	2,53%		
	35	Era askotakoak eta nahasketak / Varios y miscelaneos	Besteak (kableak, kautxoak, gomak, RAE ez diren jostailuak, ontzia ez den poliespan,...) / Otros (cables, caucho, gomas, juguetes no RAE, poliespan no envases,...)	5,36	3,97%		
					(5.1) TOTAL VARIOS Y MISCELANEOS	15,41	11,41%
	36	Arriskuak / Peligrosos	Medikamentuak / Medicamentos	0,37	0,27%		
	37	Arriskuak / Peligrosos	Pilak / Pilas	0,09	0,07%		
	38	Arriskuak / Peligrosos	Olioak, pinturak, bernizak eta aerosolak / Aceites, pinturas, barnices y aerosoles	0,30	0,22%		
	39	Arriskuak / Peligrosos	Besteak (fluoreszenteak, merkurio lanparak,...) / Otros (fluorescentes, lámparas de mercurio,...)	0,21	0,15%		
					(5.2) GUZTIRA ARRISKUAK / TOTAL PELIGROSOS	0,97	0,72%
	40	AEH / RAEs	110/2015 EDko 2. kategoriako etxetresna elektrikoak / Electrodomesticos categoria 2 RD 110/2015	0,00	0,00%		
	41	AEH / RAEs	110/2015 EDko 3,4,5,6,7,8,9 eta 10. kategoriko aparatu elektronikoak / Equipos y aparatos electrónicos cat. 3, 4, 5, 6, 7, 8, 9 y 10 RD 110/2015	0,28	0,21%		
					(5.3) GUZTIRA AEH / TOTAL RAEs	0,28	0,21%
42	Bestelakoak / Otros	Beste tamaina handiak / Otros voluminosos	0,00	0,00%			
				(5.4) TOTAL VOLUMINOSOS	0,00	0,00%	
43	Bestelakoak / Otros	Zatki ez organikoa, lurrik, zeramik eta harriak / Finos inorganicos, tierras, cerámica, piedras y petreos	3,64	2,70%			
				(5.5) GUZTIRA INERTEAK / TOTAL INERTES	3,64	2,70%	
				(5) = (5.1)+(5.2)+(5.3)+(5.4)+(5.5) GUZTIRA ERREFUSA / TOTAL REHAZO	20,30	15,04%	
				(L)+(2)+(3)+(4)+(5) GUZTIRA / TOTAL	133,07	100,00%	

DATU OROKORRAK / DATOS GENERALES						
KARAKTERIZAZIO PUNTUA / PUNTO DE CARACTERIZACION		VERTEDERO DE SASIETA		DATA / FECHA	06/07/2016	
KARAKTERIZAZIO ENTEA / EMPRESA		ASMATU S.L.P	SINADURA / FIRMA	HASIERA / INICIO	13:00	
ARBURADUNAREN DENA / NOMBRE DEL RESPONSABLE		EGOITZ IMAZ ALKIZALETE	<i>Egoitz Imaz</i>	AMAIERA / FINAL	18:00	
IBILBIDEAREN EZAUGARRIAK / CARACTERISTICAS RUTA						
IBILBIDEAREN IDY / ID RUTA	YOU005	IZENA / NOMBRE RUTA		ANDOAIN LATERAL		
MANKOMUNITATEA / MANCOMUNIDAD	TOLOSALDEA	OHARRA / COMENTARIO				
HERRIK / MUNICIPIO/S	ANDOAIN					
KAMIOI/HONDAKINAREN EZAUGARRIAK / CARACTERISTICAS CAMION / RESIDUO						
LAGINAREN KODEA / CODIGO MUESTRA	7	KAMIOI MOTA / TIPO DE CAMION	LATERAL	MATRIKULA / MATRICULA	4907 FZB	
				PISU GORDINA / PESO BRUTO CAMION (Kg)	21200	
				TARA (Kg)	15980	
OHARRAK / OBSERVACIONES				HONDAKINAREN PISUA / PESO RESIDUO (Kg)	5220	
				KUARTEKO KOPURUA / Nº DE CUARTOS	5 (163,12)	
KARAKTERIZAZIO MATRIZEA / MATRIZ DE CARACTERIZACION						
TALDEA / GRUPO	Nº	AZPIALDEA / SUBGRUPO	MATERIALA / MATERIAL	PISUA / PESO (KG)	KOPURUA / CANTIDAD (%)	
MOB	1	Elkagai hondarrak / Restos de alimento	Xahuketa / Despilfarrro	4,07	3,13%	
	2	Elkagai hondarrak / Restos de alimento	Ez xahuketa / No despilfarrro	46,18	35,45%	
	3	Lorezaintza hondarrak / Restos de jardineria	Zuzkara / Leñoso	0,31	0,24%	
	4	Lorezaintza hondarrak / Restos de jardineria	Ez zuzkara / No leñoso	0,00	0,00%	
	5	Bestelakoak / Otros	Hondakin organikodun zelulosa xurgatzailea / Celulosa absorbente con restos orgánicos	6,90	5,29%	
	6	Bestelakoak / Otros	Beste materia organiko asimilagarriak (zerreausa, kortxo,...) / Asimilables orgánicos (serrin, corcho,...)	9,94	7,63%	
	(1,1) GUZTIRA MOK / TOTAL MOC				67,40	51,74%
	EGURRA / MADERA	7	Ez ontziak / No envase	Tratadura / Tratado	0,15	0,12%
		8	Ez ontziak / No envase	Tratatu gabekoak / Sin tratar	0,10	0,08%
		(1,2) EGURRA GUZTIRA (Ez ontziak) / TOTAL MADERA (No envase)				0,25
KARTON / CARTÓN / PAPEL / PAPER	9	Paper-kartoa / Papel - Carton	Ez ontziak / No envase	7,85	6,03%	
	10	Paper-kartoa / Papel - Carton	Ontziak / Envases	4,65	3,57%	
(1,3) GUZTIRA PAPER - KARTOIA / TOTAL PAPEL - CARTÓN				12,51	9,60%	
(1) = (1,1)+(1,2)+(1,3) GUZTIRA/TOTAL MOB				80,16	61,54%	
MATERIAL MISTOA / MATERIAL MIXTO	11	Material mistoa / Material mixto	Pixoihal eta konpresak / Pañales y compresas	2,87	2,20%	
	12	Material mistoa / Material mixto	Larrua eta oihalak / Cuero y textiles	11,69	8,98%	
(2) TOTAL MATERIAL MIXTO				14,57	11,18%	
BEIRAZKO ONTZIAK / ENVASES VIDRIO	13	Beirazko ontziak / Envases vidrio	Beira gardena / Vidrio transparente	1,29	0,99%	
	14	Beirazko ontziak / Envases vidrio	Koloredun beira / Vidrio de color	4,09	3,14%	
(3) TOTAL ENVASES VIDRIO				5,38	4,13%	
ONTZI ARINAK / ENVASES LIGEROS	15	Plastikozko ontziak / Envases plasticos	PET (primario, sekundarioa, tertziarioa) / PET (Primario, secundario y terciario)	1,76	1,35%	
	16	Plastikozko ontziak / Envases plasticos	PEAD (primario, sekundarioa, tertziarioa) / PEAD (Primario, secundario y terciario)	0,92	0,71%	
	17	Plastikozko ontziak / Envases plasticos	PVC (primario, sekundarioa, tertziarioa) / PVC (Primario, secundario y terciario)	0,05	0,04%	
	18	Plastikozko ontziak / Envases plasticos	PP (primario, sekundarioa, tertziarioa) / PP (Primario, secundario y terciario)	0,66	0,51%	
	19	Plastikozko ontziak / Envases plasticos	PS (primario, sekundarioa, tertziarioa) / PS (Primario, secundario y terciario)	0,65	0,50%	
	20	Plastikozko ontziak / Envases plasticos	Bestelako plastikozko ontziak / Otros plasticos	0,59	0,45%	
	21	Plastikozko ontziak / Envases plasticos	FILM poltsa ez dena / excepto bolsa camisa	0,46	0,35%	
	22	Plastikozko ontziak / Envases plasticos	FILM poltsa / bolsa camisa	2,46	1,89%	
	23	Plastikozko ontziak / Envases plasticos	Pollespaneko ontziak / Envases poliespan	0,06	0,04%	
	(4,1) GUZTIRA PLASTIKOZKO ONTZIAK / TOTAL ENVASES PLASTICOS				7,61	5,84%
	24	Metalezko ontziak / Envases metalicos	Ontzi ferrikoak / Envases ferricos	3,35	2,57%	
	25	Metalezko ontziak / Envases metalicos	Ontzi ez ferrikoak / Envases no ferricos	0,33	0,25%	
	(4,2) GUZTIRA METALEZKO ONTZIAK / TOTAL ENVASES METALICOS				3,68	2,83%
	26	Ontzi konplexuak / Envases complejos	Brick	0,30	0,23%	
27	Ontzi konplexuak / Envases complejos	Kafe kapsuluak / Capsulas de cafe	0,19	0,14%		
28	Ontzi konplexuak / Envases complejos	Beste ontzi konplexuak / Otros envases complejos	0,00	0,00%		
(4,3) GUZTIRA ONTZI KONPLEXUAK / TOTAL ENVASES COMPLEJOS				0,48	0,37%	
29	Bestelako ontziak / Otros envases	Egurrezko ontziak / Envases de madera	1,85	1,42%		
30	Bestelako ontziak / Otros envases	Beste ontziak (seramika,...) / Otros envases (cerámica,...)	0,00	0,00%		
(4,4) GUZTIRA BESTE ONTZIAK / TOTAL OTROS ENVASES				1,85	1,42%	
(4) = (4,1)+(4,2)+(4,3)+(4,4) GUZTIRA ONTZI ARINAK / TOTAL ENVASES LIGEROS				13,62	10,46%	
ERREFUSA / RESIDUO	31	Era askotakoak eta nahasketak / Varios y miscelaneos	Zaborretako poltsa beltza / Bolsa de basura negra	1,61	1,24%	
	32	Era askotakoak eta nahasketak / Varios y miscelaneos	Ontzia ez den beira / Vidrio no envase	0,00	0,00%	
	33	Era askotakoak eta nahasketak / Varios y miscelaneos	Ontzia ez den plastika / Plastico no envase	7,69	5,91%	
	34	Era askotakoak eta nahasketak / Varios y miscelaneos	Ontzia ez den metala (ferrikoa eta ez ferrikoa) / Metal no envase (ferrico y no ferrico)	0,25	0,19%	
	35	Era askotakoak eta nahasketak / Varios y miscelaneos	Besteak (kableak, kautsoak, gomak, RAE ez diren jostailuak, ontzia ez den poliespan,...) / Otros (cables, caucho, gomas, juguetes no RAE, poliespan no envases,...)	1,17	0,90%	
	(5,1) TOTAL VARIOS Y MISCELANEOS				10,74	8,24%
	36	Arriskutsuak / Peligrosos	Medikamentuak / Medicamentos	0,10	0,08%	
	37	Arriskutsuak / Peligrosos	Pilak / Pilas	0,12	0,09%	
	38	Arriskutsuak / Peligrosos	Oloak, pinturak, bernizak eta aerosolak / Acetres, pinturas, barnices y aerosoles	0,42	0,32%	
	39	Arriskutsuak / Peligrosos	Besteak (fluoreszentzuek, merkurio lamparak,...) / Otros (fluorescentes, lámparas de mercurio,...)	0,02	0,01%	
	(5,2) GUZTIRA ARRISKUTSUAK / TOTAL PELIGROSOS				0,66	0,51%
	40	AEH / RAES	110/2015 EDko 2. kategoriako etxetresna elektrikoak / Electrodomesticos categoría 2 RD 110/2015	0,00	0,00%	
	41	AEH / RAES	110/2015 EDko 3,4,5,6,7,8,9 eta 10. kategorionko aparatu elektronikoak / Equipos y aparatos electrónicos cat. 3, 4, 5, 6, 7, 8, 9 y 10 RD 110/2015	1,69	1,30%	
	(5,3) GUZTIRA AEH / TOTAL RAES				1,69	1,30%
42	Bestelakoak / Otros	Beste tamaina handiak / Otros voluminosos	2,28	1,75%		
(5,4) TOTAL VOLUMINOSOS				2,28	1,75%	
43	Bestelakoak / Otros	Zatitzi ez organikoa, lurrak, zeramikak eta harriak / Finos inorgánicos, tierras, cerámica, piedras y petreos	1,16	0,89%		
(5,5) GUZTIRA INERTEAK / TOTAL INERTES				1,16	0,89%	
(5) = (5,1)+(5,2)+(5,3)+(5,4)+(5,5) GUZTIRA ERREFUSA / TOTAL RESIDUO				16,53	12,68%	
(1)+(2)+(3)+(4)+(5) GUZTIRA / TOTAL				130,25	100,00%	

DATU OROKORRAK / DATOS GENERALES							
KARAKTERIZAZIO PUNTUA / PUNTO DE CARACTERIZACIÓN		VERTEDERO DE SASEIETA		DATA / FECHA	07/07/2016	ORDUA / HORA	
KARAKTERIZAZIO DUEN ENPRESA / EMPRESA CARACTERIZADORA		ASMATU S.L.P	SINADURA / FIRMA	HASIERA / INICIO		8:00	
ARDURADUNAREN IZENA / NOMBRE DEL RESPONSABLE		EGOITZ IMAZ ALKIZALETE	<i>Egoitz Imaz</i>	AMAIERA / FINAL		13:00	
IBILBIDEAREN EZAUGARRIAK / CARACTERÍSTICAS RUTA							
IBILBIDEAREN ID/ ID RUTA	SAU004	IZENA / NOMBRE RUTA		LEGAZPI			
MANKOMUNITATEA / MANCOMUNIDAD	SASEIETA	OHARRA / COMENTARIO					
HERRIAK / MUNICIPIOS	LEGAZPI						
KAMIOI/HONDAKINAREN EZAUGARRIAK / CARACTERÍSTICAS CAMION / RESIDUO							
LAGINAREN KODIA / CODIGO MUESTRA	KAMIOI MOTA / TIPO DE CAMION	MATRIKULA / MATRICULA	PISU GORDINA / PESO BRUTO CAMION (Kg)	15980			
B	LATERAL	0400 JJK	TARA (Kg)	14300			
OHARRAK / OBSERVACIONES		HOSPITALEKO HONDAKIN UGARI ETA 4,5 KG LIBURUAK	HONDAKINAREN PISUA / PESO RESIDUO (Kg)	1680			
		MUCHO RESIDUO HOSPITALARIO Y 4,5 KG DE LIBROS	KUARTERO KOPURUA / Nº DE CUARTEROS	4 (105)			
KARAKTERIZAZIO MATRIZEA / MATRIZ DE CARACTERIZACIÓN							
TALDEA / GRUPO	Nº	AZPITALDEA / SUBGRUPO	MATERIALA / MATERIAL	PISUA / PESO (KG)	KOPURUA / CANTIDAD (N)		
MOG	1	Elikagai hondarrak / Restos de alimento	Xahuketa / Despillarro	1,83	1,51%		
	2	Elikagai hondarrak / Restos de alimento	Ez xahuketa / No despillarro	9,61	7,92%		
	3	lorezaintza hondarrak / Restos de jardineria	Zuzkara / Leñoso	0,00	0,00%		
	4	Lorezaintza hondarrak / Restos de jardineria	Ez zuzkara / No leñoso	0,24	0,20%		
	5	Bestelakoak / Otros	Hondakin organikodun zelulosa xurgatzailea / Celulosa absorbente con restos orgánicos	9,01	7,42%		
	6	Bestelakoak / Otros	Beste materia organiko asimilagarriak (zertrautsa, kortoos...) / Asimilables orgánicos (serrín, corcho...)	1,07	0,88%		
				(1,1) GUZTIRA MOG / TOTAL MOC	21,76	17,93%	
	EGURRA / MADERA	7	Ez ontziak / No envase	Tratatua / Tratado	1,65	1,36%	
		8	Ez ontziak / No envase	Tratatu gabekoa / Sin tratar	0,00	0,00%	
				(1,2) EGURRA GUZTIRA (Ez ontziak) / TOTAL MADERA (No envase)	1,65	1,36%	
PAPER - KARTOIA / PAPEL - CARTÓN	9	Paper-kartoiak / Papel - Carton	Ez ontziak / No envase	11,84	9,75%		
	10	Paper-kartoiak / Papel - Carton	Ontziak / Envases	1,89	1,55%		
			(1,3) GUZTIRA PAPER - KARTOIA / TOTAL PAPEL - CARTÓN	13,73	11,31%		
			(1) = (1,1)+(1,2)+(1,3) GUZTIRA/TOTAL MOG	37,14	30,59%		
MATERIAL MIXTOA / MATERIAL MIXTO	11	Material mistoa / Material mixto	Pixoihal eta kongresak / Pañales y compresas	38,69	32,03%		
	12	Material mistoa / Material mixto	Larrua eta oihalak / Cuero y textiles	13,56	11,17%		
			(2) TOTAL MATERIAL MIXTO	52,45	43,20%		
BEIRAZKO ONTZIAK / ENVASES VIDRIO	13	Beirazko ontziak / Envases vidrio	Beira gardena / Vidrio transparente	3,28	2,70%		
	14	Beirazko ontziak / Envases vidrio	Koloredun beira / Vidrio de color	0,00	0,00%		
			(3) TOTAL ENVASES VIDRIO	3,28	2,70%		
ONTZI ARINAK / ENVASES LIGEROS	15	Plastikoak ontziak / Envases plasticos	PET (primarioa, sekundarioa, tertziarioa) / PET (Primario, secundario y terciario)	1,24	1,02%		
	16	Plastikoak ontziak / Envases plasticos	PEAD (primarioa, sekundarioa, tertziarioa) / PEAD (Primario, secundario y terciario)	1,41	1,16%		
	17	Plastikoak ontziak / Envases plasticos	PVC (primarioa, sekundarioa, tertziarioa) / PVC (Primario, secundario y terciario)	0,00	0,00%		
	18	Plastikoak ontziak / Envases plasticos	PP (primarioa, sekundarioa, tertziarioa) / PP (Primario, secundario y terciario)	1,27	1,04%		
	19	Plastikoak ontziak / Envases plasticos	PS (primarioa, sekundarioa, tertziarioa) / PS (Primario, secundario y terciario)	0,33	0,27%		
	20	Plastikoak ontziak / Envases plasticos	Bestelako plastikoak / Otros plasticos	2,81	2,32%		
	21	Plastikoak ontziak / Envases plasticos	FILM poltsa ez dena / excepto bolsa camisa	0,67	0,55%		
	22	Plastikoak ontziak / Envases plasticos	FILM poltsa / bolsa camisa	0,74	0,61%		
	23	Plastikoak ontziak / Envases plasticos	Poliespaneko ontziak / Envases poliespan	0,00	0,00%		
				(4,1) GUZTIRA PLASTIKOAK ONTZIAK / TOTAL ENVASES PLASTICOS	8,47	6,97%	
	24	Metalezko ontziak / Envases metalicos	Ontzi ferrikoak / Envases ferricos	0,49	0,40%		
	25	Metalezko ontziak / Envases metalicos	Ontzi ez ferrikoak / Envases no ferricos	0,00	0,00%		
				(4,2) GUZTIRA METALEZKO ONTZIAK / TOTAL ENVASES METALICOS	0,49	0,40%	
	26	Ontzi konplexuak / Envases complejos	Brick	0,44	0,36%		
	27	Ontzi konplexuak / Envases complejos	Kafe kapsulak / Capsulas de café	0,98	0,81%		
	28	Ontzi konplexuak / Envases complejos	Beste ontzi konplexuak / Otros envases complejos	0,37	0,31%		
				(4,3) GUZTIRA ONTZI KONPLEXUAK / TOTAL ENVASES COMPLEJOS	1,79	1,47%	
	29	Bestelako ontziak / Otros envases	Egurrezko ontziak / Envases de madera	0,00	0,00%		
	30	Bestelako ontziak / Otros envases	Beste ontziak (zeramika...) / Otros envases (ceramica...)	0,00	0,00%		
			(4,4) GUZTIRA BESTE ONTZIAK / TOTAL OTROS ENVASES	0,00	0,00%		
			(4) = (4,1)+(4,2)+(4,3)+(4,4) GUZTIRA ONTZI ARINAK / TOTAL ENVASES LIGEROS	10,75	8,85%		
ERREFUSA / RECHAZO	31	Era askotakoak eta nahasketak / Varios y miscelaneos	Zaborretako poltsa beltza / Bolsa de basura negra	1,08	0,89%		
	32	Era askotakoak eta nahasketak / Varios y miscelaneos	Ontzia ez den beira / Vidrio no envase	1,16	0,95%		
	33	Era askotakoak eta nahasketak / Varios y miscelaneos	Ontzia ez den plastiko / Plastico no envase	4,26	3,51%		
	34	Era askotakoak eta nahasketak / Varios y miscelaneos	Ontzia ez den metala (ferrikoa eta ez ferrikoa) / Metal no envase (ferrico y no ferrico)	1,87	1,54%		
	35	Era askotakoak eta nahasketak / Varios y miscelaneos	Besteak (kableak, kautsoak, gomak, BAE ez diren jostailuak, ontzia ez den poliespan...) / Otros (cables, caucho, gomas, juguetes no BAE, poliespan no envases...)	2,87	2,36%		
				(5,1) TOTAL VARIOS Y MISCELANEOS	11,24	9,26%	
	36	Arriskutsuak / Peligrosos	Medikamentuak / Medicamentos	0,81	0,66%		
	37	Arriskutsuak / Peligrosos	Pilak / Pilas	0,25	0,21%		
	38	Arriskutsuak / Peligrosos	Oliak, pinturak, bernizak eta aerosolak / Aceites, pinturas, barnices y aerosoles	0,00	0,00%		
	39	Arriskutsuak / Peligrosos	Besteak (fluoreszenteak, merkurio lanparak...) / Otros (fluorescentes, lámparas de mercurio...)	0,05	0,04%		
				(5,2) GUZTIRA ARRISKUTSUAK / TOTAL PELIGROSOS	1,11	0,91%	
	40	AEH / RAEs	110/2015 EDko 2. kategorioako etxetresna elektrikoak / Electrodomesticos categoria 2 RD 110/2015	0,00	0,00%		
	41	AEH / RAEs	110/2015 EDko 3,4,5,6,7,8,9 eta 10. kategorioko aparatu elektronikoak / Equipos y aparatos electrónicos cat. 3, 4, 5, 6, 7, 8, 9 y 10 RD 110/2015	1,26	1,04%		
				(5,3) GUZTIRA AEH / TOTAL RAEs	1,26	1,04%	
	42	Bestelakoak / Otros	Beste tamaina handikoak / Otros voluminosos	0,46	0,38%		
				(5,4) TOTAL VOLUMINOSOS	0,46	0,38%	
	43	Bestelakoak / Otros	Zatitzi ez organikoa, lurrak, zeramikak eta harriak / Finos inorgánicos, tierras, cerámica, piedras y petreos	3,73	3,07%		
				(5,5) GUZTIRA INERTEAK / TOTAL INERTES	3,73	3,07%	
				(5) = (5,1)+(5,2)+(5,3)+(5,4)+(5,5) GUZTIRA ERREFUSA / TOTAL RECHAZO	17,79	14,65%	
			(1)+(2)+(3)+(4)+(5) GUZTIRA / TOTAL	121,41	100,00%		

DATU OROKORRAK / DATOS GENERALES								
KARAKTERIZAZIO PUNTUA / PUNTO DE CARACTERIZACIÓN		VERTEDERO DE SASETA			DATA / FECHA	07/07/2016	ORDUA / HORA	
KARAKTERIZAZIOEN DUTEN ERPISEA / EMPRESA CARACTERIZADORA		ASMATU S.L.P	SINADURA / FIRMA			HASIERA / INICIO	13.00	
ARDURADUNAREN IZENA / NOMBRE DEL RESPONSABLE		EGOITZ IMAZ ALKIZALETE			AMAIERA / FINAL		17.00	
IBILBIDEAREN EZAUGARRIAK / CARACTERÍSTICAS RUTA								
IBILBIDEAREN ID / ID RUTA		TOU002			IZENA / NOMBRE RUTA	VILLABONA		
MANKOMUNITATEA / MANCOMUNIDAD		TOLOSALDEA			DHARRA / COMENTARIO			
HERRIAI / MUNICIPIO/S		VILLABONA						
KAMIOI/HONDAKINAREN EZAUGARRIAK / CARACTERÍSTICAS CAMION / RESIDUO								
LAGINAREN KODEA / CODIGO MUESTRA		KAMIOI MOTA / TIPO DE CAMION	MATRIKULA / MATRÍCULA	PISU GORDINA / PESO BRUTO CAMION (kg)		17710		
9		LATERAL	3520 HPH	TARA (kg)		15700		
DHARRAK / OBSERVACIONES		TABERNAKO HONDAKIN ASKO / ORGANIKO UGARI ATEZ ATE SISTEMARAKO MUCHO RESIDUO DE BAR / CANTIDAD DE ORGANICO PARA SISTEMA PUERTA A PUERTA		HONDAMINAREN PISUA / PESO RESIDUO (kg)		2010		
				KUARTERO KOPURUA / Nº DE CUARTEROS		4 (125,62)		
KARAKTERIZAZIO MATRIZEA / MATRIZ DE CARACTERIZACIÓN								
TALDEA / GRUPO		Nº	AZPIALDEA / SUBGRUPO	MATERIALA / MATERIAL	PISUA / PESO (KG)	KOPURUA / CANTIDAD (%)		
MOB	MOK / MOC	1	Elikagai hondarrak / Restos de alimento	Xahuketa / Despillarro	6,63	5,78%		
		2	Elikagai hondarrak / Restos de alimento	Ez xahuketa / No despillarro	30,62	26,69%		
		3	Lorezaintza hondarrak / Restos de jardineria	Zuzkara / Leñoso	4,69	4,09%		
		4	Lorezaintza hondarrak / Restos de jardineria	Ez zuzkara / No leñoso	0,00	0,00%		
		5	Bestelakoak / Otros	Hondakin organikodun zelulosa xurgatzailea / Celulosa absorbente con restos orgánicos	4,95	4,32%		
		6	Bestelakoak / Otros	Beste materia organiko asimilagarriak (zerrautsa, kortxo...) / Asimilables orgánicos (serrín, corcho...)	11,23	9,79%		
	(1.1) GUZTIRA MOK / TOTAL MOC					58,12	50,67%	
	MADERA / MADERA	7	Ez ontziak / No envase	Tratatu / Tratado	0,97	0,85%		
		8	Ez ontziak / No envase	Tratatu gabekoa / Sin tratar	0,00	0,00%		
	(1.2) EGURRA GUZTIRA (Ez ontziak) / TOTAL MADERA (No envase)					0,97	0,85%	
PAPEL / KARTON / BARRIO / CARTON	9	Paper-kartoiak / Papel - Carton	Ez ontziak / No envase	5,86	5,11%			
	10	Paper-kartoiak / Papel - Carton	Ontziak / Envases	2,09	1,82%			
(1.3) GUZTIRA PAPEL - KARTOIA / TOTAL PAPEL - CARTON					7,95	6,93%		
(1) = (1.1)+(1.2)+(1.3) GUZTIRA / TOTAL MOB					67,05	58,45%		
MATERIAL MIXTOA / MATERIAL MIXTO	11	Materia mistoa / Material misto	Pixoihai eta konpresak / Pañales y compresas	3,85	3,36%			
	12	Materia mistoa / Material misto	Larnua eta oihalak / Cuero y textiles	7,15	6,23%			
(2) TOTAL MATERIAL MIXTO					11,00	9,59%		
BEIRAZKO ONTZIAK / ENVASES VIDRIO	13	Beirazko ontziak / Envases vidrio	Beira gardena / Vidrio transparente	2,37	2,06%			
	14	Beirazko ontziak / Envases vidrio	Koloredun beira / Vidrio de color	1,27	1,10%			
(3) TOTAL ENVASES VIDRIO					3,64	3,17%		
ONTZI ARINAK / ENVASES LIGEROS	15	Plastikozko ontziak / Envases plasticos	PET (primario, sekundario, tertziario) / PET (Primario, secundario y terciario)	2,21	1,93%			
	16	Plastikozko ontziak / Envases plasticos	PEAD (primario, sekundario, tertziario) / PEAD (Primario, secundario y terciario)	1,66	1,45%			
	17	Plastikozko ontziak / Envases plasticos	PVC (primario, sekundario, tertziario) / PVC (Primario, secundario y terciario)	0,16	0,14%			
	18	Plastikozko ontziak / Envases plasticos	PP (primario, sekundario, tertziario) / PP (Primario, secundario y terciario)	0,93	0,81%			
	19	Plastikozko ontziak / Envases plasticos	PS (primario, sekundario, tertziario) / PS (Primario, secundario y terciario)	1,09	0,95%			
	20	Plastikozko ontziak / Envases plasticos	Bestelako plastikozko / Otros plasticos	1,11	0,97%			
	21	Plastikozko ontziak / Envases plasticos	FILM poltsa ez dena / excepto bolsa camisa	0,58	0,50%			
	22	Plastikozko ontziak / Envases plasticos	FILM poltsa / bolsa camisa	1,17	1,02%			
	23	Plastikozko ontziak / Envases plasticos	Poliespaneko ontziak / Envases poliespan	0,00	0,00%			
	(4.1) GUZTIRA PLASTIKOZKO ONTZIAK / TOTAL ENVASES PLASTICOS					8,91	7,77%	
	24	Metalezko ontziak / Envases metalicos	Ontzi ferrikoak / Envases ferricos	1,46	1,27%			
	25	Metalezko ontziak / Envases metalicos	Ontzi ez ferrikoak / Envases no ferricos	0,36	0,32%			
	(4.2) GUZTIRA METALEZKO ONTZIAK / TOTAL ENVASES METALICOS					1,82	1,59%	
	26	Ontzi konplexuak / Envases complejos	Brick	0,92	0,80%			
27	Ontzi konplexuak / Envases complejos	Kafe kapsulak / Capsulas de café	0,48	0,41%				
28	Ontzi konplexuak / Envases complejos	Beste ontzi konplexuak / Otros envases complejos	0,09	0,08%				
(4.3) GUZTIRA ONTZI KONPLEXUAK / TOTAL ENVASES COMPLEJOS					1,48	1,29%		
29	Bestelako ontziak / Otros envases	Egurrezko ontziak / Envases de madera	0,39	0,34%				
30	Bestelako ontziak / Otros envases	Beste ontziak (zeramika...) / Otros envases (cerámica...)	0,00	0,00%				
(4.4) GUZTIRA BESTE ONTZIAK / TOTAL OTROS ENVASES					0,39	0,34%		
(4) = (4.1)+(4.2)+(4.3)+(4.4) GUZTIRA ONTZI ARINAK / TOTAL ENVASES LIGEROS					12,60	10,98%		
ERREFUSA / RECHAZO	31	Era askotakoak eta nahasketak / Varios y miscelaneos	Zaborretako poltsa beltza / Bolsa de basura negra	1,18	1,03%			
	32	Era askotakoak eta nahasketak / Varios y miscelaneos	Ontzia ez den beira / vidrio no envase	0,72	0,63%			
	33	Era askotakoak eta nahasketak / Varios y miscelaneos	Ontzia ez den plastiko / Plastico no envase	8,09	7,05%			
	34	Era askotakoak eta nahasketak / Varios y miscelaneos	Ontzia ez den metala (ferriko eta ez ferriko) / Metal no envase (ferrico y no ferrico)	0,50	0,43%			
	35	Era askotakoak eta nahasketak / Varios y miscelaneos	Besteak (kableak, kautsoak, gomak, RAE ei diren jostailuak, ontzi ez den poliespan...) / Otros (cables, caucho, gomas, juguetes no RAE, poliespan no envases...)	1,53	1,34%			
	(5.1) TOTAL VARIOS Y MISCELANEOS					12,02	10,48%	
	36	Arriskutsuak / Peligrosos	Medikamentuak / Medicamentos	0,36	0,32%			
	37	Arriskutsuak / Peligrosos	Pilak / Pilas	0,00	0,00%			
	38	Arriskutsuak / Peligrosos	Olioak, pinturak, berniak eta aerosolak / Aceites, pinturas, barnices y aerosoles	0,48	0,41%			
	39	Arriskutsuak / Peligrosos	Besteak (fluoreszentek, merkurio lanparek...) / Otros (fluorescentes, lámparas de mercurio...)	0,00	0,00%			
	(5.2) GUZTIRA ARRISKUTSUAK / TOTAL PELIGROSOS					0,84	0,73%	
	40	AEH / RAEs	110/2015 EDir 2. kategoriako etxetresna elektrikoak / Electrodomesticos categoria 2 RD 110/2015	0,00	0,00%			
	41	AEH / RAEs	110/2015 EDir 3,4,5,6,7,8,9 eta 10. kategoriako aparatu elektronikok / Equipos y aparatos electrónicos cat. 3, 4, 5, 6, 7, 8, 9 y 10 RD 110/2015	1,59	1,39%			
	(5.3) GUZTIRA AEH / TOTAL RAEs					1,59	1,39%	
42	Bestelakoak / Otros	Beste tamaina handikoak / Otros voluminosos	1,67	1,46%				
(5.4) TOTAL VOLUMINOSOS					1,67	1,46%		
43	Bestelakoak / Otros	Zatik ez organikok, lurrik, zeramikak eta harriak / Fijos inorganicos, tierras, cerámicas, piedras y petros	4,30	3,75%				
(5.5) GUZTIRA INERTIAK / TOTAL INERTES					4,30	3,75%		
(5) = (5.1)+(5.2)+(5.3)+(5.4)+(5.5) GUZTIRA ERREFUSA / TOTAL RECHAZO					20,42	17,80%		
(1)+(2)+(3)+(4)+(5) GUZTIRA / TOTAL					114,70	100,00%		

DATU OROKORRAK / DATOS GENERALES						
KARAKTERIZAZIO PUNTUA / PUNTO DE CARACTERIZACIÓN		VERTEDERO DE SASIETA		DATA / FECHA	08/07/2016	
KARAKTERIZAZIAREN DUEÑA / EMPRESA / EMPRESA CARACTERIZADORA		ASMATU S.L.P	SINADURA / FIRMA	HASIERA / INICIO	8:00	
ARDURADUNAREN IZENA / NOMBRE DEL RESPONSABLE		EGOITZ IMAZ ALKIZALETE	<i>Egoitz Imaz</i>	AMAIERA / FINAL	13:00	
IBILBIDEAREN EZAUGARRIAK / CARACTERÍSTICAS RUTA						
IBILBIDEAREN ID / ID RUTA	SAL003	IZENA / NOMBRE RUTA		LAZKAO		
MANKOMUNITATEA / MANCOMUNIDAD	SASIETA	OHARRA / COMENTARIO				
HERRIK / MUNICIPIO/S		LAZKAO				
KAMIJOI/HONDAKINAREN EZAUGARRIAK / CARACTERÍSTICAS CAMION / RESIDUO						
LAGINAREN KODEA / CODIGO MUESTRA	KAMIJOI MOTA / TIPO DE CAMION	MATRIKULA / MATRICULA	PISU GORDINA / PESO BRUTO CAMION (Kg)	15880		
10	LATERAL	0953 JLY	TARA (Kg)	14300		
OHARRAK / OBSERVACIONES			HONDAKINAREN PESUA / PESO RESIDUO (Kg)	1580		
			KUARTETO KOPURUA / Nº DE CUARTEOS	3 (197,5)		
KARAKTERIZAZIO MATRIZEA / MATRIZ DE CARACTERIZACIÓN						
TALDEA / GRUPO	Nº	AZPIALDEA / SUBGRUPO	MATERIALA / MATERIAL	PISUA / PESO (KG)	KOPURUA / CANTIDAD (%)	
MOS	1	Elikagai hondarrak / Restos de alimento	Xahuketa / Despilfarro	0,96	0,67%	
	2	Elikagai hondarrak / Restos de alimento	Ez xahuketa / No despilfarro	21,23	14,84%	
	3	Lorezaintza hondarrak / Restos de jardineria	Zuzkara / Leñoso	0,00	0,00%	
	4	Lorezaintza hondarrak / Restos de jardineria	Ez zuzkara / No leñoso	0,12	0,08%	
	5	Bestelakoak / Otros	Hondakin organikodun zelulosa surgatzailea / Celulosa absorbente con restos orgánicos	6,15	4,30%	
	6	Bestelakoak / Otros	Beste materia organiko asimilagarriak (zeraurtsa, kortxo...) / Asimilables orgánicos (serrín, corcho...)	20,64	14,44%	
				(1,1) GUZTIRA MOS / TOTAL MOS	49,09	34,33%
	GURRIA / MADERA	7	Ez ontziak / No envase	Tratatu / Tratado	0,17	0,12%
		8	Ez ontziak / No envase	Tratatu gabekoa / Sin tratar	0,00	0,00%
				(1,2) GURRIA GUZTIRA (Ez ontziak) / TOTAL MADERA (No envase)	0,17	0,12%
PAPEL - KARTON / PAPER - CARTON	9	Paper-kartoa / Papel - Carton	Ez ontziak / No envase	15,36	10,60%	
	10	Paper-kartoa / Papel - Carton	Ontziak / Envases	2,20	1,54%	
			(1,3) GUZTIRA PAPER - KARTOIA / TOTAL PAPEL - CARTON	17,36	12,14%	
			(1) = (1,1)+(1,2)+(1,3) GUZTIRA / TOTAL MOS	66,62	46,59%	
MATERIAL MIXTOA / MATERIAL MIXTO	11	Material mistoa / Material mixto	Pisoihal eta konpresak / Pañales y compreses	30,61	21,41%	
	12	Material mistoa / Material mixto	Larrua eta oihalak / Cuero y textiles	18,31	12,81%	
			(2) TOTAL MATERIAL MIXTO	48,93	34,22%	
BEIRAZKO ONTZIAK / ENVASES VIDRIO	13	Beirazko ontziak / Envases vidrio	Beira gardena / Vidrio transparente	2,21	1,55%	
	14	Beirazko ontziak / Envases vidrio	Koloreduen beira / Vidrio de color	0,11	0,07%	
			(3) TOTAL ENVASES VIDRIO	2,32	1,62%	
ONTZI ARINK / ENVASES LIGEROS	15	Plastikozko ontziak / Envases plasticos	PET (primarioa, sekundarioa, tertziarioa) / PET (Primario, secundario y terciario)	1,21	0,85%	
	16	Plastikozko ontziak / Envases plasticos	PEAD (primarioa, sekundarioa, tertziarioa) / PEAD (Primario, secundario y terciario)	0,41	0,28%	
	17	Plastikozko ontziak / Envases plasticos	PVC (primarioa, sekundarioa, tertziarioa) / PVC (Primario, secundario y terciario)	0,00	0,00%	
	18	Plastikozko ontziak / Envases plasticos	PP (primarioa, sekundarioa, tertziarioa) / PP (Primario, secundario y terciario)	0,78	0,55%	
	19	Plastikozko ontziak / Envases plasticos	PS (primarioa, sekundarioa, tertziarioa) / PS (Primario, secundario y terciario)	0,61	0,42%	
	20	Plastikozko ontziak / Envases plasticos	Bestelako plastikozkoak / Otros plasticos	0,27	0,19%	
	21	Plastikozko ontziak / Envases plasticos	FILM poltsa ez dena / excepto bolsa camisa	0,59	0,41%	
	22	Plastikozko ontziak / Envases plasticos	FILM poltsa / bolsa camisa	0,77	0,54%	
	23	Plastikozko ontziak / Envases plasticos	Poliespaneko ontziak / Envases poliespan	0,00	0,00%	
				(4,1) GUZTIRA PLASTIKOZKO ONTZIAK / TOTAL ENVASES PLASTICOS	4,63	3,24%
	24	Metalezko ontziak / Envases metalicos	Ontzi ferrikoak / Envases ferricos	1,36	0,95%	
	25	Metalezko ontziak / Envases metalicos	Ontzi ez ferrikoak / Envases no ferricos	0,75	0,53%	
				(4,2) GUZTIRA METALEZKO ONTZIAK / TOTAL ENVASES METALICOS	2,12	1,48%
	26	Ontzi konplexuak / Envases complejos	Brick	1,01	0,70%	
	27	Ontzi konplexuak / Envases complejos	Kafe kapsulak / Capsulas de café	1,30	0,91%	
	28	Ontzi konplexuak / Envases complejos	Beste ontzi konplexuak / Otros envases complejos	0,56	0,39%	
				(4,3) GUZTIRA ONTZI KONPLEXUAK / TOTAL ENVASES COMPLEJOS	2,86	2,00%
	29	Bestelako ontziak / Otros envases	Egurrezko ontziak / Envases de madera	0,00	0,00%	
	30	Bestelako ontziak / Otros envases	Beste ontziak (zeramika...) / Otros envases (cerámica...)	0,00	0,00%	
				(4,4) GUZTIRA BESTE ONTZIAK / TOTAL OTROS ENVASES	0,00	0,00%
				(4) = (4,1)+(4,2)+(4,3)+(4,4) GUZTIRA ONTZI ARINK / TOTAL ENVASES LIGEROS	9,61	6,72%
	ERREFUSA / RECHAZO	31	Era askotakoak eta nahasketak / Varios y miscelaneos	Zaborretako poltsa beltza / Bolsa de basura negra	1,40	0,98%
		32	Era askotakoak eta nahasketak / Varios y miscelaneos	Ontzia ez den beira / Vidrio no envase	0,00	0,00%
33		Era askotakoak eta nahasketak / Varios y miscelaneos	Ontzia ez den plastikoa / Plastico no envase	3,70	2,59%	
34		Era askotakoak eta nahasketak / Varios y miscelaneos	Ontzia ez den metala (ferrikoa eta ez ferrikoa) / Metal no envase (ferrico y no ferrico)	2,06	1,44%	
35		Era askotakoak eta nahasketak / Varios y miscelaneos	Bistinak (kableak, kautsoak, gomak, RAE ez diren jostailuak, ontzia ez den poliespan...) / Otros (cables, caucho, gomas, juguetes no RAE, poliespan no envases...)	1,74	1,21%	
			(5,1) TOTAL VARIOS Y MISCELANEOS	8,90	6,23%	
36		Arriskutsuak / Peligrosos	Medikamentuak / Medicamentos	0,86	0,60%	
37		Arriskutsuak / Peligrosos	Pilak / Pilas	0,06	0,04%	
38		Arriskutsuak / Peligrosos	Olioak, pinturak, bernizak eta aerosolak / Aceites, pinturas, barnices y aerosoles	0,08	0,05%	
39		Arriskutsuak / Peligrosos	Besteak (fluoreszenteak, merkurio lanparak...) / Otros (fluorescentes, lámparas de mercurio...)	0,00	0,00%	
			(5,2) GUZTIRA ARRISKUTSUAK / TOTAL PELIGROSOS	1,00	0,70%	
40		AEH / RAEs	110/2015 EDko 2. kategoriako etxetresna elektrikoak / Electrodomesticos categoría 2 RD 110/2015	0,00	0,00%	
41		AEH / RAEs	110/2015 EDko 3,4,5,6,7,8,9 eta 10. kategoriako aparatu elektronikokoak / Equipos y aparatos electrónicos cat. 3, 4, 5, 6, 7, 8, 9 y 10 RD 110/2015	4,45	3,11%	
			(5,3) GUZTIRA AEH / TOTAL RAEs	4,45	3,11%	
42		Bestelakoak / Otros	Beste tamaina handikoak / Otros voluminosos	0,00	0,00%	
			(5,4) TOTAL VOLUMINOSOS	0,00	0,00%	
43		Bestelakoak / Otros	Zatik ez organikoa, lurrak, zeramikak eta harriak / Finos inorgánicos, tierras, cerámica, piedras y petreos	1,17	0,82%	
			(5,5) GUZTIRA INERTEAK / TOTAL INERTES	1,17	0,82%	
			(5) = (5,1)+(5,2)+(5,3)+(5,4)+(5,5) GUZTIRA ERREFUSA / TOTAL RECHAZO	15,52	10,85%	
			(1)+(2)+(3)+(4)+(5) GUZTIRA / TOTAL	142,98	100,00%	

DATU DROKORRAK / DATOS GENERALES						
KARAKTERIZAZIO PUNTUA / PUNTO DE CARACTERIZACION		VERTEDERO DE SASIETA		DATA / FECHA	08/07/2016	
KARAKTERIZAZIO ENpresa / EMPRESA CARACTERIZADORA		ASMATU S.L.P	SINADURA / FIRMA	HASIERA / INICIO	13:00	
ARDURADUNAREN / ZENBAZ / NOMBRE DEL RESPONSABLE		EGOITZ IMAZ ALKIZALETE		AMAIERA / FINAL	18:00	
IBILBIDEAREN EZAUGARRIAK / CARACTERISTICAS RUTA						
IBILBIDEAREN ID / ID RUTA	SAU006	ZENA / NOMBRE RUTA		KONTENEDORE GRISEKO HERRIAK		
MANKOMUNITATEA / MANCOMUNIDAD	SASIETA	DHARRA / COMENTARIO		IBILBIDE ALDATUA TXIP KONTENEDOREAK BAKARRIK JASOTZEKO		
HERRIAK / MUNICIPIO/S	ATAUN - IDIAZABAL - OLABERRIA - ORMAIZTEGI - ZEGAMA	RUTA MODIFICADA PARA APORTAR SOLO CONTENEDORES CON CHIP				
KAMIOI/HONDAKINAREN EZAUGARRIAK / CARACTERISTICAS CAMION / RESIDUO						
LAGINAREN KODEA / CODIGO MUESTRA	11	KAMIOI MOTA / TIPO DE CAMION	TRASERA	MATRIKULA / MATRICULA	1547 HTM	
		PISU GORDINA / PLSO BRUTO CAMION (Kg)		16500		
		TARA (Kg)		14300		
		HONDAKINAREN PISUA / PESO RESIDUO (Kg)		2200		
		KUARTEO KOPURUA / Nº DE CUARTEOS		4 (137,5)		
OHARRAK / OBSERVACIONES						
KARAKTERIZAZIO MATRIZEA / MATRIZ DE CARACTERIZACION						
TALDEA / GRUPO	Nº	AZPITALDEA / SUBGRUPO	MATERIALA / MATERIAL	PISUA / PESO (KG)	KOPURUA / CANTIDAD (%)	
MOB	1	Elikagai hondarrak / Restos de alimento	Xahuketa / Desplifarro	1,59	1,18%	
	2	Elikagai hondarrak / Restos de alimento	Ez xahuketa / No desplifarro	14,33	10,63%	
	3	Lorezaintza hondarrak / Restos de jardineria	Zuzkara / Leñoso	10,30	7,64%	
	4	Lorezaintza hondarrak / Restos de jardineria	Ez zuzkara / No leñoso	4,41	3,28%	
	5	Bestelakoak / Otros	Hondakin organikodun zelulosa xurgatzailea / Celulosa absorbente con restos orgánicos	7,13	5,29%	
	6	Bestelakoak / Otros	Beste materia organiko asimilagarriak (zeraurha, hortzoa...) / Asimilables orgánicos (verrín, corcho...)	6,63	4,92%	
	(1,1) GUZTIRA MOB / TOTAL MOB				44,38	32,93%
	EGURRA / MADERA	7	Ez ontziak / No envase	Tratatu / Tratado	0,49	0,36%
		8	Ez ontziak / No envase	Tratatu gabekoa / Sin tratar	0,00	0,00%
	(1,2) EGURRA GUZTIRA (Ez ontziak) / TOTAL MADERA (No envase)				0,49	0,36%
PAPEL - KARTON / PAPEL - CARTÓN	9	Paper-kartoa / Papel - Carton	Ez ontziak / No envase	5,41	4,02%	
	10	Paper-kartoa / Papel - Carton	Ontziak / Envases	1,96	1,46%	
(1,3) GUZTIRA PAPEL - KARTOIA / TOTAL PAPEL - CARTÓN				7,38	5,47%	
(1) - (1,1)+(1,2)+(1,3) GUZTIRA / TOTAL MOB				52,25	38,77%	
MATERIAL MIXTOA / MATERIAL MIXTO	11	Material mistoa / Material mixto	Fixoihal eta konpresak / Pañales y compresas	29,56	21,94%	
	12	Material mistoa / Material mixto	Larrua eta oihalak / Cuero y textiles	11,56	8,58%	
(2) TOTAL MATERIAL MIXTO				41,13	30,52%	
BEIRAZKO ONTZIAK / ENVASES VIDRIO	13	Beirazko ontziak / Envases vidrio	Beira gardena / Vidrio transparente	0,54	0,40%	
	14	Beirazko ontziak / Envases vidrio	Koloredun beira / Vidrio de color	1,46	1,08%	
(3) TOTAL ENVASES VIDRIO				1,99	1,48%	
ONTZI ARINAK / ENVASES LIGEROS	15	Plastikozko ontziak / Envases plasticos	PET (primarioa, sekundarioa, tertziarioa) / PET (Primario, secundario y terciario)	0,92	0,68%	
	16	Plastikozko ontziak / Envases plasticos	PEAD (primarioa, sekundarioa, tertziarioa) / PEAD (Primario, secundario y terciario)	0,45	0,33%	
	17	Plastikozko ontziak / Envases plasticos	PVC (primarioa, sekundarioa, tertziarioa) / PVC (Primario, secundario y terciario)	0,00	0,00%	
	18	Plastikozko ontziak / Envases plasticos	PP (primarioa, sekundarioa, tertziarioa) / PP (Primario, secundario y terciario)	1,22	0,91%	
	19	Plastikozko ontziak / Envases plasticos	PS (primarioa, sekundarioa, tertziarioa) / PS (Primario, secundario y terciario)	0,76	0,56%	
	20	Plastikozko ontziak / Envases plasticos	Bestelako plastikozko ontziak / Otros plasticos	1,07	0,79%	
	21	Plastikozko ontziak / Envases plasticos	FILM poltsa ez dena / excepto bolsa camisa	2,49	1,85%	
	22	Plastikozko ontziak / Envases plasticos	FILM poltsa / bolsa camisa	0,94	0,70%	
	23	Plastikozko ontziak / Envases plasticos	Poliespanezko ontziak / Envases poliespan	0,00	0,00%	
	(4,1) GUZTIRA PLASTIKOZKO ONTZIAK / TOTAL ENVASES PLASTICOS				7,83	5,81%
	24	Metalezko ontziak / Envases metalicos	Ontzi ferrikoak / Envases ferricos	1,22	0,91%	
	25	Metalezko ontziak / Envases metalicos	Ontzi ez ferrikoak / Envases no ferricos	0,91	0,68%	
	(4,2) GUZTIRA METALEZKO ONTZIAK / TOTAL ENVASES METALICOS				2,14	1,58%
	26	Ontzi konplexuak / Envases complejos	Brick	2,00	1,48%	
	27	Ontzi konplexuak / Envases complejos	Kafe kapsulak / Capsulas de café	3,05	2,26%	
	28	Ontzi konplexuak / Envases complejos	Beste ontzi konplexuak / Otros envases complejos	0,34	0,25%	
	(4,3) GUZTIRA ONTZI KONPLEXUAK / TOTAL ENVASES COMPLEJOS				5,38	3,99%
	29	Bestelako ontziak / Otros envases	Egurrezko ontziak / Envases de madera	0,00	0,00%	
	30	Bestelako ontziak / Otros envases	Beste ontziak (zeramika...) / Otros envases (cerámica...)	0,00	0,00%	
(4,4) GUZTIRA BESTE ONTZIAK / TOTAL OTROS ENVASES				0,00	0,00%	
(4) - (4,1)+(4,2)+(4,3)+(4,4) GUZTIRA ONTZI ARINAK / TOTAL ENVASES LIGEROS				15,34	11,39%	
ERREFUSA / RECHAZO	31	Era askotakoak eta nahasketak / Varios y miscelaneos	Zaborretako poltsa beltza / Bolsa de basura negra	1,31	0,97%	
	32	Era askotakoak eta nahasketak / Varios y miscelaneos	Ontzia ez den beira / Vidrio no envase	0,00	0,00%	
	33	Era askotakoak eta nahasketak / Varios y miscelaneos	Ontzia ez den plastikoa / Plastico no envase	6,76	5,02%	
	34	Era askotakoak eta nahasketak / Varios y miscelaneos	Ontzia ez den metala (ferrikoa eta ez ferrikoa) / Metal no envase (ferrico y no ferrico)	0,99	0,73%	
	35	Era askotakoak eta nahasketak / Varios y miscelaneos	Besteak (kableak, kautzoak, gomak, RAE ez diren jostailuak, ontzi ez den poliespana...) / Otros (cables, caucho, gomas, juguetes no RAE, poliespan no envases...)	3,01	2,23%	
	(5,1) TOTAL VARIOS Y MISCELANEOS				12,07	8,95%
	36	Arriksutsuak / Peligrosos	Medikamentuak / Medicamentos	0,21	0,16%	
	37	Arriksutsuak / Peligrosos	Pilak / Pilas	0,04	0,03%	
	38	Arriksutsuak / Peligrosos	Olioak, pinturak, bernizak eta aerosolak / Aceites, pinturas, barnices y aerosoles	0,29	0,22%	
	39	Arriksutsuak / Peligrosos	Besteak (fluoreszenteak, merkurio lanparak...) / Otros (fluorescentes, lámparas de mercurio...)	0,00	0,00%	
	(5,2) GUZTIRA ARRISKUTSUAK / TOTAL PELIGROSOS				0,54	0,40%
	40	AEH / RAEES	110/2015 Etko 2. kategorioako etxetresna elektrikoak / Electrodomesticos categoría 2 RD 110/2015	0,00	0,00%	
	41	AEH / RAEES	110/2015 Etko 3,4,5,6,7,8,9 eta 10. kategorioko aparatu elektrikoak / Equipos y aparatos electrónicos cat. 3, 4, 5, 6, 7, 8, 9 y 10 RD 110/2015	2,25	1,67%	
(5,3) GUZTIRA AEH / TOTAL RAEES				2,25	1,67%	
42	Bestelakoak / Otros	Beste tamaina handikoak / Otros voluminosos	0,67	0,50%		
(5,4) TOTAL VOLUMINOSOS				0,67	0,50%	
43	Bestelakoak / Otros	Zatiki ez organikoak, lurrak, zeramikak eta harriak / Finos inorganicos, tierras, cerámica, piedras y petreos	8,52	6,32%		
(5,5) GUZTIRA INERTEAK / TOTAL INERTES				8,52	6,32%	
(5) - (5,1)+(5,2)+(5,3)+(5,4)+(5,5) GUZTIRA ERREFUSA / TOTAL RECHAZO				24,05	17,85%	
(1)+(2)+(3)+(4)+(5) GUZTIRA / TOTAL				134,76	100,00%	

DATU OROKORRAK / DATOS GENERALES						
KARAKTERIZAZIÓ PUNTUA / PUNTO DE CARACTERIZACIÓN		VERTEDERO DE SASIETA		DATA / FECHA	11/07/2016	
KARAKTERIZAZIÓEN DUTEN ENPRESA / EMPRESA CARACTERIZADORA		ASMATU S.L.P	SINADURA / FIRMA	ORDUA / HORA		
ARDURADUNAREN IZENA / NOMBRE DEL RESPONSABLE		EGOITZ IMAZ ALKIZALETE	<i>Egoitz Imaz</i>	HASIERA / INICIO	8:00	
				AMAIERA / FINAL	13:00	
IBILBIDEAREN EZAUGARRIAK / CARACTERÍSTICAS RUTA						
IBILBIDEAREN ID / ID RUTA	SAU003	IZENA / NOMBRE RUTA		LAZKAO		
MANKOMUNITATEA / MANCOMUNIDAD	SASIEA	OHARRA / COMENTARIO				
HERRIAK / MUNICIPIOS	LAZKAO					
KAMIOI/HONDAKINAREN EZAUGARRIAK / CARACTERÍSTICAS CAMIÓN / RESIDUO						
LAGINAREN KODEA / CODIGO MUESTRA	12	KAMIOI MOTA / TIPO DE CAMIÓN	MATRIKULA / MATRICULA	PISU GORDINA / PESO BRUTO CAMIÓN (Kg)	16440	
		TRASERA	0953 JIY	TARA (Kg)	14300	
OHARRAK / OBSERVACIONES		ELIKAGAI XAHUKETA UGARI / HORTZ KLINIKA EDO ALBARTARIEN HONDAKINAK		HONDAKINAREN PISUA / PESO RESIDUO (Kg)	2140	
		MUCHO DESPILFARRO DE ALIMENTO / RESIDUOS DE DENTISTA O VETERINARIO		KUARTEO KOPURUA / Nº DE CUARTEOS	4 (133,75)	
KARAKTERIZAZIO MATRIZEA / MATRIZ DE CARACTERIZACION						
TALDEA / GRUPO	Nº	AZPIALDEA / SUBGRUPO	MATERIALA / MATERIAL	PISUA / PESO (KG)	KOPURUA / CANTIDAD (%)	
MOC	1	Elikagai hondarrak / Restos de alimento	Xahuketa / Despilfarro	11,86	9,35%	
	2	Elikagai hondarrak / Restos de alimento	Ez xahuketa / No despilfarro	20,86	16,44%	
	3	Lorezaintza hondarrak / Restos de jardineria	Zuzkara / Leñoso	0,46	0,36%	
	4	Lorezaintza hondarrak / Restos de jardineria	Ez zuzkara / No leñoso	0,61	0,48%	
	5	Bestelakoak / Otros	Hondakin organikodun zelulosa xurgatzailea / Celulosa absorbente con restos orgánicos	7,26	5,72%	
	6	Bestelakoak / Otros	Beste materia organiko asimilagarriak (zertrautsa, korchoa,...) / Asimilables orgánicos (serrín, corcho,...)	1,80	1,41%	
	(1,1) GUZTIRA MOK / TOTAL MOC				42,85	33,76%
	7	Ez ontziak / No envase	Tratatua / Tratado	1,14	0,90%	
	8	Ez ontziak / No envase	Tratatu gabekoa / Sin tratar	0,00	0,00%	
	(1,2) EGURRA GUZTIRA (Ez ontziak) / TOTAL MADERA (No envase)				1,14	0,90%
PAPER / KARTON	9	Paper-kartoiak / Papel - Carton	Ez ontziak / No envase	4,89	3,85%	
	10	Paper-kartoiak / Papel - Carton	Ontziak / Envases	3,01	2,37%	
	(1,3) GUZTIRA PAPER - KARTOIA / TOTAL PAPEL - CARTÓN				7,90	6,22%
(1) = (1,1)+(1,2)+(1,3) GUZTIRA / TOTAL MOC				51,89	40,89%	
MATERIAL MIXTOA / MATERIAL MIXTO	11	Material mistoa / Material misto	Pixolhal eta konpresak / Pañales y compresas	30,59	24,11%	
	12	Material mistoa / Material misto	Larrua eta oihalak / Cuero y textiles	6,76	5,33%	
(2) TOTAL MATERIAL MIXTO				37,35	29,44%	
BEIRAZKO ONTZIAK / ENVASES VIDRIO	13	Beirazko ontziak / Envases vidrio	Beira gardena / Vidrio transparente	3,72	2,93%	
	14	Beirazko ontziak / Envases vidrio	Koloredun beira / Vidrio de color	0,69	0,55%	
(3) TOTAL ENVASES VIDRIO				4,41	3,47%	
ONTZI ARINAK / ENVASES LIGEROS	15	Plastikoak ontziak / Envases plasticos	PET (primario, sekundario, tertziario) / PET (Primario, secundario y terciario)	1,82	1,44%	
	16	Plastikoak ontziak / Envases plasticos	PEAD (primario, sekundario, tertziario) / PEAD (Primario, secundario y terciario)	0,61	0,48%	
	17	Plastikoak ontziak / Envases plasticos	PVC (primario, sekundario, tertziario) / PVC (Primario, secundario y terciario)	0,00	0,00%	
	18	Plastikoak ontziak / Envases plasticos	PP (primario, sekundario, tertziario) / PP (Primario, secundario y terciario)	0,58	0,46%	
	19	Plastikoak ontziak / Envases plasticos	PS (primario, sekundario, tertziario) / PS (Primario, secundario y terciario)	0,38	0,30%	
	20	Plastikoak ontziak / Envases plasticos	Bestelako plastikoak / Otros plasticos	0,63	0,50%	
	21	Plastikoak ontziak / Envases plasticos	FILM poltsa ez dena / excepto bolsa camisa	1,19	0,94%	
	22	Plastikoak ontziak / Envases plasticos	FILM poltsa / bolsa camisa	0,47	0,37%	
	23	Plastikoak ontziak / Envases plasticos	Poliespaneko ontziak / Envases poliespan	0,00	0,00%	
	(4,1) GUZTIRA PLASTIKOAK ONTZIAK / TOTAL ENVASES PLASTICOS				5,68	4,47%
	24	Metalezko ontziak / Envases metalicos	Ontzi ferrikoak / Envases ferricos	1,88	1,48%	
	25	Metalezko ontziak / Envases metalicos	Ontzi ez ferrikoak / Envases no ferricos	1,19	0,94%	
	(4,2) GUZTIRA METALEZKO ONTZIAK / TOTAL ENVASES METALICOS				3,07	2,42%
	26	Ontzi konplexuak / Envases complejos	Brick	0,48	0,37%	
27	Ontzi konplexuak / Envases complejos	Kafe kapsulak / Capsulas de cafe	1,90	1,49%		
28	Ontzi konplexuak / Envases complejos	Beste ontzi konplexuak / Otros envases complejos	0,00	0,00%		
(4,3) GUZTIRA ONTZI KONPLEXUAK / TOTAL ENVASES COMPLEJOS				2,37	1,87%	
29	Bestelako ontziak / Otros envases	Egurrezko ontziak / Envases de madera	0,83	0,65%		
30	Bestelako ontziak / Otros envases	Beste ontziak (zeramika,...) / Otros envases (cerámica,...)	0,00	0,00%		
(4,4) GUZTIRA BESTE ONTZIAK / TOTAL OTROS ENVASES				0,83	0,65%	
(4) = (4,1)+(4,2)+(4,3)+(4,4) GUZTIRA ONTZI ARINAK / TOTAL ENVASES LIGEROS				11,05	9,11%	
ERREFUSA / REHAZO	31	Era askotakoak eta nahasketak / Varios y miscelaneos	Zaborretako poltsa beltza / Bolsa de basura negra	1,26	0,99%	
	32	Era askotakoak eta nahasketak / Varios y miscelaneos	Ontzia ez den beira / Vidrio no envase	0,00	0,00%	
	33	Era askotakoak eta nahasketak / Varios y miscelaneos	Ontzia ez den plastiko / Plastico no envase	5,89	4,64%	
	34	Era askotakoak eta nahasketak / Varios y miscelaneos	Ontzia ez den metala (ferrikoa eta ez ferrikoa) / Metal no envase (ferrico y no ferrico)	0,58	0,46%	
	35	Era askotakoak eta nahasketak / Varios y miscelaneos	Besteak (kableak, kautsoak, gomak, RAE ei diren jostailuak, ontzia ez den poliespana,...) / Otros (cables, caucho, gomas, juguetes no RAE, poliespan no envases...)	7,23	5,69%	
	(5,1) TOTAL VARIOS Y MISCELANEOS				14,95	11,78%
	36	Arriskutsuak / Peligrosos	Medikamentuak / Medicamentos	0,70	0,55%	
	37	Arriskutsuak / Peligrosos	Pilak / Pilas	0,13	0,10%	
	38	Arriskutsuak / Peligrosos	Oiloak, pinturak, bernizak eta aerosolak / Aceites, pinturas, barnices y aerosoles	0,17	0,13%	
	39	Arriskutsuak / Peligrosos	Besteak (fluoreszenteak, merkurio lanparak,...) / Otros (fluorescentes, lámparas de mercurio,...)	0,00	0,00%	
	(5,2) GUZTIRA ARRISKUTSUAK / TOTAL PELIGROSOS				1,00	0,79%
	40	AEEH / RAEs	110/2015 EDko 2. kategoriako etxetresna elektrikoak / Electrodomesticos categoria 2 RD 110/2015	0,00	0,00%	
	41	AEEH / RAEs	110/2015 EDko 3,4,5,6,7,8,9 eta 10. kategoriako aparatu elektronikoak / Equipos y aparatos electrónicos cat. 3, 4, 5, 6, 7, 8 y 10 RD 110/2015	2,95	2,33%	
	(5,3) GUZTIRA AEEH / TOTAL RAEs				2,95	2,33%
	42	Bestelakoak / Otros	Beste tamaina handikoak / Otros voluminosos	2,05	1,62%	
	(5,4) TOTAL VOLUMINOSOS				2,05	1,62%
	43	Bestelakoak / Otros	Zetili ez organikoak, lurrak, zeramikak eta harriak / Finos inorganicos, tierras, ceramica, piedras y petreos	0,35	0,28%	
	(5,5) GUZTIRA INERTEAK / TOTAL INERTES				0,35	0,28%
	(5) = (5,1)+(5,2)+(5,3)+(5,4)+(5,5) GUZTIRA ERREFUSA / TOTAL REHAZO				21,30	16,79%
(1)+(1,1)+(1,2)+(1,3)+(1,4)+(1,5)+(1,6)+(1,7)+(1,8)+(1,9)+(1,10)+(1,11)+(1,12)+(1,13)+(1,14)+(1,15)+(1,16)+(1,17)+(1,18)+(1,19)+(1,20)+(1,21)+(1,22)+(1,23)+(1,24)+(1,25)+(1,26)+(1,27)+(1,28)+(1,29)+(1,30)+(1,31)+(1,32)+(1,33)+(1,34)+(1,35)+(1,36)+(1,37)+(1,38)+(1,39)+(1,40)+(1,41)+(1,42)+(1,43)+(1,44)+(1,45)+(1,46)+(1,47)+(1,48)+(1,49)+(1,50)+(1,51)+(1,52)+(1,53)+(1,54)+(1,55)+(1,56)+(1,57)+(1,58)+(1,59)+(1,60)+(1,61)+(1,62)+(1,63)+(1,64)+(1,65)+(1,66)+(1,67)+(1,68)+(1,69)+(1,70)+(1,71)+(1,72)+(1,73)+(1,74)+(1,75)+(1,76)+(1,77)+(1,78)+(1,79)+(1,80)+(1,81)+(1,82)+(1,83)+(1,84)+(1,85)+(1,86)+(1,87)+(1,88)+(1,89)+(1,90)+(1,91)+(1,92)+(1,93)+(1,94)+(1,95)+(1,96)+(1,97)+(1,98)+(1,99)+(2,00) GUZTIRA / TOTAL				126,90	100,00%	

DATU OROKORRAK / DATOS GENERALES						
KARAKTERIZAZIO PUNTUA / PUNTO DE CARACTERIZACIÓN		VERTEDERO DE SASIETA		DATA / FECHA	11/07/2016	
KARAKTERIZAZIO BURUA / EMPRESA RESPONSABLE		ASMATU S.L.P	SINADURA / FIRMA	HASIERA / INICIO	13:00	
EMPRESA CARACTERIZADORA		EGOITZ IMAZ ALKIZALETE	<i>Egoitz Imaz</i>	AMAIERA / FINAL	18:00	
IBILBIDEAREN EZAUGARRIAK / CARACTERÍSTICAS RUTA						
IBILBIDEAREN ID / ID RUTA	TOU005	IZENA / NOMBRE RUTA		ANDOAIN		
MANKOMUNITATEA / MANCOMUNIDAD	TOLOSALDEA	OHARRA / COMENTARIO				
HERRIAK / MUNICIPIOS		ANDOAIN				
KAMIOI/HONDAKINAREN EZAUGARRIAK / CARACTERÍSTICAS CAMION / RESIDUO						
LAGINAREN KODEA / CODIGO MUESTRA	13	KAMIOI MOTA / TIPO DE CAMION	TRASERA	MATRIKULA / MATRICULA	1158 FXM	
PISU GORDINA / PESO BRUTO CAMION (kg)		TARA (kg)		19820		
OHARRAK / OBSERVACIONES		HEGATZEN LUMEKIN BETERIKO POLTSA BAT 30 KG ETA KATU AREA BESTEIA 2,5 KG		HONDAKINAREN PISUA / PESO RESIDUO (kg)		
UNA BOLSA LLENA DE PLUMAS DE AVE 10 KG Y UNA DE ARENA DE GATO 2,5 KG				4240		
				KUARTERO KOPURUA / Nº DE CUARTOS		
				5 (132,5)		
KARAKTERIZAZIO MATRIZEA / MATRIZ DE CARACTERIZACIÓN						
TALDEA / GRUPO	Nº	AZPIALDEA / SUBGRUPO	MATERIALA / MATERIAL	PISUA / PESO (KG)	KOPURUA / CANTIDAD (%)	
MOB	1	Elikagai hondarrak / Restos de alimento	Kahuketa / Desplifarro	1,09	0,86%	
	2	Elikagai hondarrak / Restos de alimento	Ez kahuketa / No desplifarro	40,85	32,14%	
	3	Irezeaintza hondarrak / Restos de jardineria	Zuzkara / Leñoso	0,00	0,00%	
	4	Irezeaintza hondarrak / Restos de jardineria	Ez zuzkara / No leñoso	0,00	0,00%	
	5	Bestelakoak / Otros	Hondakin organikodun zelulosa xurgatzailea / Celulosa absorbente con restos orgánicos	4,33	3,41%	
	6	Bestelakoak / Otros	Beste materia organiko asimilagarriak (zertrauts, kortxo...) / Asimilables orgánicos (serrín, corcho...)	19,71	15,51%	
	(1,1) GUZTIRA MOB / TOTAL MOB				65,98	51,92%
	OGURRA / MADERA	7	Ez ontziak / No envase	Tratatua / Tratado	1,96	1,54%
		8	Ez ontziak / No envase	Tratatut gabekoa / Sin tratar	0,00	0,00%
	(1,2) EGURRA GUZTIRA (Ez ontziak) / TOTAL MADERA (No envase)				1,96	1,54%
PAPEL / KARTOIAK / PAPER / CARTÓN	9	Paper-kartoiak / Papel - Carton	Ez ontziak / No envase	4,93	3,88%	
	10	Paper-kartoiak / Papel - Carton	Ontziak / Envases	3,04	2,39%	
(1,3) GUZTIRA PAPER - KARTOIA / TOTAL PAPEL - CARTÓN				7,96	6,27%	
(1) = (1,1)+(1,2)+(1,3) GUZTIRA / TOTAL MOB				75,90	59,72%	
MATERIAL MIXTOA / MATERIAL MIXTO	11	Material mistoa / Material mixto	Pixehal eta kongresak / Pañales y compresas	10,16	7,99%	
	12	Material mistoa / Material mixto	Larrua eta oihalak / Cuero y textiles	11,14	8,76%	
(2) TOTAL MATERIAL MIXTO				21,30	16,76%	
BEIRAZKO ONTZIAK / ENVASES VIDRIO	13	Beirako ontziak / Envases vidrio	Beira gardena / Vidrio transparente	2,06	1,62%	
	14	Beirako ontziak / Envases vidrio	Koloredun beira / Vidrio de color	3,21	2,53%	
(3) TOTAL ENVASES VIDRIO				5,27	4,14%	
ONTZI ARINAK / ENVASES LIGEROS	15	Plastikozko ontziak / Envases plasticos	PET (primario, sekundario, tertziario) / PET (Primario, secundario y terciario)	1,46	1,15%	
	16	Plastikozko ontziak / Envases plasticos	PEAD (primario, sekundario, tertziario) / PEAD (Primario, secundario y terciario)	0,41	0,32%	
	17	Plastikozko ontziak / Envases plasticos	PVC (primario, sekundario, tertziario) / PVC (Primario, secundario y terciario)	0,00	0,00%	
	18	Plastikozko ontziak / Envases plasticos	PP (primario, sekundario, tertziario) / PP (Primario, secundario y terciario)	2,01	1,58%	
	19	Plastikozko ontziak / Envases plasticos	PS (primario, sekundario, tertziario) / PS (Primario, secundario y terciario)	1,56	1,23%	
	20	Plastikozko ontziak / Envases plasticos	Bestelako plastikozko ontziak / Otros plasticos	0,53	0,42%	
	21	Plastikozko ontziak / Envases plasticos	FILM poltsa ez dena / excepto bolsa camisa	0,82	0,65%	
	22	Plastikozko ontziak / Envases plasticos	FILM poltsa / bolsa camisa	1,53	1,20%	
	23	Plastikozko ontziak / Envases plasticos	Pelspanezko ontziak / Envases poliespan	0,00	0,00%	
	(4,1) GUZTIRA PLASTIKOZKO ONTZIAK / TOTAL ENVASES PLASTICOS				8,31	6,54%
	24	Metalezko ontziak / Envases metalicos	Ontzi ferrikoak / Envases ferricos	1,52	1,19%	
	25	Metalezko ontziak / Envases metalicos	Ontzi ez ferrikoak / Envases no ferricos	0,15	0,12%	
	(4,2) GUZTIRA METALEZKO ONTZIAK / TOTAL ENVASES METALICOS				1,67	1,31%
	26	Ontzi konplexuak / Envases complejos	Brick	1,94	1,53%	
	27	Ontzi konplexuak / Envases complejos	Kafe kapsulak / Capsulas de café	0,28	0,22%	
	28	Ontzi konplexuak / Envases complejos	Beste ontzi konplexuak / Otros envases complejos	0,00	0,00%	
	(4,3) GUZTIRA ONTZI KONPLEXUAK / TOTAL ENVASES COMPLEJOS				2,22	1,75%
29	Bestelako ontziak / Otros envases	Egurrezko ontziak / Envases de madera	0,00	0,00%		
30	Bestelako ontziak / Otros envases	Beste ontziak (zeramika...) / Otros envases (cerámica...)	0,00	0,00%		
(4,4) GUZTIRA BESTE ONTZIAK / TOTAL OTROS ENVASES				0,00	0,00%	
(4) = (4,1)+(4,2)+(4,3)+(4,4) GUZTIRA ONTZI ARINAK / TOTAL ENVASES LIGEROS				12,20	9,60%	
ERREFUSA / RECHAZO	31	Era askotakoak eta nahasketak / Varios y miscelaneos	Zaborretela poltsa beltza / Bolsa de basura negra	1,46	1,15%	
	32	Era askotakoak eta nahasketak / Varios y miscelaneos	Ontzia ez den beira / Vidrio no envase	0,00	0,00%	
	33	Era askotakoak eta nahasketak / Varios y miscelaneos	Ontzia ez den plastikoa / Plastico no envase	4,25	3,35%	
	34	Era askotakoak eta nahasketak / Varios y miscelaneos	Ontzia ez den metala (ferrikoa eta ez ferrikoa) / Metal no envase (ferrico y no ferrico)	0,71	0,56%	
	35	Era askotakoak eta nahasketak / Varios y miscelaneos	Besteak (kableak, kautxoak, gomak, RAE ez diren jostailuak, ontzia ez den poltespan...) / Otros (cables, caucho, gomas, juguetes no RAE, poliespan no envases...)	0,33	0,26%	
	(5,1) TOTAL VARIOS Y MISCELANEOS				6,75	5,31%
	36	Arriskutsuak / Peligrosos	Medikamentuak / Medicamentos	0,15	0,12%	
	37	Arriskutsuak / Peligrosos	Pilak / Pilas	0,00	0,00%	
	38	Arriskutsuak / Peligrosos	Olioak, pinturak, bernizak eta aerosolak / Aceites, pinturas, barnices y aerosoles	0,05	0,04%	
	39	Arriskutsuak / Peligrosos	Besteak (fluoreszenteak, merkurio lanparak...) / Otros (fluorescentes, lámparas de mercurio...)	0,00	0,00%	
	(5,2) GUZTIRA ARRISKUTSUAK / TOTAL PELIGROSOS				0,20	0,16%
	40	AEH / RAEs	110/2015 Edko 2. kategoriako etxetresna elektrikoak / Electrodomesticos categoria 2 RD 110/2015	0,00	0,00%	
	41	AEH / RAEs	110/2015 Edko 3,4,5,6,7,8,9 eta 10. kategoriako aparatu elektronikoak / Equipos y aparatos electrónicos cat. 3, 4, 5, 6, 7, 8, 9 y 10 RD 110/2015	1,34	1,05%	
	(5,3) GUZTIRA AEH / TOTAL RAEs				1,34	1,05%
	42	Bestelakoak / Otros	Beste tamaina handikoak / Otros voluminosos	0,68	0,54%	
	(5,4) TOTAL VOLUMINOSOS				0,68	0,54%
	43	Bestelakoak / Otros	Zatiki ez organikoa, lurrak, zeramikak eta harriak / Finos inorgánicos, tierras, cerámica, piedras y petreos	3,46	2,72%	
	(5,5) GUZTIRA INERTEAK / TOTAL INERTES				3,46	2,72%
	(5) = (5,1)+(5,2)+(5,3)+(5,4)+(5,5) GUZTIRA ERREFUSA / TOTAL RECHAZO				12,42	9,72%
(1)+(2)+(3)+(4)+(5) GUZTIRA / TOTAL				127,09	100,00%	

DATU OROKORRAK / DATOS GENERALES								
KARAKTERIZAZIO PUNTUA / PUNTO DE CARACTERIZACIÓN		VERTEDERO DE SASIETA		DATA / FECHA	12/07/2016	ORDUA / HORA		
KARAKTERIZAZIOEN DUEÑA / EMPRESA CARACTERIZADORA		ASMATU S.L.P	SINADURA / FIRMA			8:00		
ARDURADUNAREN IZENA / NOMBRE DEL RESPONSABLE		EGOITZ IMAZ ALKIZALETE		Egoitz Imaz		13:00		
IBILBIDEAREN EZAUGARRIAK / CARACTERÍSTICAS RUTA								
IBILBIDEAREN ID / ID RUTA		SAU004		IZENA / NOMBRE RUTA	LEGAZPIA			
MANKOMUNITATEA / MANCOMUNIDAD		SASIETA		OHARRA / COMENTARIO				
HERRIK / MUNICIPIO/S		LEGAZPIA						
KAMIOI/HONDAKINAREN EZAUGARRIAK / CARACTERÍSTICAS CAMIÓN / RESIDUO								
LAGINAREN KODIA / CODIGO MUESTRA		KAMIOI MOTA / TIPO DE CAMION	MATRIKULA / MATRÍCULA	PISU GORDINA / PESO BRUTO CAMION (Kg)		17820		
14		TRASERA	0400 JLK	TARA (Kg)		15580		
OHARRAK / OBSERVACIONES		ARROPA UGARI - KATUEN AREA IA 5 KG MUCHA ROPA - ARENA DE GATO CASI 5 KG		HONDAKINAREN PISUA / PESO RESIDUO (Kg)		2240		
				KUARTERO KOPURUA / Nº DE CUARTOS				
				4 (140)				
KARAKTERIZAZIO MATRIZEA / MATRIZ DE CARACTERIZACIÓN								
TALDEA / GRUPO		Nº	AZPIALDEA / SUBGRUPO	MATERIALA / MATERIAL	PISUA / PESO (KG)	KOPURUA / CANTIDAD (%)		
MOB	MOB / MOC	1	Elikagai hondarrak / Restos de alimento	Xahuketa / Despilferro	1,54	1,11%		
		2	Elikagai hondarrak / Restos de alimento	Ez xahuketa / No despilferro	16,65	11,98%		
		3	Lorezaintza hondarrak / Restos de jardineria	Zuzkara / Leñoso	0,00	0,00%		
		4	Lorezaintza hondarrak / Restos de jardineria	Ez zuzkara / No leñoso	0,00	0,00%		
		5	Bestelakoak / Otros	Hondakin organikodun zelulosa xurgatzailea / Celulosa absorbente con restos orgánicos	2,25	1,62%		
		6	Bestelakoak / Otros	Beste materia organiko asimilagarriak (zeraurtsa, kortxos...) / Asimilables orgánicos (serrín, corcho...)	3,93	2,83%		
	(L,1) GUZTIRA MOB / TOTAL MOC					24,38	17,53%	
	ERRUFUSA / RECHAZO		7	Ez ontziak / No envase	Tratatua / Tratado	1,69	1,21%	
			8	Ez ontziak / No envase	Tratatu gabekoak / Sin tratar	0,00	0,00%	
	(L,2) ERRUFUSA GUZTIRA (Ez ontziak) / TOTAL MADERA (No envase)					1,69	1,21%	
PAPER / KARTOIAK / PAPEL / CARTÓN		9	Paper-kartoa / Papel - Carton	Ez ontziak / No envase	2,65	1,91%		
		10	Paper-kartoa / Papel - Carton	Ontziak / Envases	1,76	1,27%		
(L,3) GUZTIRA PAPER - KARTOIA / TOTAL PAPEL - CARTÓN					4,41	3,17%		
(L) GUZTIRA MOB / TOTAL MOB					30,49	21,93%		
MATERIAL MISTOA / MATERIAL MIXTO		11	Material mistoa / Material mixto	Pixohal eta konpresak / Pañales y compresas	38,25	27,51%		
		12	Material mistoa / Material mixto	Larrua eta oihalak / Cuero y textiles	35,39	25,45%		
(2) TOTAL MATERIAL MIXTO					73,64	52,96%		
BEIRAZKO ONTZIAK / ENVASES VIDRIO		13	Beirazko ontziak / Envases vidrio	Beira gardena / Vidrio transparente	3,69	2,65%		
		14	Beirazko ontziak / Envases vidrio	Koloredun beira / Vidrio de color	0,21	0,15%		
(3) TOTAL ENVASES VIDRIO					3,90	2,81%		
ONTZI ARINAK / ENVASES LIGEROS		15	Plastiko ontziak / Envases plasticos	PET (primario, sekundario, tertziario) / PET (Primario, secundario y terciario)	1,21	0,87%		
		16	Plastiko ontziak / Envases plasticos	PEAD (primario, sekundario, tertziario) / PEAD (Primario, secundario y terciario)	0,14	0,10%		
		17	Plastiko ontziak / Envases plasticos	PVC (primario, sekundario, tertziario) / PVC (Primario, secundario y terciario)	0,00	0,00%		
		18	Plastiko ontziak / Envases plasticos	PP (primario, sekundario, tertziario) / PP (Primario, secundario y terciario)	0,58	0,42%		
		19	Plastiko ontziak / Envases plasticos	PS (primario, sekundario, tertziario) / PS (Primario, secundario y terciario)	0,39	0,28%		
		20	Plastiko ontziak / Envases plasticos	Bestelako plastikoak / Otros plasticos	1,30	0,94%		
		21	Plastiko ontziak / Envases plasticos	FILM poltsa ez dena / excepto bolsa camisa	0,53	0,38%		
		22	Plastiko ontziak / Envases plasticos	FILM poltsa / bolsa camisa	2,09	1,50%		
		23	Plastiko ontziak / Envases plasticos	Poliespaneko ontziak / Envases poliespan	0,00	0,00%		
		(4,1) GUZTIRA PLASTIKO ONTZIAK / TOTAL ENVASES PLASTICOS					6,25	4,49%
		24	Metalezko ontziak / Envases metalicos	Ontzi ferrikoak / Envases ferricos	1,57	1,13%		
		25	Metalezko ontziak / Envases metalicos	Ontzi ez ferrikoak / Envases no ferricos	0,10	0,07%		
		(4,2) GUZTIRA METALEZKO ONTZIAK / TOTAL ENVASES METALICOS					1,67	1,20%
		26	Ontzi konplexuak / Envases complejos	Brick	0,78	0,56%		
27	Ontzi konplexuak / Envases complejos	Kafe kapsulak / Capsulas de café	0,48	0,35%				
28	Ontzi konplexuak / Envases complejos	Beste ontzi konplexuak / Otros envases complejos	0,19	0,14%				
(4,3) GUZTIRA ONTZI KONPLEXUAK / TOTAL ENVASES COMPLEJOS					1,46	1,05%		
29	Bestelako ontziak / Otros envases	Egurrezko ontziak / Envases de madera	0,00	0,00%				
30	Bestelako ontziak / Otros envases	Beste ontziak (zeramika...) / Otros envases (cerámica...)	0,00	0,00%				
(4,4) GUZTIRA BESTE ONTZIAK / TOTAL OTROS ENVASES					0,00	0,00%		
(4) GUZTIRA ONTZI ARINAK / TOTAL ENVASES LIGEROS					9,57	6,74%		
ERRUFUSA / RECHAZO		31	Era askotakoak eta nahasketak / Varios y miscelaneos	Zaborretako poltsa beltza / Bolsa de basura negra	1,26	0,90%		
		32	Era askotakoak eta nahasketak / Varios y miscelaneos	Ontzia ez den beira / Vidrio no envase	0,00	0,00%		
		33	Era askotakoak eta nahasketak / Varios y miscelaneos	Ontzia ez den plastiko / Plastico no envase	3,72	2,68%		
		34	Era askotakoak eta nahasketak / Varios y miscelaneos	Ontzia ez den metala (ferrikoa eta ez ferrikoa) / Metal no envase (ferrico y no ferrico)	1,28	0,92%		
		35	Era askotakoak eta nahasketak / Varios y miscelaneos	Besteak (kableak, kutsuak, gomak, RAÉ ez diren instalatuak, ontzia ez den poliespan...) / Otros (cables, caucho, gomas, liguetes no RAÉ, poliespan no envases...)	3,25	2,34%		
		(5,1) TOTAL VARIOS Y MISCELANEOS					9,51	6,84%
		36	Arriskutsuak / Peligrosos	Medikamentuak / Medicamentos	0,25	0,18%		
		37	Arriskutsuak / Peligrosos	Pilak / Pilas	0,24	0,17%		
		38	Arriskutsuak / Peligrosos	Oiloak, pinturak, bernizak eta aerosolak / Aceites, pinturas, barnices y aerosoles	0,03	0,02%		
		39	Arriskutsuak / Peligrosos	Besteak (fluoreszenteak, merkurio lanparak...) / Otros (fluorescentes, lámparas de mercurio...)	0,00	0,00%		
		(5,2) GUZTIRA ARRISKUTSUAK / TOTAL PELIGROSOS					0,51	0,37%
		40	AEH / RAEEs	110/2015 Edko 2. kategorioako etxetresna elektrikoak / Electrodomésticos categoría 2 RD 110/2015	0,00	0,00%		
		41	AEH / RAEEs	110/2015 Edko 3,4,5,6,7,8,9 eta 10. kategorioko aparatu elektronikoak / Equipos y aparatos electrónicos cat. 3, 4, 5, 6, 7, 8, 9 y 10 RD 110/2015	2,17	1,56%		
		(5,3) GUZTIRA AEH / TOTAL RAEEs					2,17	1,56%
42	Bestelakoak / Otros	Beste tamaina handikoak / Otros voluminosos	0,00	0,00%				
(5,4) TOTAL VOLUMINOSOS					0,00	0,00%		
43	Bestelakoak / Otros	Zatik ez organikoak, lurrik, zeramikak eta harriak / Finos inorgánicos, tierras, cerámica, piedras y petreos	9,46	6,80%				
(5,5) GUZTIRA INERTIAK / TOTAL INERTES					9,46	6,80%		
(5) GUZTIRA ERRUFUSA / TOTAL RECHAZO					21,65	15,57%		
(1)+(2)+(3)+(4)+(5) GUZTIRA / TOTAL					139,05	100,00%		

DATU OROKORRAK / DATOS GENERALES						
KARAKTERIZAZIO PUNTUA / PUNTO DE CARACTERIZACIÓN		VERTEDERO DE SASIETA		DATA / FECHA	12/07/2016	
KARAKTERIZAZIO BUREN ENPRESA / EMPRESA CARACTERIZADORA		ASMATU S.L.P	SINADURA / FIRMA	13:00		
ARDURADUNAREN IZENA / NOMBRE DEL RESPONSABLE		EGOITZ IMAZ ALKIZALETE		AMAIERA / FINAL		
18:00						
IBILBIDEAREN EZALGARRIAK / CARACTERÍSTICAS RUTA						
IBILBIDEAREN ID / ID RUTA	SÁU008	IZENA / NOMBRE RUTA		LEGORRETA (ATEZ ATE)		
MANKOMUNITATEA / MANCOMUNIDAD	SASIETA	OHARRA / COMENTARIO				
HERRIAK / MUNICIPIOS	LEGORRETA					
KAMIOI/HONDAKINAREN EZALGARRIAK / CARACTERÍSTICAS CAMION / RESIDUO						
LAGINAREN KODEA / CODIGO MUESTRA	KAMIOI MOTA / TIPO DE CAMION	MATRIKULA / MATRICULA	PISU GORDINA / PESO BRUTO CAMION (kg)	15580		
15	TRASERA	0953 JLY	TARA (kg)	14550		
OHARRAK / OBSERVACIONES			HONDAKINAREN PISUA / PESO RESIDUO (kg)	1030		
MUCHAS CAJAS DE MADERA, PARECEN DE FRUTERIA			KUARTEKO KOPURUA / Nº DE CUARTOS	3 (128,75)		
KARAKTERIZAZIO MATRIZEA / MATRIZ DE CARACTERIZACIÓN						
TALDEA / GRUPO	Nº	AZPIALDEA / SUBGRUPO	MATERIALA / MATERIAL	PISUA / PESO (KG)	KOPURUA / CANTIDAD (%)	
MOB	1	Elikagai hondarrak / Restos de alimento	Xahuketa / Despilfarrro	0,13	0,10%	
	2	Elikagai hondarrak / Restos de alimento	Ez xahuketa / No despilfarrro	17,09	13,61%	
	3	Lorezaintza hondarrak / Restos de jardineria	Zuzkara / Leñoso	0,00	0,00%	
	4	Lorezaintza hondarrak / Restos de jardineria	Ez zuzkara / No leñoso	0,00	0,00%	
	5	Bestelakoak / Otros	Hondakin organikodun zelulosa xurgatzailea / Celulosa absorbente con restos orgánicos	9,16	7,30%	
	6	Bestelakoak / Otros	Beste materia organiko asimilagarriak (zerzautsa, kortsua, ...) / Asimilables orgánicos (serrín, corcho...)	5,61	4,47%	
				(1,1) GUZTIRA MOB / TOTAL MOB	31,99	25,47%
	OSURUA / MADERA	7	Ez ontziak / No envase	Tratatua / Tratado	0,64	0,51%
		8	Ez ontziak / No envase	Tratatuz gabekoa / Sin tratar	0,00	0,00%
				(1,2) EGURRA GUZTIRA (Ez ontziak) / TOTAL MADERA (No envase)	0,64	0,51%
PAPER / PAPEL, KARTON, KARTON BARRA / CARTÓN	9	Paper-kartoiak / Papel - Cartón	Ez ontziak / No envase	8,74	6,95%	
	10	Paper-kartoiak / Papel - Cartón	Ontziak / Envases	1,49	1,18%	
			(1,3) GUZTIRA PAPER - KARTOIA / TOTAL PAPEL - CARTÓN	10,22	8,14%	
			(1) = (1,1)+(1,2)+(1,3) GUZTIRA / TOTAL MOB	42,86	34,12%	
MATERIAL MIXTOA / MATERIAL MIXTO	11	Material mistoa / Material misto	Pibohal eta konpresak / Pañales y compresas	14,74	11,74%	
	12	Material mistoa / Material misto	Larrua eta sihalak / Cuero y textiles	9,31	7,41%	
			(2) TOTAL MATERIAL MIXTO	24,05	19,15%	
BEIRAZKO ONTZIAK / ENVASES VIDRIO	13	Beirazko ontziak / Envases vidrio	Beira gardena / Vidrio transparente	0,32	0,26%	
	14	Beirazko ontziak / Envases vidrio	Koloredun beira / Vidrio de color	0,52	0,41%	
			(3) TOTAL ENVASES VIDRIO	0,85	0,67%	
ONTZI ARINAK / ENVASES LIGEROS	15	Plastikozko ontziak / Envases plasticos	PET (primarioa, sekundarioa, tertziarioa) / PET (Primario, secundario y terciario)	3,58	2,85%	
	16	Plastikozko ontziak / Envases plasticos	PEAD (primarioa, sekundarioa, tertziarioa) / PEAD (Primario, secundario y terciario)	1,40	1,11%	
	17	Plastikozko ontziak / Envases plasticos	PVC (primarioa, sekundarioa, tertziarioa) / PVC (Primario, secundario y terciario)	0,00	0,00%	
	18	Plastikozko ontziak / Envases plasticos	PP (primarioa, sekundarioa, tertziarioa) / PP (Primario, secundario y terciario)	0,65	0,52%	
	19	Plastikozko ontziak / Envases plasticos	PS (primarioa, sekundarioa, tertziarioa) / PS (Primario, secundario y terciario)	0,80	0,64%	
	20	Plastikozko ontziak / Envases plasticos	Bestelako plastikozko ontziak / Otros plasticos	1,43	1,14%	
	21	Plastikozko ontziak / Envases plasticos	FILM poltsa ez dena / excepto bolsa camisa	0,74	0,59%	
	22	Plastikozko ontziak / Envases plasticos	FILM poltsa / bolsa camisa	1,50	1,20%	
	23	Plastikozko ontziak / Envases plasticos	Poliespaneko ontziak / Envases poliespan	0,00	0,00%	
				(4,1) GUZTIRA PLASTIKOZKO ONTZIAK / TOTAL ENVASES PLASTICOS	10,09	8,03%
	24	Metalezko ontziak / Envases metalicos	Ontzi ferrikoak / Envases ferricos	0,74	0,59%	
	25	Metalezko ontziak / Envases metalicos	Ontzi ez ferrikoak / Envases no ferricos	0,32	0,25%	
				(4,2) GUZTIRA METALEZKO ONTZIAK / TOTAL ENVASES METALICOS	1,06	0,84%
	26	Ontzi konplexuak / Envases complejos	Brick	0,79	0,63%	
	27	Ontzi konplexuak / Envases complejos	Kafe kapsulak / Capsulas de café	0,09	0,07%	
	28	Ontzi konplexuak / Envases complejos	Beste ontzi konplexuak / Otros envases complejos	0,17	0,14%	
				(4,3) GUZTIRA ONTZI KONPLEXUAK / TOTAL ENVASES COMPLEJOS	1,06	0,84%
	29	Bestelako ontziak / Otros envases	Egurrezko ontziak / Envases de madera	15,44	12,30%	
	30	Bestelako ontziak / Otros envases	Beste ontziak (zeramika...) / Otros envases (cerámica...)	0,00	0,00%	
				(4,4) GUZTIRA BESTE ONTZIAK / TOTAL OTROS ENVASES	15,44	12,30%
				(4) = (4,1)+(4,2)+(4,3)+(4,4) GUZTIRA ONTZI ARINAK / TOTAL ENVASES LIGEROS	27,65	22,01%
	ERREFUSA / RECHAZO	31	Era askotakoak eta nahasketak / Varios y miscelaneos	Zaborretako poltsa beltza / Bolsa de basura negra	4,87	3,88%
		32	Era askotakoak eta nahasketak / Varios y miscelaneos	Ontzia ez den beira / Vidrio no envase	4,31	3,43%
33		Era askotakoak eta nahasketak / Varios y miscelaneos	Ontzia ez den plastikoa / Plastico no envase	7,45	5,93%	
34		Era askotakoak eta nahasketak / Varios y miscelaneos	Ontzia ez den metala (ferrikoa eta ez ferrikoa) / Metal no envase (ferrico y no ferrico)	2,00	1,59%	
35		Era askotakoak eta nahasketak / Varios y miscelaneos	Besteak (kableak, kautsoak, gomak, BAE ez diren jostailuak, ontzia ez den poltiespana...) / Otros (cables, caucho, gomas, juguetas no BAE, poliespan no envases...)	2,40	1,91%	
			(5,1) TOTAL VARIOS Y MISCELANEOS	21,04	16,75%	
36		Arriskutsuak / Peligrosos	Medikamentuak / Medicamentos	0,27	0,22%	
37		Arriskutsuak / Peligrosos	Pilak / Pilas	0,10	0,08%	
38		Arriskutsuak / Peligrosos	Olioak, pinturak, bernizak eta aerosolak / Aceites, pinturas, barnices y aerosoles	0,00	0,00%	
39		Arriskutsuak / Peligrosos	Besteak (fluoreszenteak, merkurio lanparak...) / Otros (fluorescentes, lámparas de mercurio...)	0,00	0,00%	
			(5,2) GUZTIRA ARRISKUTSUAK / TOTAL PELIGROSOS	0,37	0,30%	
40		AEH / RAEES	110/2015 Edko 2. kategoriarako etxetresna elektrikoak / Electrodomesticos categoría 2 RD 110/2015	0,00	0,00%	
41		AEH / RAEES	110/2015 Edko 3,4,5,6,7,8,9 eta 10. kategoriarako aparatu elektronikokoak / Equipos y aparatos electrónicos cat. 3, 4, 5, 6, 7, 8, 9 y 10 RD 110/2015	2,00	1,59%	
			(5,3) GUZTIRA AEH / TOTAL RAEES	2,00	1,59%	
42		Bestelakoak / Otros	Beste tamaina handikoak / Otros voluminosos	2,30	1,83%	
			(5,4) TOTAL VOLUMINOSOS	2,30	1,83%	
43		Bestelakoak / Otros	Zatiki ez organikozko lurrik, zeramikak eta harriak / Finos inorgánicos, tierras, cerámica, piedras y petreos	4,49	3,58%	
			(5,5) GUZTIRA INERTEAK / TOTAL INERTES	4,49	3,58%	
			(5) = (5,1)+(5,2)+(5,3)+(5,4)+(5,5) GUZTIRA ERREFUSA / TOTAL RECHAZO	30,20	24,04%	
			(1)+(2)+(3)+(4)+(5) GUZTIRA / TOTAL	145,80	100,00%	

DATU OROKORRAK / DATOS GENERALES						
KARAKTERIZAZIO PUNTUA / PUNTO DE CARACTERIZACIÓN		VERTEDERO DE SASIETA		DATA / FECHA	13/07/2013	
KARAKTERIZAZIO ENpresa / EMPRESA CARACTERIZADORA		ASMATU S.L.P	SINADURA / FIRMA	HASIERA / INICIO	8:00	
ARDURADUNAREN IZENA / NOMBRE DEL RESPONSABLE		EGOITZ IMAZ ALKIZALETE	<i>Egoitz Imaiz</i>	AMAIERA / FINAL	13:00	
IBILBIDEAREN EZAUGARRIAK / CARACTERÍSTICAS RUTA						
IBILBIDEAREN ID / ID RUTA	SAL002	IZENA / NOMBRE RUTA		LATERAL		
MANKOMUNITATEA / MANCOMUNIDAD	SASIETA	OHARRA / COMENTARIO				
HERRIAK / MUNICIPIO/S						
BEASAIN - URRETUXU - ZUMARRAGA						
KAMIOTZ/HONDAKINAREN EZAUGARRIAK / CARACTERÍSTICAS CAMION / RESIDUO						
LAGINAREN KODIA / CODIGO MUESTRA	16	KAMIOTZ / TIPO DE CAMION	MATRIKULA / MATRICULA	PISUA GORDINA / PESO BRUTO CAMION (Kg)	26530	
		LATERAL	0953 JLY	TARA (Kg)	14550	
OHARRAK / OBSERVACIONES		MATERIAL MEDIKUA, BIAK, TUTUAK, XIRINGAK, ESKULARRUAK, ...		HONDAKINAREN PISUA / PESO RESIDUO (Kg)	11980	
		MUCHO MATERIAL MEDICO, VIAS, TUBOS, JERINGILLAS, GUANTES, BATA...		KUARTERO KOPURUA / Nº DE CUARTEROS	6 (187,18)	
KARAKTERIZAZIO MATRIZEA / MATRIZ DE CARACTERIZACION						
TALDEA / GRUPO	Nº	AZPI TALDEA / SUBGRUPO	MATERIALA / MATERIAL	PISUA / PESO (KG)	KOPURUA / CANTIDAD (%)	
MOB	1	Elikagai hondarrak / Restos de alimento	Xahuketa / Despilfarro	6,24	4,06%	
	2	Elikagai hondarrak / Restos de alimento	Ez xahuketa / No despilfarro	32,80	21,34%	
	3	Lorezaintza hondarrak / Restos de jardineria	Zuzkara / Leñoso	0,00	0,00%	
	4	Lorezaintza hondarrak / Restos de jardineria	Ez zuzkara / No leñoso	0,00	0,00%	
	5	Bestelakoak / Otros	Hondakin organikodun zelulosa xurgatzailea / Celulosa absorbente con restos orgánicos.	13,03	8,48%	
	6	Bestelakoak / Otros	Beste materia organiko asimilagarriak (zerrautsa, kortxo...) / Asimilables orgánicos (serrín, corcho...)	1,24	0,81%	
	(1,1) GUZTIRA MOB / TOTAL MOB				53,31	34,69%
	KRUTIAK / MADERA	7	Ez ontziak / No envase	Tratatu / Tratado	0,00	0,00%
		8	Ez ontziak / No envase	Tratatu gabekoa / Sin tratar	0,00	0,00%
	(1,2) EGURRA GUZTIRA (Ez ontziak) / TOTAL MADERA (No envase)				0,00	0,00%
PAPEL - KARTOIA / PAPEL - CARTÓN	9	Paper-kartola / Papel - Carton	Ez ontziak / No envase	4,97	3,24%	
	10	Paper-kartola / Papel - Carton	Ontziak / Envases	5,35	3,48%	
(1,3) GUZTIRA PAPER - KARTOIA / TOTAL PAPEL - CARTÓN				10,32	6,72%	
(1) = (1,1)+(1,2)+(1,3) GUZTIRA / TOTAL MOB				63,63	41,41%	
MATERIAL MIXTOA / MATERIAL MIXTO	11	Material mistoa / Material mixto	Pixoihal eta konpresak / Pañales y compresas	14,81	9,63%	
	12	Material mistoa / Material mixto	Larrus eta oihalak / Cuero y textiles	6,12	3,98%	
(2) TOTAL MATERIAL MIXTO				20,93	13,62%	
BEIRAZKO ONTZIAK / ENVASES VIDRIO	13	Beirazko ontziak / Envases vidrio	Beira gardena / Vidrio transparente	3,71	2,42%	
	14	Beirazko ontziak / Envases vidrio	Koloredun beira / Vidrio de color	2,56	1,66%	
(3) TOTAL ENVASES VIDRIO				6,27	4,08%	
ONTZI ARINAK / ENVASES LIGEROS	15	Plastikozko ontziak / Envases plasticos	PET (primarioa, sekundarioa, tertziarioa) / PET (Primario, secundario y terciario)	3,26	2,12%	
	16	Plastikozko ontziak / Envases plasticos	PEAD (primarioa, sekundarioa, tertziarioa) / PEAD (Primario, secundario y terciario)	0,85	0,55%	
	17	Plastikozko ontziak / Envases plasticos	PVC (primarioa, sekundarioa, tertziarioa) / PVC (Primario, secundario y terciario)	0,00	0,00%	
	18	Plastikozko ontziak / Envases plasticos	PP (primarioa, sekundarioa, tertziarioa) / PP (Primario, secundario y terciario)	2,30	1,49%	
	19	Plastikozko ontziak / Envases plasticos	PS (primarioa, sekundarioa, tertziarioa) / PS (Primario, secundario y terciario)	2,27	1,48%	
	20	Plastikozko ontziak / Envases plasticos	Bestelako plastikozkoak / Otros plásticos	1,64	1,07%	
	21	Plastikozko ontziak / Envases plasticos	FILM poltsa ez flena / excepto bolsa camisa	0,38	0,24%	
	22	Plastikozko ontziak / Envases plasticos	FILM poltsa / bolsa camisa	1,55	1,01%	
	23	Plastikozko ontziak / Envases plasticos	Poliespaneko ontziak / Envases poliespan	0,00	0,00%	
	(4,1) GUZTIRA PLASTIKOZKO ONTZIAK / TOTAL ENVASES PLASTICOS				12,24	7,96%
	24	Metalezko ontziak / Envases metalicos	Ontzi ferrikoak / Envases ferricos	3,03	1,97%	
	25	Metalezko ontziak / Envases metalicos	Ontzi ez ferrikoak / Envases no ferricos	0,23	0,15%	
	(4,2) GUZTIRA METALEZKO ONTZIAK / TOTAL ENVASES METALICOS				3,26	2,12%
	26	Ontzi konplexuak / Envases complejos	Brick	2,08	1,36%	
	27	Ontzi konplexuak / Envases complejos	Kafe kapsulak / Capsulas de café	0,18	0,12%	
	28	Ontzi konplexuak / Envases complejos	Beste ontzi konplexuak / Otros envases complejos	0,00	0,00%	
	(4,3) GUZTIRA ONTZI KONPLEXUAK / TOTAL ENVASES COMPLEJOS				2,27	1,47%
	29	Bestelako ontziak / Otros envases	Egurrezko ontziak / Envases de madera	0,07	0,04%	
	30	Bestelako ontziak / Otros envases	Beste ontziak (zeramika...) / Otros envases (cerámica...)	0,16	0,10%	
(4,4) GUZTIRA BESTE ONTZIAK / TOTAL OTROS ENVASES				0,22	0,15%	
(4) = (4,1)+(4,2)+(4,3)+(4,4) GUZTIRA ONTZI ARINAK / TOTAL ENVASES LIGEROS				17,99	11,23%	
ERREFUSA / RECHAZO	31	Era askotakoak eta nahasketak / Varios y miscelaneos	Zaborretako poltsa beltza / Bolsa de basura negra	5,75	3,74%	
	32	Era askotakoak eta nahasketak / Varios y miscelaneos	Ontzia ez den beira / Vidrio no envase	0,27	0,18%	
	33	Era askotakoak eta nahasketak / Varios y miscelaneos	Ontzia ez den plastikoa / Plastico no envase	6,66	4,33%	
	34	Era askotakoak eta nahasketak / Varios y miscelaneos	Ontzia ez den metala (ferrikoa eta ez ferrikoa) / Metal no envase (ferrico y no ferrico)	1,79	1,17%	
	35	Era askotakoak eta nahasketak / Varios y miscelaneos	Besteak (kableak, kautsoak, gomak, RAE et diren jostailuak, ontzia ez den poliespana...) / Otros (cables, caucho, gomas, juguetes no RAE, poliespan no envases...)	2,29	1,49%	
	(5,1) TOTAL VARIOS Y MISCELANEOS				16,76	10,91%
	36	Arriskutsuak / Peligrosos	Medikamentuak / Medicamentos	6,21	4,04%	
	37	Arriskutsuak / Peligrosos	Pilak / Pilas	0,04	0,02%	
	38	Arriskutsuak / Peligrosos	Olioak, pinturak, bernitzak eta aerosolak / Aceites, pinturas, barnices y aerosoles	0,19	0,13%	
	39	Arriskutsuak / Peligrosos	Besteak (fluoreszenteak, merkurio lanparak...) / Otros (fluorescentes, lámparas de mercurio...)	0,00	0,00%	
	(5,2) GUZTIRA ARRISKUTSUAK / TOTAL PELIGROSOS				6,44	4,19%
40	AEH / RAEEs	110/2015 Ediko 2. kategoriako etxeraino elektrikoak / Electrodomesticos categoria 2 RD 110/2015	0,00	0,00%		
41	AEH / RAEEs	110/2015 EDKO 3,4,5,6,7,8,9 eta 10. kategoriako aparatu elektrikoak / Equipos y aparatos electrónicos cat. 3, 4, 5, 6, 7, 8, 9 y 10 RD 110/2015	0,09	0,06%		
(5,3) GUZTIRA AEH / TOTAL RAEEs				0,09	0,06%	
42	Bestelakoak / Otros	Beste tamaina handikoak / Otros voluminosos	7,56	4,92%		
(5,4) TOTAL VOLUMINOSOS				7,56	4,92%	
43	Bestelakoak / Otros	Zatik ez organikozkoak, lurrak, zeramikak eta harriak / Finos inorgánicos, tierras, cerámica, piedras y petreos	13,99	9,10%		
(5,5) GUZTIRA INERTEAK / TOTAL INERTES				13,99	9,10%	
(5) = (5,1)+(5,2)+(5,3)+(5,4)+(5,5) GUZTIRA ERREFUSA / TOTAL RECHAZO				44,84	29,18%	
(1)+(2)+(3)+(4)+(5) GUZTIRA / TOTAL				153,66	100,00%	

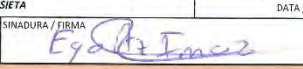
DATU OROKORRAK / DATOS GENERALES						
KARAKTERIZAZIO PUNTUA / PUNTO DE CARACTERIZACIÓN		VERTEDERO DE SASIETA		DATA / FECHA	ORDUA / HORA	
KARAKTERIZAZIO ENPRESA / EMPRESA CARACTERIZADORA		ASMATU S.L.P	SINADURA / FIRMA	14/07/2016	11:00	
ARDURADUNAREN ZENBA / NOMBRE DEL RESPONSABLE		EGOITZ IMAZ ALKIZALETE		HASIERA / INICIO	16:00	
HERRIAK / MUNICIPIOS		ATAUN - IDIAZABAL - OLABERRIA - ORMAIZTEGI - ZEGAMA		AMAIERA / FINAL		
IBILBIDEAREN EZALIGARRIAK / CARACTERÍSTICAS RUTA						
IBILBIDEAREN ID / ID RUTA	SAU006		IZENA / NOMBRE RUTA		KONTENEDORE GRISEKO HERRIAK	
MANKOMUNITATEA / MANCOMUNIDAD	SASIETA		OHARRA / COMENTARIO		IBILBIDE ALDATUA TXIPDUN KONTENEDOREAK BAKARRIK JASOTZEKO	
KAMIOI/HONDAKINAREN EZALIGARRIAK / CARACTERÍSTICAS CAMION / RESIDUO						
LAGINAREN KODEA / CODIGO MUESTRA	KAMIOI MOTA / TIPO DE CAMION	MATRIKULA / MATRICULA	PISU GORDINA / PESO BRUTO CAMION (Kg)		15840	
17	TRASERA	0400 JLK	TABA (Kg)		14300	
OHARRAK / OBSERVACIONES			HONDAKINAREN PISUA / PESO RESIDUO (Kg)		1540	
			KUARTERO KOPURUA / Nº DE CUARTEOS		4 (86,25)	
KARAKTERIZAZIO MATRIZEA / MATRIZ DE CARACTERIZACIÓN						
TALDEA / GRUPO	Nº	AZPITALDEA / SUBGRUPO	MATERIALA / MATERIAL	PISUA / PESO (KG)	KOPURUA / CANTIDAD (%)	
MOB	1	Elikagai hondarrak / Restos de alimento	Xaluketa / Despijarro	2,26	2,03%	
	2	Elikagai hondarrak / Restos de alimento	Ez xaluketa / No despijarro	12,51	11,27%	
	3	Lorezaintza hondarrak / Restos de jardineria	Zutikara / Leñoso	0,00	0,00%	
	4	Lorezaintza hondarrak / Restos de jardineria	Ez zutikara / No leñoso	0,00	0,00%	
	5	Bestelakoak / Otros	Hondakin organikudun zelulosa xurgatzailea / Celulosa absorbente con restos orgánicos	8,64	7,78%	
	6	Bestelakoak / Otros	Beste materia organiko asimilagarriak (zertrautsa, kortxoak...) / Asimilables orgánicos (serrín, corcho...)	3,82	3,44%	
	(1,1) GUZTIRA MOB / TOTAL MOB				27,22	24,52%
	7	Ez ontziak / No envase	Tratatu / Tratado	0,75	0,68%	
	8	Ez ontziak / No envase	Tratatu gabekoa / Sin tratar	0,00	0,00%	
	(1,2) EGURRA GUZTIRA (Ez ontziak) / TOTAL MADERA (No envase)				0,75	0,68%
9	Paper-kartoa / Papel - Carton	Ez ontziak / No envase	6,89	6,20%		
10	Paper-kartoa / Papel - Carton	Ontziak / Envases	3,01	2,71%		
(1,3) GUZTIRA PAPER - KARTOIA / TOTAL PAPEL - CARTÓN				9,90	8,92%	
(1) = (1,1)+(1,2)+(1,3) GUZTIRA / TOTAL MOB				37,87	34,11%	
MATERIAL MIXTOA / MATERIAL MIXTO	11	Material mistoa / Material mixto	Pixoihala eta konpresak / Pañales y compresas	6,14	5,53%	
	12	Material mistoa / Material mixto	Larrua eta oihalak / Cuero y textiles	8,64	7,78%	
(2) TOTAL MATERIAL MIXTO				14,77	13,31%	
BEIRAZKO ONTZIAK / ENVASES VIDRIO	13	Beirazko ontziak / Envases vidrio	Beira gardena / Vidrio transparente	2,26	2,04%	
	14	Beirazko ontziak / Envases vidrio	Koloredun beira / Vidrio de color	3,89	3,51%	
(3) TOTAL ENVASES VIDRIO				6,16	5,54%	
ONTZI ARINAK / ENVASES LIGEROS	15	Plastikozko ontziak / Envases plasticos	PET (primarioa, sekundarioa, tertziarioa) / PET (Primario, secundario y terciario)	3,14	2,83%	
	16	Plastikozko ontziak / Envases plasticos	PEAD (primarioa, sekundarioa, tertziarioa) / PEAD (Primario, secundario y terciario)	0,94	0,85%	
	17	Plastikozko ontziak / Envases plasticos	PVC (primarioa, sekundarioa, tertziarioa) / PVC (Primario, secundario y terciario)	0,00	0,00%	
	18	Plastikozko ontziak / Envases plasticos	PP (primarioa, sekundarioa, tertziarioa) / PP (Primario, secundario y terciario)	0,85	0,77%	
	19	Plastikozko ontziak / Envases plasticos	PS (primarioa, sekundarioa, tertziarioa) / PS (Primario, secundario y terciario)	0,81	0,73%	
	20	Plastikozko ontziak / Envases plasticos	Bestelako plastikozko ontziak / Otros plasticos	1,22	1,09%	
	21	Plastikozko ontziak / Envases plasticos	FILM poltsa ez hena / excepto bolsa camisa	3,39	3,05%	
	22	Plastikozko ontziak / Envases plasticos	FILM poltsa / bolsa camisa	0,63	0,56%	
	23	Plastikozko ontziak / Envases plasticos	Poliespanezko ontziak / Envases poliespan	0,30	0,27%	
	(4,1) GUZTIRA PLASTIKOZKO ONTZIAK / TOTAL ENVASES PLASTICOS				11,26	10,14%
	24	Metalezko ontziak / Envases metalicos	Ontzi ferrikoak / Envases ferricos	2,39	2,15%	
	25	Metalezko ontziak / Envases metalicos	Ontzi ez ferrikoak / Envases no ferricos	3,59	3,23%	
	(4,2) GUZTIRA METALEZKO ONTZIAK / TOTAL ENVASES METALICOS				5,97	5,38%
	26	Ontzi konplexuak / Envases complejos	Brick	0,72	0,65%	
	27	Ontzi konplexuak / Envases complejos	Kafe kapsulak / Capsulas de café	2,08	1,87%	
	28	Ontzi konplexuak / Envases complejos	Beste ontzi konplexuak / Otros envases complejos	0,26	0,24%	
	(4,3) GUZTIRA ONTZI KONPLEXUAK / TOTAL ENVASES COMPLEJOS				3,05	2,75%
	29	Bestelako ontziak / Otros envases	Egurrezko ontziak / Envases de madera	0,38	0,34%	
	30	Bestelako ontziak / Otros envases	Beste ontziak (zeramika...) / Otros envases (cerámica...)	2,74	2,46%	
	(4,4) GUZTIRA BESTE ONTZIAK / TOTAL OTROS ENVASES				3,12	2,81%
	(4) = (4,1)+(4,2)+(4,3)+(4,4) GUZTIRA ONTZI ARINAK / TOTAL ENVASES LIGEROS				23,40	21,08%
	ERREFUSA / RECHAZO	31	Era askotakoak eta nahasketak / Varios y miscelaneos	Zaborretala poltsa beltza / Bolsa de basura negra	2,56	2,31%
		32	Era askotakoak eta nahasketak / Varios y miscelaneos	Ontzia ez den beira / Vidrio no envase	1,63	1,46%
33		Era askotakoak eta nahasketak / Varios y miscelaneos	Ontzia ez den plastiko / Plastico no envase	7,89	7,10%	
34		Era askotakoak eta nahasketak / Varios y miscelaneos	Ontzia ez den metala (ferrikoa eta ez ferrikoa) / Metal no envase (ferrico y no ferrico)	2,41	2,17%	
35		Era askotakoak eta nahasketak / Varios y miscelaneos	Besteak (kableak, kutsuak, gomak, RAE ez diren jostailuak, ontziak ez den poliespan...) / Otros (cables, caucho, gomas, juguetas no RAE, poliespan no envases...)	0,61	0,55%	
(5,1) TOTAL VARIOS Y MISCELANEOS				15,09	13,59%	
36		Arriskutsuak / Peligrosos	Medikamentuak / Medicamentos	0,14	0,13%	
37		Arriskutsuak / Peligrosos	Pilak / Pilas	0,29	0,26%	
38		Arriskutsuak / Peligrosos	Oilak, tinturak, bernizak eta aerosolak / Aceites, pinturas, barnices y aerosoles	0,49	0,44%	
39		Arriskutsuak / Peligrosos	Besteak (fluoreszenteak, merkurio lanparak...) / Otros (fluorescentes, lámparas de mercurio...)	0,02	0,02%	
(5,2) GUZTIRA ARRISKUTSUAK / TOTAL PELIGROSOS				0,94	0,85%	
40		AEH / RAES	110/2015 Edo 2. kategoriako etxetresna elektrikoak / Electrodomesticos categoria 2 RD 110/2015	0,00	0,00%	
41		AEH / RAES	110/2015 Edo 3,4,5,6,7,8,9 eta 10. kategoriako aparatu elektronikoak / Equipos y aparatos electrónicos cat. 3, 4, 5, 6, 7, 8, 9 y 10 RD 110/2015	0,60	0,54%	
(5,3) GUZTIRA AEH / TOTAL RAES				0,60	0,54%	
42		Bestelakoak / Otros	Beste tamaina handikoak / Otros voluminosos	11,32	10,19%	
(5,4) TOTAL VOLUMINOSOS				11,32	10,19%	
43	Bestelakoak / Otros	Zaliki ez organikoak, lurrak, zeramikak eta harriak / Finos inorgánicos, tierras, cerámica, piedras y petreos	0,87	0,78%		
(5,5) GUZTIRA INERTEAK / TOTAL INERTES				0,87	0,78%	
(5) = (5,1)+(5,2)+(5,3)+(5,4)+(5,5) GUZTIRA ERREFUSA / TOTAL RECHAZO				28,81	25,96%	
(1)+(2)+(3)+(4)+(5) GUZTIRA / TOTAL				111,01	100,00%	

DATU OROKORRAK / DATOS GENERALES							
KARAKTERIZAZIO PUNTUA / PUNTO DE CARACTERIZACION		ESTACION DE TRANSFERENCIA DE AKEI			DATA / FECHA	15/07/2016	ORDUA / HORA
KARAKTERIZAZIOEN DUTEN ENPRESA / EMPRESA CARACTERIZADORA		ASMATU S.L.P		SINADURA / FIRMA	HASIERA / INICIO		8:00
ARDURADUNAREN IZENA / NOMBRE DEL RESPONSABLE		EGOITZ IMAZ ALKIZALETE		AMAIERA / FINAL		13:00	
IBILBIDEAREN EZAUGARRIAK / CARACTERISTICAS RUTA							
IBILBIDEAREN ID / ID RUTA		DGU003		IZENA / NOMBRE RUTA	OÑATI HIRITARRA 2		
MANKOMUNITATEA / MANCOMUNIDAD		DEBAGOIENA		OHARRA / COMENTARIO			
HERRIK / MUNICIPIO/S		OÑATI					
KAMIOI/HONDAKINAREN EZAUGARRIAK / CARACTERISTICAS CAMION / RESIDUO							
LAGINAREN KODEA / CODIGO MUESTRA		KAMIOI MOTA / TIPO DE CAMION		MATRIKULA / MATRICULA	PISU GORDINA / PESO BRUTO CAMION (Kg)	4620	
18		TRASERA		1547 HTM	TARA (Kg)	3600	
OHARRAK / OBSERVACIONES				HONDAKINAREN PISUA / PESO RESIDUO (Kg)		1020	
				KUARTEO KOPURUA / Nº DE CUARTOS		3 (127,5)	
KARAKTERIZAZIO MATRIZEA / MATRIZ DE CARACTERIZACION							
TALDEA / GRUPO		Nº	AZPITALDEA / SUBGRUPO	MATERIALA / MATERIAL	PISUA / PESO (KG)	KOPURUA / CANTIDAD (Nº)	
MOB	MOK / MOC	1	Elkagal hondarrak / Restos de alimento	Xahuketa / Despilfarrro	1,42	1,16%	
		2	Elkagal hondarrak / Restos de alimento	Ez xahuketa / No despilfarrro	13,44	10,98%	
		3	Lorezaintza hondarrak / Restos de jardineria	Zuzkara / Leñoso	1,25	1,07%	
		4	Lorezaintza hondarrak / Restos de jardineria	Ez zuzkara / No leñoso	1,28	1,05%	
		5	Bestelakoak / Otros	Hondakin organikotun zelulosa xurgatzailea / Celulosa absorbente con restos orgánicos	11,44	9,34%	
		6	Bestelakoak / Otros	Beste materia organiko asimilagarriak (zerradura, kortxo...) / Asimilables orgánicos (serrín, corcho...)	9,54	7,79%	
	(1.1) GUZTIRA MOK / TOTAL MOC					38,36	31,34%
	EJURRIA / MADERA	7	Ez ontziak / No envase	Tratatua / Tratado	0,98	0,80%	
		8	Ez ontziak / No envase	Tratatu gabekoa / Sin tratar	0,00	0,00%	
	(1.2) EGURRA GUZTIRA (Ez ontziak) / TOTAL MADERA (No envase)					0,98	0,80%
HABIA / KARTON / PAPEL / CARTON	9	Paper-kartoa / Papel - Carton	Ez ontziak / No envase	16,06	13,12%		
	10	Paper-kartoa / Papel - Carton	Ontziak / Envases	5,64	4,60%		
(1.3) GUZTIRA PAPER - KARTOIA / TOTAL PAPEL - CARTON					21,70	17,73%	
(1) = (1.1)+(1.2)+(1.3) GUZTIRA / TOTAL MOB					61,03	49,86%	
MATERIAL MIXTO / MATERIAL MIXTO	11	Material mistoa / Material mixto	Pixoihal eta preskak / Pañales y compres	18,76	15,33%		
	12	Material mistoa / Material mixto	Larrua eta oihalak / Cuero y textiles	6,64	5,42%		
	(2) TOTAL MATERIAL MIXTO					25,40	20,75%
BEIRAZKO ONTZIAK / ENVASES VIDRIO	13	Beirazko ontziak / Envases vidrio	Beira gardena / Vidrio transparente	1,89	1,55%		
	14	Beirazko ontziak / Envases vidrio	Koloredun beira / Vidrio de color	0,00	0,00%		
	(3) TOTAL ENVASES VIDRIO					1,89	1,55%
ONTZI ARINAK / ENVASES LIGEROS	15	Plastikozko ontziak / Envases plasticos	PET (primario, sekundario, tertziario) / PET (Primario, secundario y terciario)	0,38	0,31%		
	16	Plastikozko ontziak / Envases plasticos	PEAD (primario, sekundario, tertziario) / PEAD (Primario, secundario y terciario)	0,66	0,54%		
	17	Plastikozko ontziak / Envases plasticos	PVC (primario, sekundario, tertziario) / PVC (Primario, secundario y terciario)	0,00	0,00%		
	18	Plastikozko ontziak / Envases plasticos	PP (primario, sekundario, tertziario) / PP (Primario, secundario y terciario)	0,40	0,33%		
	19	Plastikozko ontziak / Envases plasticos	PS (primario, sekundario, tertziario) / PS (Primario, secundario y terciario)	0,11	0,09%		
	20	Plastikozko ontziak / Envases plasticos	Bestelako plastikozko / Otros plasticos	0,78	0,64%		
	21	Plastikozko ontziak / Envases plasticos	FILM poltsa ez dena / excepto bolsa camisa	6,23	5,09%		
	22	Plastikozko ontziak / Envases plasticos	FILM poltsa / bolsa camisa	0,61	0,49%		
	23	Plastikozko ontziak / Envases plasticos	Poliespaneko ontziak / Envases poliespan	0,00	0,00%		
	(4.1) GUZTIRA PLASTIKOZKO ONTZIAK / TOTAL ENVASES PLASTICOS					9,17	7,49%
	24	Metalezko ontziak / Envases metalicos	Ontzi ferrikoak / Envases ferricos	0,94	0,77%		
	25	Metalezko ontziak / Envases metalicos	Ontzi ez ferrikoak / Envases no ferricos	0,12	0,10%		
	(4.2) GUZTIRA METALEZKO ONTZIAK / TOTAL ENVASES METALICOS					1,06	0,86%
	26	Ontzi konplexuak / Envases complejos	Brick	0,20	0,16%		
27	Ontzi konplexuak / Envases complejos	Kafe kapsulak / Capsulas de café	2,88	2,35%			
28	Ontzi konplexuak / Envases complejos	Beste ontzi konplexuak / Otros envases complejos	0,52	0,42%			
(4.3) GUZTIRA ONTZI KONPLEXUAK / TOTAL ENVASES COMPLEJOS					3,59	2,94%	
29	Bestelako ontziak / Otros envases	Egurrezko ontziak / Envases de madera	1,72	1,40%			
30	Bestelako ontziak / Otros envases	Beste ontziak (zeramik...) / Otros envases (cerámica...)	0,00	0,00%			
(4.4) GUZTIRA BESTE ONTZIAK / TOTAL OTROS ENVASES					1,72	1,40%	
(4) = (4.1)+(4.2)+(4.3)+(4.4) GUZTIRA ONTZI ARINAK / TOTAL ENVASES LIGEROS					15,53	12,69%	
ERREFUSA / RECHAZO	31	Era askotakoak eta nahasketak / Varios y miscelaneos	Zaborretako poitsa beltza / Bolsa de basura negra	1,43	1,17%		
	32	Era askotakoak eta nahasketak / Varios y miscelaneos	Ontzi ez den beira / Vidrio no envase	3,14	2,57%		
	33	Era askotakoak eta nahasketak / Varios y miscelaneos	Ontzi ez den plastikoa / Plastico no envase	2,44	1,99%		
	34	Era askotakoak eta nahasketak / Varios y miscelaneos	Ontzi ez den metala (ferrikoa eta ez ferrikoa) / Metal no envase (ferrico y no ferrico)	1,50	1,23%		
	35	Era askotakoak eta nahasketak / Varios y miscelaneos	Bestak (kaldeak, kautzoak, gomak, RAE ez diren jostailuak, ontzi ez den poliespan...) / Otros (cables, caucho, gomas, juguetes no RAE, poliespan no envases...)	2,91	2,37%		
	(5.1) TOTAL VARIOS Y MISCELANEOS					11,41	9,32%
	36	Arriskutsuak / Peligrosos	Medikamentuak / Medicamentos	0,33	0,27%		
	37	Arriskutsuak / Peligrosos	Pilak / Pilas	0,58	0,47%		
	38	Arriskutsuak / Peligrosos	Oliok, pinturak, bernizak eta aerosolak / Aceites, pinturas, barnices y aerosoles	0,11	0,09%		
	39	Arriskutsuak / Peligrosos	Besteak (fluoreszenteak, merkurio lanparak...) / Otros (fluorescentes, lámparas de mercurio...)	0,00	0,00%		
	(5.2) GUZTIRA ARRISKUTSUAK / TOTAL PELIGROSOS					1,02	0,83%
	40	AEH / RAEES	110/2015 EDKo 2. kategoriako etxetresna elektrikoak / Electrodomesticos categoria 2 RD 110/2015	2,13	1,74%		
	41	AEH / RAEES	110/2015 EDKo 3,4,5,6,7,8,9 eta 10. kategoriako aparatu elektronikoak / Equipos y aparatos electrónicos cat. 3, 4, 5, 6, 7, 8, 9 y 10 RD 110/2015	0,00	0,00%		
	(5.3) GUZTIRA AEH / TOTAL RAEES					2,13	1,74%
42	Bestelakoak / Otros	Beste terminak handiok / Otros voluminosos	1,39	1,13%			
(5.4) TOTAL VOLUMINOSOS					1,39	1,13%	
43	Bestelakoak / Otros	Zatik ez organikok, lurrak, zeramikak eta harriak / Finos inorgánicos, tierras, cerámica, piedras y petreos	2,61	2,13%			
(5.5) GUZTIRA INERTEAK / TOTAL INERTES					2,61	2,13%	
(5) = (5.1)+(5.2)+(5.3)+(5.4)+(5.5) GUZTIRA ERREFUSA / TOTAL RECHAZO					18,55	15,16%	
(1)+(2)+(3)+(4)+(5) GUZTIRA / TOTAL					122,41	100,00%	

DATU OROKORRAK / DATOS GENERALES						
KARAKTERIZAZIO PUNTUA / PUNTO DE CARACTERIZACIÓN		ESTACION DE TRANSFERENCIA DE AKEI		DATA / FECHA	18/07/2016	
KARAKTERIZAZIO ENERJIA / EMPRESA CARACTERIZADORA		ASMATU S.L.P	SINADURA / FIRMA	HASIERA / INICIO	8:00	
ARDURADUNAREN IZENA / NOMBRE DEL RESPONSABLE		EGOITZ IMAZ ALKAZALETE		AMAIERA / FINAL	13:00	
IBILBIDEAREN EZALGARRIAK / CARACTERÍSTICAS RUTA						
IBILBIDEAREN ID / ID RUTA	DGU004	IZENA / NOMBRE RUTA		OÑATI HIRITARRA 1		
MANKOMUNITATEA / MANCOMUNIDAD	DEBAGOIENA	OHARRA / COMENTARIO				
HERRIAK / MUNICIPIOS						
OÑATI						
KAMIOI/HONDARINAREN EZALGARRIAK / CARACTERÍSTICAS CAMION / RESIDUO						
LAGINAREN KODIA / CODIGO MUESTRA	KAMIOI MOTA / TIPO DE CAMION	MATRIKULA / MATRICULA	PISU GORDINA / PESO BRUTO CAMION (kg)	4360		
19	TRASERA	2871 HXX	TARA (kg)	3600		
OHARRAK / OBSERVACIONES			LUR ETA KATU ARE ASKO, 15 KG BAINO GEHIAGO	HONDARINAREN PISUA / PESO RESIDUO (kg)	760	
			MUCHA TIERRA Y ARENA DE GATO MAS DE 15 KG	KUARTEO KOPURUA / Nº DE CUARTEOS	3 (95)	
KARAKTERIZAZIO MATRIZEA / MATRIZ DE CARACTERIZACIÓN						
TALDEA / GRUPO	Nº	AZPIALDEA / SUBGRUPO	MATERIALA / MATERIAL	PISUA / PESO (KG)	KOPURUA / CANTIDAD (%)	
MOB	MOK / MOC	1	Elikagai hondarrak / Restos de alimento	Xahuketa / Despilfarrak	1,30	1,23%
		2	Elikagai hondarrak / Restos de alimento	Ez xahuketa / No despilfarrak	5,55	5,23%
		3	Lorezaintza hondarrak / Restos de jardineria	Zuzkara / Leñoso	0,00	0,00%
		4	Lorezaintza hondarrak / Restos de jardineria	Ez zuzkara / No leñoso	0,00	0,00%
		5	Bestelakoak / Otros	Hondakin organikodun zelulosa xurgatzaile / Celulosa absorbente con restos orgánicos	6,45	6,08%
		6	Bestelakoak / Otros	Beste materia organiko asimilagarriak (zerrautsa, korzoa...) / Asimilables orgánicos (serrín, corcho...)	7,91	7,45%
	(1,1) GUZTIRA MOK / TOTAL MOC				21,21	19,98%
	SOURRA / MADERA	7	Ez ontziak / No envase	Tratatu / Tratado	0,83	0,78%
		8	Ez ontziak / No envase	Tratatu gabekoak / Sin tratar	0,00	0,00%
		(1,2) EGURRA GUZTIRA (Ez ontziak) / TOTAL MADERA (No envase)				0,83
9		Paper-kartoiak / Papel - Carton	Ez ontziak / No envase	3,45	3,25%	
PAPEL - KARTOI - BAZEL - CARTON	10	Paper-kartoiak / Papel - Carton	Ontziak / Envases	0,62	0,58%	
	(1,3) GUZTIRA PAPEL - KARTOIA / TOTAL PAPEL - CARTON				4,07	3,83%
(1) = (1,1)+(1,2)+(1,3) GUZTIRA / TOTAL MOB				26,10	24,55%	
MATERIAL MIXTOA / MATERIAL MIXTO	11	Material mistoa / Material mixto	Pisoihal eta konpresak / Pañales y compresas	15,26	14,38%	
	12	Material mistoa / Material mixto	Larrua eta eihalak / Cuero y textiles	18,30	17,23%	
(2) TOTAL MATERIAL MIXTO				33,56	31,61%	
BEIRAZKO ONTZIAK / ENVASES VIDRIO	13	Beirazko ontziak / Envases vidrio	Beira gardena / Vidrio transparente	1,81	1,71%	
	14	Beirazko ontziak / Envases vidrio	Koloredun beira / Vidrio de color	1,61	1,51%	
(3) TOTAL ENVASES VIDRIO				3,42	3,22%	
ONTZI ARINAK / ENVASES LIGEROS	15	Plastikozko ontziak / Envases plasticos	PET (primario, sekundario, tertziario) / PET (Primario, secundario y terciario)	0,05	0,04%	
	16	Plastikozko ontziak / Envases plasticos	PEAD (primario, sekundario, tertziario) / PEAD (Primario, secundario y terciario)	0,02	0,02%	
	17	Plastikozko ontziak / Envases plasticos	PVC (primario, sekundario, tertziario) / PVC (Primario, secundario y terciario)	0,00	0,00%	
	18	Plastikozko ontziak / Envases plasticos	PP (primario, sekundario, tertziario) / PP (Primario, secundario y terciario)	0,34	0,32%	
	19	Plastikozko ontziak / Envases plasticos	PS (primario, sekundario, tertziario) / PS (Primario, secundario y terciario)	0,45	0,42%	
	20	Plastikozko ontziak / Envases plasticos	Bestelako plastikozko ontziak / Otros plasticos	0,61	0,57%	
	21	Plastikozko ontziak / Envases plasticos	FILM poltsa ez dena / excepto bolsa camisa	0,68	0,64%	
	22	Plastikozko ontziak / Envases plasticos	FILM poltsa / bolsa camisa	0,38	0,35%	
	23	Plastikozko ontziak / Envases plasticos	Peliespanezko ontziak / Envases poliespan	0,00	0,00%	
	(4,1) GUZTIRA PLASTIKOZKO ONTZIAK / TOTAL ENVASES PLASTICOS				2,52	2,38%
	24	Metalezko ontziak / Envases metalicos	Ontzi ferrikoak / Envases ferricos	0,59	0,55%	
	25	Metalezko ontziak / Envases metalicos	Ontzi ez ferrikoak / Envases no ferricos	0,10	0,09%	
	(4,2) GUZTIRA METALEZKO ONTZIAK / TOTAL ENVASES METALICOS				0,68	0,64%
	26	Ontzi konplexuak / Envases complejos	Brick	0,39	0,36%	
	27	Ontzi konplexuak / Envases complejos	Kafe kapsulak / Capsulas de café	1,71	1,61%	
	28	Ontzi konplexuak / Envases complejos	Beste ontzi konplexuak / Otros envases complejos	0,32	0,30%	
	(4,3) GUZTIRA ONTZI KONPLEXUAK / TOTAL ENVASES COMPLEJOS				2,42	2,28%
	29	Bestelako ontziak / Otros envases	Egurrezko ontziak / Envases de madera	0,78	0,73%	
	30	Bestelako ontziak / Otros envases	Beste ontziak (keramika...) / Otros envases (cerámica...)	0,00	0,00%	
	(4,4) GUZTIRA BESTE ONTZIAK / TOTAL OTROS ENVASES				0,78	0,73%
	(4) = (4,1)+(4,2)+(4,3)+(4,4) GUZTIRA ONTZI ARINAK / TOTAL ENVASES LIGEROS				6,40	6,08%
	ERREFUSA / RECHAZO	31	Era askotakoak eta nahasketak / Varios y miscelaneos	Zaborretako poltsa beltza / Bolsa de basura negra	0,32	0,30%
		32	Era askotakoak eta nahasketak / Varios y miscelaneos	Ontzia ez den beira / Vidrio no envase	3,10	2,92%
33		Era askotakoak eta nahasketak / Varios y miscelaneos	Ontzia ez den plastiko / Plastico no envase	2,94	2,76%	
34		Era askotakoak eta nahasketak / Varios y miscelaneos	Ontzia ez den metal (ferrikoa eta ez ferrikoa) / Metal no envase (ferrico y no ferrico)	1,82	1,71%	
35		Era askotakoak eta nahasketak / Varios y miscelaneos	Besteak (kableak, kautzoak, gomak, RAE ez diren jostailuak, ontzia ez den poliespan...) / Otros (cables, caucho, gomas, juguetes no RAE, poliespan no envases...)	2,09	1,96%	
(5,1) TOTAL VARIOS Y MISCELANEOS				10,25	9,65%	
36		Arriskutsuak / Peligrosos	Medikamentuak / Medicamentos	0,17	0,16%	
37		Arriskutsuak / Peligrosos	Pilak / Pilas	0,21	0,20%	
38		Arriskutsuak / Peligrosos	Oloak, pinturak, bernizak eta aerosolak / Aceites, pinturas, barnices y aerosoles	0,36	0,34%	
39		Arriskutsuak / Peligrosos	Besteak (fluoreszenteak, merkurio lamparak...) / Otros (fluorescentes, lámparas de mercurio...)	0,07	0,06%	
(5,2) GUZTIRA ARRISKUTSUAK / TOTAL PELIGROSOS				0,80	0,76%	
40		AEH / RAEs	110/2015 EDKo 2. kategorioko etxetresna elektrikoak / Electrodomesticos categoria 2 RD 110/2015	0,00	0,00%	
41		AEH / RAEs	110/2015 EDKo 3,4,5,6,7,8,9 eta 10. kategorioko aparatu elektronikoak / Equipos y aparatos electrónicos cat. 3, 4, 5, 6, 7, 8 y 9 RD 110/2015	1,92	1,81%	
(5,3) GUZTIRA AEH / TOTAL RAEs				1,92	1,81%	
42		Bestelakoak / Otros	Beste tamaina handikoak / Otros voluminosos	1,72	1,62%	
(5,4) TOTAL VOLUMINOSOS				1,72	1,62%	
43		Bestelakoak / Otros	Zatitli ez organikozkoak, lurrak, zeramikak eta harriak / Finos inorgánicos, tierras, cerámica, piedras y petreos	21,99	20,71%	
(5,5) GUZTIRA INERTIAK / TOTAL INERTES				21,99	20,71%	
(5) = (5,1)+(5,2)+(5,3)+(5,4)+(5,5) GUZTIRA ERREFUSA / TOTAL RECHAZO				36,68	34,55%	
(1)+(2)+(3)+(4)+(5) GUZTIRA / TOTAL				106,16	100,00%	

DATU DROKORRAK / DATOS GENERALES						
KARAKTERIZAZIO PUNTUA / PUNTO DE CARACTERIZACION		ESTACION DE TRANSFERENCIA DE AKEI		DATA / FECHA	19/07/2016	
KARAKTERIZAZIOEN DUTEN ENPRESA / EMPRESA CARACTERIZADORA		ASMATU S.L.P	SINADURA / FIRMA	HASIERA / INICIO	8:00	
ARDURADUNAREN IZENA / NOMBRE DEL RESPONSABLE		EGOITZ IMAZ ALKAZALETE	<i>Egoitz Imaz</i>	AMAIERA / FINAL	13:00	
IBILBIDEAREN EZAUGARRIAK / CARACTERISTICAS RUTA						
IBILBIDEAREN ID / ID RUTA	DGU001	IZENA / NOMBRE RUTA		BERGARA - ELGETA - ESKORIATZA LATERALA		
MANKOMUNITATEA / MANCOMUNIDAD	DEBAGOIENA	OIHARRA / COMENTARIO		IBILBIDE ALDUTUA ESKORIATZA EZ JASOTZEKO		
HERRIA / MUNICIPIO/S	BERGARA-ELGETA	RUTA MODIFICADA PARA NO RECOGER ESKORIATZA				
KAMIOI/HONDAKINAREN EZAUGARRIAK / CARACTERISTICAS CAMION / RESIDUO						
LAGINAREN KODEA / CODIGO MUESTRA	20	KAMIOI MOTA / TIPO DE CAMION	LATERAL	MATRIKULA / MATRICULA	2216 JGL	
PISU GORDINA / PESO BRUTO CAMION (Kg)		TARA (Kg)		5080		
HONDAKINAREN PISUA / PESO RESIDUO (Kg)		KUARTERO KOPURUA / Nº DE CUARTEOS		3720		
OHARRAK / OBSERVACIONES		LOREZAITZA HONDARRA, ARTILEA, HEGAZTI LUMAK, ANIMALI JANA		1360		
		JARDINERIA, LANA DE OVEJA, PLUMAS DE AVE, COMIDA ANIMAL		3 (170)		
KARAKTERIZAZIO MATRIZEA / MATRIZ DE CARACTERIZACION						
TALDEA / GRUPO	Nº	AZPIALDEA / SUBGRUPO	MATERIALA / MATERIAL	PISUA / PESO (KG)	KOPURUA / CANTIDAD (%)	
MOB	1	Elikagai hondarrak / Restos de alimento	Xahuketa / Despilfarrado	4,31	2,95%	
	2	Elikagai hondarrak / Restos de alimento	Ez xahuketa / No despilfarrado	17,14	11,89%	
	3	Lorezaintza hondarrak / Restos de jardineria	Zuzkara / Leñoso	7,03	4,87%	
	4	Lorezaintza hondarrak / Restos de jardineria	Ez zuzkara / No leñoso	0,22	0,15%	
	5	Bestelakoak / Otros	Hondakin organikodun zelulosa xurgatzailea / Celulosa absorbente con restos orgánicos	7,16	4,96%	
	6	Bestelakoak / Otros	Beste materia organiko asimilagarriak (zerrautsa, korchoa,...) / Asimilables orgánicos (serrín, corcho,...)	23,41	16,23%	
	(1.1) GUZTIRA MOB / TOTAL MOB				59,27	41,09%
	7	Ez ontziak / No envase	Tratatu / Tratado	0,08	0,06%	
	8	Ez ontziak / No envase	Tratatu gabekoa / Sin tratar	0,00	0,00%	
	(1.2) EGURRA GUZTIRA (Ez ontziak) / TOTAL MADERA (No envase)				0,08	0,06%
PAPER, KARTOIUA / PAPEL - CARTÓN	9	Paper-kartoiua / Papel - Carton	Ez ontziak / No envase	10,80	7,49%	
	10	Paper-kartoiua / Papel - Carton	Ontziak / Envases	4,36	3,02%	
(1.3) GUZTIRA PAPER - KARTOIUA / TOTAL PAPEL - CARTÓN				15,16	10,51%	
(1) = (1.1)+(1.2)+(1.3) GUZTIRA / TOTAL MOB				74,51	51,65%	
MATERIAL MIXTOA / MATERIAL MIXTO	11	Material mistoa / Material mixto	Pixoihal eta kongresak / Pañales y compresas	34,60	23,99%	
	12	Material mistoa / Material mixto	Larrua eta oihalak / Cuero y textiles	6,64	4,60%	
(2) TOTAL MATERIAL MIXTO				41,24	28,59%	
BEIRAZKO ONTZIAK / ENVASES VIDRIO	13	Beirazko ontziak / Envases vidrio	Beira gardena / Vidrio transparente	2,08	1,44%	
	14	Beirazko ontziak / Envases vidrio	Koloredun beira / Vidrio de color	1,37	0,95%	
(3) TOTAL ENVASES VIDRIO				3,45	2,39%	
ONTZI ARINAK / ENVASES LIGEROS	15	Plastikozko ontziak / Envases plasticos	PET (primario, sekundario, tertziario) / PET (Primario, secundario y terciario)	0,38	0,27%	
	16	Plastikozko ontziak / Envases plasticos	PEAD (primario, sekundario, tertziario) / PEAD (Primario, secundario y terciario)	0,75	0,52%	
	17	Plastikozko ontziak / Envases plasticos	PVC (primario, sekundario, tertziario) / PVC (Primario, secundario y terciario)	0,00	0,00%	
	18	Plastikozko ontziak / Envases plasticos	PP (primario, sekundario, tertziario) / PP (Primario, secundario y terciario)	0,63	0,43%	
	19	Plastikozko ontziak / Envases plasticos	PS (primario, sekundario, tertziario) / PS (Primario, secundario y terciario)	0,78	0,54%	
	20	Plastikozko ontziak / Envases plasticos	Bestelako plastikozko ontziak / Otros plasticos	0,91	0,63%	
	21	Plastikozko ontziak / Envases plasticos	FILM poltsa ez dena / excepto bolsa camisa	0,34	0,24%	
	22	Plastikozko ontziak / Envases plasticos	FILM poltsa / bolsa camisa	1,11	0,77%	
	23	Plastikozko ontziak / Envases plasticos	Poliespaneko ontziak / Envases poliespan	0,11	0,08%	
	(4.1) GUZTIRA PLASTIKOZKO ONTZIAK / TOTAL ENVASES PLASTICOS				5,00	3,47%
	24	Metalezko ontziak / Envases metalicos	Ontzi ferrikoak / Envases ferricos	1,89	1,31%	
	25	Metalezko ontziak / Envases metalicos	Ontzi ez ferrikoak / Envases no ferricos	0,42	0,29%	
	(4.2) GUZTIRA METALEZKO ONTZIAK / TOTAL ENVASES METALICOS				2,31	1,60%
	26	Ontzi konplexuak / Envases complejos	Brick	0,58	0,40%	
	27	Ontzi konplexuak / Envases complejos	Kafe kapsulak / Capsulas de cafe	0,13	0,09%	
	28	Ontzi konplexuak / Envases complejos	Beste ontzi konplexuak / Otros envases complejos	0,49	0,34%	
	(4.3) GUZTIRA ONTZI KONPLEXUAK / TOTAL ENVASES COMPLEJOS				1,20	0,83%
	29	Bestelako ontziak / Otros envases	Egurrezko ontziak / Envases de madera	0,92	0,64%	
	30	Bestelako ontziak / Otros envases	Beste ontziak (zeramika,...) / Otros envases (ceramica,...)	0,25	0,17%	
	(4.4) GUZTIRA BESTE ONTZIAK / TOTAL OTROS ENVASES				1,16	0,81%
	(4) = (4.1)+(4.2)+(4.3)+(4.4) GUZTIRA ONTZI ARINAK / TOTAL ENVASES LIGEROS				9,68	6,71%
	ERREFUSA / RECHAZO	31	Era askotakoak eta nahasketak / Varios y miscelaneos	Zaborretako poltsa beltza / Bolsa de basura negra	0,55	0,38%
		32	Era askotakoak eta nahasketak / Varios y miscelaneos	Ontzia ez den beira / Vidrio no envase	1,29	0,89%
33		Era askotakoak eta nahasketak / Varios y miscelaneos	Ontzia ez den plastiko / Plastico no envase	3,58	2,48%	
34		Era askotakoak eta nahasketak / Varios y miscelaneos	Ontzia ez den metala (ferrikoa eta ez ferrikoa) / Metal no envase (ferrico y no ferrico)	0,57	0,39%	
35		Era askotakoak eta nahasketak / Varios y miscelaneos	Besteak (kableak, kautsua, gomak, RAE ez diren jostailuak, ontzia ez den poliespana,...) / Otros (cables, caucho, gomas, juguetes no RAE, poliespan no envases,...)	3,93	2,73%	
(5.1) TOTAL VARIOS Y MISCELANEOS				9,92	6,88%	
36		Arriskutsuak / Peligrosos	Medikamentuak / Medicamentos	0,14	0,10%	
37		Arriskutsuak / Peligrosos	Pilak / Pilas	0,12	0,09%	
38		Arriskutsuak / Peligrosos	Oliok, pinturak, bernizak eta aerosolak / Aceites, pinturas, barnices y aerosoles	0,90	0,62%	
39		Arriskutsuak / Peligrosos	Besteak (fluoreszenteak, merkurio lanparak,...) / Otros (fluorescentes, lámparas de mercurio,...)	0,04	0,03%	
(5.2) GUZTIRA ARRISKUTSUAK / TOTAL PELIGROSOS				1,20	0,83%	
40		AEH / RAEs	110/2015 EDko 2. kategoriko etxetresna elektrikoak / Electrodomesticos categoria 2 RD 110/2015	0,20	0,14%	
41		AEH / RAEs	110/2015 EDko 3,4,5,6,7,8,9 eta 10. kategoriko aparatu elektronikoak / Equipos y aparatos electrónicos cat. 3, 4, 5, 6, 7, 8, 9 y 10 RD 110/2015	0,00	0,00%	
(5.3) GUZTIRA AEH / TOTAL RAEs				0,20	0,14%	
42		Bestelakoak / Otros	Beste tamaina handikoak / Otros voluminosos	1,94	1,35%	
(5.4) TOTAL VOLUMINOSOS				1,94	1,35%	
43		Bestelakoak / Otros	Zatiak ez organikozkoak, lurrak, zeramikak eta harriak / Finos inorganicos, tierras, cerámicas, piedras y petreos	2,10	1,46%	
(5.5) GUZTIRA INERTEAK / TOTAL INERTES				2,10	1,46%	
(5) = (5.1)+(5.2)+(5.3)+(5.4)+(5.5) GUZTIRA ERREFUSA / TOTAL RECHAZO				15,38	10,66%	
(1)+(2)+(3)+(4)+(5) GUZTIRA / TOTAL				144,25	100,00%	

DATU OROKORRAK / DATOS GENERALES						
KARAKTERIZAZIO PUNTUA / PUNTO DE CARACTERIZACIÓN		ESTACION DE TRANSFERENCIA DE AKEI		DATA / FECHA	ORDUA / HORA	
KARAKTERIZAZIEN DUTEN ENPRESA / EMPRESA CARACTERIZADORA		ASMATU S.L.P		19/07/2016	13.00	
ARDURADUNAREN IZENA / NOMBRE DEL RESPONSABLE		EGÓTZ IMAZ ALKIZALETE		HASIERA / INICIO	18.00	
AMAIERA / FINAL						
IBILBIDEAREN EZAUGARRIAK / CARACTERÍSTICAS RUTA						
IBILBIDEAREN ID / ID RUTA		DQU002		IZENA / NOMBRE RUTA		
MANKOMUNITATEA / MANCOMUNIDAD		DEBAGOIENA		OHARRA / COMENTARIO		
HERRIAK / MUNICIPIOS		ARRASATE				
KAMIJOI/HONDAKINAREN EZAUGARRIAK / CARACTERÍSTICAS CAMION / RESIDUO						
LAGINAREN KODEA / CODIGO MUESTRA		KAMIJOI MOTA / TIPO DE CAMION		MATRIKULA / MATRICULA		
21		TRASERA		9326 85K		
OHARRAK / OBSERVACIONES		IGREZAINZTA LURRA ETA ZUZKARA UGARİ		PISU GORDINA / PESO BRUTO CAMION (Kg)		
		MUCHA TIERRA DE JARDINERIA Y MATERIAL LEÑOSO		TARA (Kg)		
				HONDAKINAREN PISUA / PESO RESIDUO (Kg)		
				KUARTEO KOPURUA / Nº DE CUARTEOS		
				18120		
				12800		
				5320		
				5 (166,25)		
KARAKTERIZAZIO MATRIZEA / MATRIZ DE CARACTERIZACIÓN						
TALDEA / GRUPO	Nº	AZPITALDEA / SUBGRUPO	MATERIALA / MATERIAL	PISUA / PESO (KG)	KOPURUA / CANTIDAD (%)	
MOB	1	Elikagai hondarrak / Restos de alimento	Xahuketa / Desplifarro	1,47	0,94%	
	2	Elikagai hondarrak / Restos de alimento	Ez xahuketa / No desplifarro	26,74	17,15%	
	3	Lorezaintza hondarrak / Restos de jardineria	Zuzkara / Leñoso	13,65	8,75%	
	4	Lorezaintza hondarrak / Restos de jardineria	Ez zuzkara / No leñoso	0,84	0,54%	
	5	Bestelakoak / Otros	Hondakin organikodun zelulosa xurgatzailea / Celulosa absorbente con restos orgánicos	8,79	5,64%	
	6	Bestelakoak / Otros	Beste materia organiko asimilagarriak (zeriarrak, kortxo...) / Asimilables orgánicos (serrín, corcho...)	3,99	2,56%	
	(1,1) GUZTIRA MOK / TOTAL MOC				55,47	35,58%
	7	Ez ontziak / No envase	Tratatua / Tratado	0,33	0,21%	
	8	Ez ontziak / No envase	Tratatu gabekoa / Sin tratar	0,00	0,00%	
	(1,2) EGURRA GUZTIRA (Ez ontziak) / TOTAL MADERA (No envase)				0,33	0,21%
MADERA / MADERA	9	Paper-kartoa / Papel - Carton	Ez ontziak / No envase	3,79	2,43%	
	10	Paper-kartoa / Papel - Carton	Ontziak / Envases	1,99	1,28%	
(1,3) GUZTIRA PAPER - KARTOIA / TOTAL PAPEL - CARTÓN				5,78	3,71%	
(1) = (1,1)+(1,2)+(1,3) GUZTIRA / TOTAL MOB				61,58	39,50%	
MATERIAL MISTOA / MATERIAL MIXTO	11	Material mistoa / Material mixto	Fixoihal eta konpresak / Pañales y compresas	21,38	13,71%	
	12	Material mistoa / Material mixto	Larrua eta oihalak / Cuero y textiles	17,02	10,92%	
(2) TOTAL MATERIAL MIXTO				38,40	24,63%	
BEIRAZKO ONTZIAK / ENVASES VIDRIO	13	Beirazko ontziak / Envases vidrio	Beira gardena / Vidrio transparente	2,58	1,66%	
	14	Beirazko ontziak / Envases vidrio	Koloredun beira / Vidrio de color	0,54	0,35%	
(3) TOTAL ENVASES VIDRIO				3,12	2,00%	
ONTZI ARINAK / ENVASES LIGEROS	15	Plastikozko ontziak / Envases plasticos	PET (primarioa, sekundarioa, tertziarioa) / PET (Primario, secundario y terciario)	1,25	0,80%	
	16	Plastikozko ontziak / Envases plasticos	PEAD (primarioa, sekundarioa, tertziarioa) / PEAD (Primario, secundario y terciario)	0,18	0,11%	
	17	Plastikozko ontziak / Envases plasticos	PVC (primarioa, sekundarioa, tertziarioa) / PVC (Primario, secundario y terciario)	0,00	0,00%	
	18	Plastikozko ontziak / Envases plasticos	PP (primarioa, sekundarioa, tertziarioa) / PP (Primario, secundario y terciario)	0,63	0,40%	
	19	Plastikozko ontziak / Envases plasticos	PS (primarioa, sekundarioa, tertziarioa) / PS (Primario, secundario y terciario)	0,58	0,37%	
	20	Plastikozko ontziak / Envases plasticos	Bestelako plastikozkoak / Otros plásticos	0,98	0,63%	
	21	Plastikozko ontziak / Envases plasticos	FILM poltsa ez dena / excepto bolsa camisa	0,73	0,47%	
	22	Plastikozko ontziak / Envases plasticos	FILM poltsa / bolsa camisa	1,58	1,02%	
	23	Plastikozko ontziak / Envases plasticos	Poliespanezko ontziak / Envases poliespan	0,28	0,18%	
	(4,1) GUZTIRA PLASTIKOZKO ONTZIAK / TOTAL ENVASES PLASTICOS				6,22	3,99%
	24	Metalezko ontziak / Envases metalicos	Ontzi ferrikoak / Envases ferricos	2,77	1,78%	
	25	Metalezko ontziak / Envases metalicos	Ontzi ez ferrikoak / Envases no ferricos	0,22	0,14%	
	(4,2) GUZTIRA METALEZKO ONTZIAK / TOTAL ENVASES METALICOS				2,99	1,92%
	26	Ontzi konplexuak / Envases complejos	Brick	0,84	0,54%	
	27	Ontzi konplexuak / Envases complejos	kafe kapsulak / Capsulas de café	1,15	0,74%	
28	Ontzi konplexuak / Envases complejos	Beste ontzi konplexuak / Otros envases complejos	0,63	0,40%		
(4,3) GUZTIRA ONTZI KONPLEXUAK / TOTAL ENVASES COMPLEJOS				2,61	1,67%	
29	Bestelako ontziak / Otros envases	Egurrezko ontziak / Envases de madera	2,30	1,48%		
30	Bestelako ontziak / Otros envases	Beste ontziak (zeramika...) / Otros envases (cerámica...)	0,00	0,00%		
(4,4) GUZTIRA BESTE ONTZIAK / TOTAL OTROS ENVASES				2,30	1,48%	
(4) = (4,1)+(4,2)+(4,3)+(4,4) GUZTIRA ONTZI ARINAK / TOTAL ENVASES LIGEROS				14,12	9,08%	
ERREFUSA / RECHAZO	31	Era askotakoak eta nahasketak / Varios y miscelaneos	Zaborretako poltsa beltza / Bolsa de basura negra	0,85	0,55%	
	32	Era askotakoak eta nahasketak / Varios y miscelaneos	Ontzia ez den beira / Vidrio no envase	2,09	1,34%	
	33	Era askotakoak eta nahasketak / Varios y miscelaneos	Ontzia ez den plastiko / Plastico no envase	6,49	4,16%	
	34	Era askotakoak eta nahasketak / Varios y miscelaneos	Ontzia ez den metala (ferrikoa eta ez ferrikoa) / Metal no envase (ferrico y no ferrico)	0,83	0,53%	
	35	Era askotakoak eta nahasketak / Varios y miscelaneos	Besteak (kableak, kautxoak, gomak, RAE ez diren jostailuak, ontzi ez den poliespana...) / Otros (cables, caucho, gomas, juguetes no RAE, poliespan no envase...)	1,65	1,06%	
	(5,1) TOTAL VARIOS Y MISCELANEOS				11,91	7,64%
	36	Arriskutsuak / Peligrosos	Medikamentuak / Medicamentos	0,46	0,29%	
	37	Arriskutsuak / Peligrosos	Pilak / Pilas	0,03	0,02%	
	38	Arriskutsuak / Peligrosos	Oiluak, pinturak, bernizak eta aerosolak / Aceites, pinturas, barnices y aerosoles	0,00	0,00%	
	39	Arriskutsuak / Peligrosos	Besteak (fluoreszenteak, merkurio lanparak...) / Otros (fluorescentes, lámparas de mercurio...)	0,00	0,00%	
	(5,2) GUZTIRA ARRISKUTSUAK / TOTAL PELIGROSOS				0,49	0,31%
	40	AEEH / RAEES	110/2015 Edo 2. kategoriako etxetresna elektrikoak / Electrodomesticos categoria 2 RD 110/2015	0,32	0,21%	
	41	AEEH / RAEES	110/2015 Edo 3,4,5,6,7,8,9 eta 10. kategoriako aparatu elektronikoak / Equipos y aparatos electrónicos cat. 3, 4, 5, 6, 7, 8, 9 y 10 RD 110/2015	0,00	0,00%	
	(5,3) GUZTIRA AEEH / TOTAL RAEES				0,32	0,21%
	42	Bestelakoak / Otros	Beste tamiaina handikoak / Otros voluminosos	2,44	1,57%	
(5,4) TOTAL VOLUMINOSOS				2,44	1,57%	
43	Bestelakoak / Otros	Zatiki ez organikoak, lurrak, zeramikak eta harriak / Finos inorgánicos, tierras, cerámica, piedras y petreos	23,51	15,08%		
(5,5) GUZTIRA INERTEAK / TOTAL INERTES				23,51	15,08%	
(5) = (5,1)+(5,2)+(5,3)+(5,4)+(5,5) GUZTIRA ERREFUSA / TOTAL RECHAZO				38,68	24,81%	
(1)+(2)+(3)+(4)+(5) GUZTIRA / TOTAL				155,91	100,00%	

DATU OROKORRAK / DATOS GENERALES							
KARAKTERIZAZIO PUNTUA / PUNTO DE CARACTERIZACION		ESTACION DE TRANSFERENCIA DE AKEI		DATA / FECHA	ORDUA / HORA		
KARAKTERIZAZIEN DUEI / EMPRESA / EMPRESA CARACTERIZADORA		ASMATU S.L.P		SINADURA / FIRMA	HASIERA / INICIO	8:00	
ARDURADUNAREN IZENA / NOMBRE DEL RESPONSABLE		EGUITZ IMAZ ALKIZALETE			AMAIERA / FINAL	13:00	
IBILBIDEAREN EZAUGARRIAK / CARACTERISTICAS RUTA							
IBILBIDEAREN ID / ID RUTA	DGU001	IZENA / NOMBRE RUTA		BERGARA - ELGETA - ESKORIAITZA LATERALA			
MANKOMUNITATEA / MANCOMUNIDAD	DEBAGOIENA	OHARRA / COMENTARIO		IBILBIDE ALDATUA ESKORIAITZA EZ JASOTZEKO			
HERRIAK / MUNICIPIO/S		BERGARA - ELGETA					
RUTA MODIFICADA PARA NO RECOGER ESKORIAITZA							
KAMIOI/HONDAKINAREN EZAUGARRIAK / CARACTERISTICAS CAMION / RESIDUO							
LAGINAREN KODEA / CODIGO MUESTRA	KAMIOI MOTA / TIPO DE CAMION		MATRIKULA / MATRICULA	PISU GORDINA / PESO BRUTO CAMION (Kg)		18890	
22	LATERAL		9325 BSK	TARA (Kg)		12800	
OHARRAK / OBSERVACIONES		PATATA IZOZTUA 2 POLTSA ETA KATU AREA		HONDAKINAREN PISUA / PESO RESIDUO (Kg)		6090	
2 BOLSAS DE PATATAS CONGELADAS, ARENA DE GATO				KUARTEKO KOPURUA / Nº DE CUARTOS		6 (95,15)	
KARAKTERIZAZIO MATRIZEA / MATRIZ DE CARACTERIZACION							
TALDEA / GRUPO	Nº	AZPI TALDEA / SUBGRUPO	MATERIALA / MATERIAL	PISUA / PESO (KG)	KOPURUA / CANTIDAD (%)		
MOB	1	Elikagai hondarrak / Restos de alimento	Kahuketa / Desplifarro	5,55	5,03%		
	2	Elikagai hondarrak / Restos de alimento	Ez xahuketa / No desplifarro	21,69	19,66%		
	3	Lorezaintza hondarrak / Restos de jardineria	Zuzkara / Leñoso	0,00	0,00%		
	4	Lorezaintza hondarrak / Restos de jardineria	Ez zuzkara / No leñoso	2,83	2,57%		
	5	Bestelakoak / Otros	Hondakin organikodun zelulosoa xurgatzailea / Celulosa absorbente con restos organicos	7,31	6,63%		
	6	Bestelakoak / Otros	Beste materia organiko asimilagarriak (zeraurtsa, kortxo,...) / Asimilables organicos (seririn, corcho,...)	1,45	1,31%		
	(1.1) GUZTIRA MOK / TOTAL MOC				38,82	35,20%	
	7	Ez ontziak / No envase	Tratatus / Tratado	1,18	1,07%		
	8	Ez ontziak / No envase	Tratatu gabekoa / Sin tratar	0,00	0,00%		
	(1.2) EGURRA GUZTIRA (Ez ontziak) / TOTAL MADERA (No envase)				1,18	1,07%	
PAPER / KARTON / PAPEL / CARTÓN	9	Paper-kartoa / Papel - Carton	Ez ontziak / No envase	2,61	2,37%		
	10	Paper-kartoa / Papel - Carton	Ontziak / Envases	0,93	0,84%		
	(1.3) GUZTIRA PAPER - KARTOA / TOTAL PAPEL - CARTÓN				3,54	3,21%	
(1) = (1.1)+(1.2)+(1.3) GUZTIRA / TOTAL MOB				43,53	39,47%		
MATERIAL MIXTOA / MATERIAL MIXTO	11	Material mistoa / Material misto	Pixoihal eta kongresak / Pañales y compresas	25,63	23,24%		
	12	Material mistoa / Material misto	Iarnua eta oihalak / Cuero y textiles	6,21	5,63%		
(2) TOTAL MATERIAL MIXTO				31,84	28,87%		
BEIRAZKO ONTZIAK / ENVASES VIDRIO	13	Beirazko ontziak / Envases vidrio	Beira gardena / Vidrio transparente	4,95	4,49%		
	14	Beirazko ontziak / Envases vidrio	Koloredun beira / Vidrio de color	2,42	2,19%		
(3) TOTAL ENVASES VIDRIO				7,37	6,68%		
ONTZI ARINAK / ENVASES LIGEROS	15	Plastikozko ontziak / Envases plasticos	PET (primarioa, sekundarioa, tertziarioa) / PET (Primario, secundario y terciario)	0,60	0,54%		
	16	Plastikozko ontziak / Envases plasticos	PEAD (primarioa, sekundarioa, tertziarioa) / PEAD (Primario, secundario y terciario)	0,33	0,29%		
	17	Plastikozko ontziak / Envases plasticos	PVC (primarioa, sekundarioa, tertziarioa) / PVC (Primario, secundario y terciario)	0,00	0,00%		
	18	Plastikozko ontziak / Envases plasticos	PP (primarioa, sekundarioa, tertziarioa) / PP (Primario, secundario y terciario)	0,39	0,35%		
	19	Plastikozko ontziak / Envases plasticos	PS (primarioa, sekundarioa, tertziarioa) / PS (Primario, secundario y terciario)	0,13	0,12%		
	20	Plastikozko ontziak / Envases plasticos	Bestelako plastikozko ontziak / Otros plasticos	0,51	0,46%		
	21	Plastikozko ontziak / Envases plasticos	FILM poltsa ez dena / excepto bolsa camisa	0,30	0,27%		
	22	Plastikozko ontziak / Envases plasticos	FILM poltsa / bolsa camisa	1,29	1,17%		
	23	Plastikozko ontziak / Envases plasticos	Pollespaneko ontziak / Envases poliespan	2,17	1,97%		
	(4.1) GUZTIRA PLASTIKOZKO ONTZIAK / TOTAL ENVASES PLASTICOS				5,71	5,18%	
	24	Metalezko ontziak / Envases metalicos	Ontzi ferrikoak / Envases ferricos	0,81	0,74%		
	25	Metalezko ontziak / Envases metalicos	Ontzi ez ferrikoak / Envases no ferricos	0,63	0,57%		
	(4.2) GUZTIRA METALEZKO ONTZIAK / TOTAL ENVASES METALICOS				1,45	1,31%	
	26	Ontzi konplexuak / Envases complejos	Brick	0,76	0,69%		
27	Ontzi konplexuak / Envases complejos	Kafe-kapustak / Capsulas de café	1,52	1,37%			
28	Ontzi konplexuak / Envases complejos	Beste ontzi konplexuak / Otros envases complejos	0,21	0,19%			
(4.3) GUZTIRA ONTZI KONPLEXUAK / TOTAL ENVASES COMPLEJOS				2,48	2,25%		
29	Bestelako ontziak / Otros envases	Egurrezko ontziak / Envases de madera	0,00	0,00%			
30	Bestelako ontziak / Otros envases	Beste ontziak (teramika,...) / Otros envases (ceramica,...)	0,56	0,51%			
(4.4) GUZTIRA BESTE ONTZIAK / TOTAL OTROS ENVASES				0,56	0,51%		
(4) = (4.1)+(4.2)+(4.3)+(4.4) GUZTIRA ONTZI ARINAK / TOTAL ENVASES LIGEROS				10,19	9,24%		
ERREFUSA / RECHAZO	31	Era askotakoak eta nahasketak / Varios y miscelaneos	Zaborretako poltsa beltza / Bolsa de basura negra	0,53	0,48%		
	32	Era askotakoak eta nahasketak / Varios y miscelaneos	Ontzia ez den beira / Vidrio no envase	2,98	2,70%		
	33	Era askotakoak eta nahasketak / Varios y miscelaneos	Ontzia ez den plastiko / Plastico no envase	3,01	2,73%		
	34	Era askotakoak eta nahasketak / Varios y miscelaneos	Ontzia ez den metala (ferriko eta ez ferriko) / Metal no envase (ferrico y no ferrico)	0,75	0,68%		
	35	Era askotakoak eta nahasketak / Varios y miscelaneos	Besteak (kableak, kaitoak, gomak, RAE ez diren jostailuak, ontzia ez den poliespana,...) / Otros (cables, caucho, gomas, juguetes no RAE, poliespan no envases,...)	0,89	0,80%		
	(5.1) TOTAL VARIOS Y MISCELANEOS				8,15	7,39%	
	36	Arriskutsuak / Peligrosos	Medikamentuak / Medicamentos	0,99	0,89%		
	37	Arriskutsuak / Peligrosos	Pilak / Pilas	0,00	0,00%		
	38	Arriskutsuak / Peligrosos	Olioak, pinturak, bernizak eta aerosolak / Aceites, pinturas, barnices y aerosoles	0,11	0,10%		
	39	Arriskutsuak / Peligrosos	Besteak (fluoreszenteak, merkurio lanparak,...) / Otros (fluorescentes, lámparas de mercurio,...)	0,03	0,02%		
	(5.2) GUZTIRA ARRISKUTSUAK / TOTAL PELIGROSOS				1,12	1,02%	
	40	AEEH / RAEES	110/2015 E Dko 2. kategoriako etxetresna elektrikoak / Electrodomesticos categoria 2 RD 110/2015	0,00	0,00%		
	41	AEEH / RAEES	110/2015 E Dko 3,4,5,6,7,8,9 eta 10. kategoriako aparatu elektronikoak / Equipos y aparatos electrónicos cat. 3, 4, 5, 6, 7, 8, 9 y 10 RD 110/2015	0,65	0,58%		
	(5.3) GUZTIRA AEEH / TOTAL RAEES				0,65	0,58%	
	42	Bestelakoak / Otros	Beste tamaina handikoak / Otros voluminosos	0,87	0,79%		
	(5.4) TOTAL VOLUMINOSOS				0,87	0,79%	
	43	Bestelakoak / Otros	Zatiki ez organikoak, lurrak, zeramikak eta harriak / finos inorganicos, tierras, ceramica, piedras y petreos	6,55	5,94%		
	(5.5) GUZTIRA INERTAK / TOTAL INERTES				6,55	5,94%	
	(5) = (5.1)+(5.2)+(5.3)+(5.4)+(5.5) GUZTIRA ERREFUSA / TOTAL RECHAZO				17,34	15,73%	
(1)+(2)+(3)+(4)+(5) GUZTIRA / TOTAL				110,28	100,00%		

DATU OROKORRAK / DATOS GENERALES						
KARAKTERIZAZIO PUNTUA / PUNTO DE CARACTERIZACIÓN		ESTACION DE TRANSFERENCIA DE AKEI		DATA / FECHA	22/07/2016	
KARAKTERIZAZIO DUTEN ENPRESA / EMPRESA CARACTERIZADORA		ASMATU S.L.P	SINADURA / FIRMA	HASIERA / INICIO	8:00	
ARDRADUNAREN IZENA / NOMBRE DEL RESPONSABLE		EGOITZ IMAZ ALKIZALETE		AMAIERA / FINAL	13:00	
IBILBIDEAREN EZAUGARRIAK / CARACTERÍSTICAS RUTA						
IBILBIDEAREN ID / ID RUTA	DGU002	IZENA / NOMBRE RUTA		ARRASATE HIRITARRA		
MANKOMUNITATEA / MANCOMUNIDAD	DEBAGOIENA	OHARRA / COMENTARIO				
HERRIK / MUNICIPIO/S		ARRASATE				
KAMIOT/HONDAKINAREN EZAUGARRIAK / CARACTERÍSTICAS CAMION / RESIDUO						
LAGINAREN KODEA / CODIGO MUESTRA	23	KAMIOTI MOTA / TIPO DE CAMION	LATERAL	MATRIKULA / MATRICULA	9325 BSK	
PISU GORDINA / PESO BRUTO CAMION (Kg)		TARA (Kg)		5900		
HONDAKINAREN PISUA / PESO RESIDUO (Kg)		KUARTERO KOPURUA / Nº DE CUARTEROS		2180		
OHARRAK / OBSERVACIONES		KATU ARE UGARI 10 KG. AMONIAKO DUTEN HOTZA MANTENTZEKO PLASTIKOAK		MUCHIA ARENA DE GATO 10 KG. PLASTICOS PARA MANTENER FRIO CON AMONIACO		
				4 (136,25)		
KARAKTERIZAZIO MATRIZEA / MATRIZ DE CARACTERIZACIÓN						
TALDEA / GRUPO	Nº	AZPIALDEA / SUBGRUPO	MATERIALA / MATERIAL	PISUA / PESO (KG)	KOPURUA / CANTIDAD (%)	
MOK / MOC	1	Elikagai hondarrak / Restos de alimento	Xahuketa / Despliffarro	0,10	0,09%	
	2	Elikagai hondarrak / Restos de alimento	Ez xahuketa / No despliffarro	14,52	12,80%	
	3	Lorezaintza hondarrak / Restos de jardineria	Zutzara / Leñoso	2,76	2,44%	
	4	Lorezaintza hondarrak / Restos de jardineria	Ez zutzara / No leñoso	6,45	5,69%	
	5	Bestelakoak / Otros	Hondakin organikodun zelulosa xurgatzailea / Celulosa absorbente con restos orgánicos	4,14	3,65%	
	6	Bestelakoak / Otros	Beste materia organiko asimilagarriak (zerrautsa, kortxoak,...) / Asimilables orgánicos (serrín, corcho,...)	0,86	0,76%	
	(1,1) GUZTIRA MOK / TOTAL MOC				28,82	25,43%
	MADERA / MADERA	7	Ez ontziak / No envase	Tratatu / Tratado	0,86	0,75%
		8	Ez ontziak / No envase	Tratatu gabeko / Sin tratar	0,00	0,00%
	(1,2) GUZTIRA MADERA (Ez ontziak) / TOTAL MADERA (No envase)				0,86	0,75%
PAPER / KARTON / PAPER - CARTON	9	Paper-kartoa / Papel - Carton	Ez ontziak / No envase	2,25	1,98%	
	10	Paper-kartoa / Papel - Carton	Ontziak / Envases	1,30	1,15%	
(1,3) GUZTIRA PAPER - KARTOA / TOTAL PAPEL - CARTON				3,55	3,13%	
(1) = (1,1)+(1,2)+(1,3) GUZTIRA / TOTAL MOK				33,23	29,33%	
MATERIAL MIXTOA / MATERIAL MIXTO	11	Material mistoa / Material misto	Pibohal eta konpresak / Pañales y compresas	23,11	20,39%	
	12	Material mistoa / Material misto	Larrua eta oihalak / Cuero y textiles	14,81	13,06%	
(2) TOTAL MATERIAL MIXTO				37,92	33,45%	
BEIRAZKO ONTZIAK / ENVASES VIDRIO	13	Beirako ontziak / Envases vidrio	Beira gardena / Vidrio transparente	1,05	0,93%	
	14	Beirako ontziak / Envases vidrio	Koloredun beira / Vidrio de color	0,51	0,45%	
(3) TOTAL ENVASES VIDRIO				1,57	1,38%	
ONTZI ARINAK / ENVASES LIGEROS	15	Plastiko ontziak / Envases plasticos	PET (primarioa, sekundarioa, tertziarioa) / PET (Primario, secundario y terciario)	1,68	1,48%	
	16	Plastiko ontziak / Envases plasticos	PEAD (primarioa, sekundarioa, tertziarioa) / PEAD (Primario, secundario y terciario)	0,68	0,60%	
	17	Plastiko ontziak / Envases plasticos	PVC (primarioa, sekundarioa, tertziarioa) / PVC (Primario, secundario y terciario)	0,00	0,00%	
	18	Plastiko ontziak / Envases plasticos	PP (primarioa, sekundarioa, tertziarioa) / PP (Primario, secundario y terciario)	0,70	0,62%	
	19	Plastiko ontziak / Envases plasticos	PS (primarioa, sekundarioa, tertziarioa) / PS (Primario, secundario y terciario)	0,57	0,50%	
	20	Plastiko ontziak / Envases plasticos	Bestelako plastikoak / Otros plasticos	0,69	0,61%	
	21	Plastiko ontziak / Envases plasticos	FILM poltsa ez itena / excepto bolsa camisa	0,79	0,70%	
	22	Plastiko ontziak / Envases plasticos	FILM poltsa / bolsa camisa	1,10	0,97%	
	23	Plastiko ontziak / Envases plasticos	Polispaneko ontziak / Envases poliespan	0,00	0,00%	
	(4,1) GUZTIRA PLASTIKO ONTZIAK / TOTAL ENVASES PLASTICOS				6,20	5,47%
	24	Metalezko ontziak / Envases metalicos	Ontzi ferrikoak / Envases ferricos	1,87	1,65%	
	25	Metalezko ontziak / Envases metalicos	Ontzi ez ferrikoak / Envases no ferricos	0,59	0,52%	
	(4,2) GUZTIRA METALEZKO ONTZIAK / TOTAL ENVASES METALICOS				2,46	2,17%
	26	Ontzi konplexuak / Envases complejos	Brick	2,17	1,92%	
	27	Ontzi konplexuak / Envases complejos	Kafe kapsulak / Capsulas de café	0,28	0,25%	
	28	Ontzi konplexuak / Envases complejos	Beste ontzi konplexuak / Otros envases complejos	1,25	1,10%	
	(4,3) GUZTIRA ONTZI KONPLEXUAK / TOTAL ENVASES COMPLEJOS				3,70	3,27%
	29	Bestelako ontziak / Otros envases	Egurrezko ontziak / Envases de madera	0,75	0,66%	
	30	Bestelako ontziak / Otros envases	Beste ontziak (zeramika,...) / Otros envases (cerámica,...)	0,00	0,00%	
(4,4) GUZTIRA BESTE ONTZIAK / TOTAL OTROS ENVASES				0,75	0,66%	
(4) = (4,1)+(4,2)+(4,3)+(4,4) GUZTIRA ONTZI ARINAK / TOTAL ENVASES LIGEROS				13,11	11,56%	
ERREFUSA / RECHAZO	31	Era askotakoak eta nahasketak / Varios y miscelaneos	Zaborretako poltsa beltza / Bolsa de basura negra	1,25	1,10%	
	32	Era askotakoak eta nahasketak / Varios y miscelaneos	Ontzia ez den beira / Vidrio no envase	0,47	0,41%	
	33	Era askotakoak eta nahasketak / Varios y miscelaneos	Ontzia ez den plastiko / Plastico no envase	2,41	2,13%	
	34	Era askotakoak eta nahasketak / Varios y miscelaneos	Ontzia ez den metala (ferrikoa eta ez ferrikoa) / Metal no envase (ferrico y no ferrico)	0,99	0,87%	
	35	Era askotakoak eta nahasketak / Varios y miscelaneos	Besteak (kableak, kautxoak, goma, BAE ez diren jostailuak, ontzia ez den polispana,...) / Otros (cables, caucho, gomas, juguetes no BAE, polispan no envases...)	4,57	4,03%	
	(5,1) TOTAL VARIOS Y MISCELANEOS				9,68	8,54%
	36	Arriskutsuak / Peligrosos	Medikamentuak / Medicamentos	0,08	0,07%	
	37	Arriskutsuak / Peligrosos	Pilak / Pilas	0,15	0,13%	
	38	Arriskutsuak / Peligrosos	Olioak, pinturak, berniak eta aerosolak / Aceites, pinturas, barnices y aerosoles	0,11	0,10%	
	39	Arriskutsuak / Peligrosos	Besteak (fluoreszenteak, merkurio lanparak,...) / Otros (fluorescentes, lámparas de mercurio,...)	0,43	0,38%	
	(5,2) GUZTIRA ARRISKUTSUAK / TOTAL PELIGROSOS				0,77	0,68%
	40	AEH / RAES	110/2015 EDko 2. kategoriako etxetresna elektrikoak / Electrodomesticos categoria 2 RD 110/2015	0,00	0,00%	
	41	AEH / RAES	110/2015 EDko 3,4,5,6,7,8,9 eta 10. kategoriako aparatu elektronikoak / Equipos y aparatos electrónicos cat. 3, 4, 5, 6, 7, 8, 9 y 10 RD 110/2015	0,81	0,71%	
	(5,3) GUZTIRA AEH / TOTAL RAES				0,81	0,71%
	42	Bestelakoak / Otros	Beste tamaina handikoak / Otros voluminosos	1,40	1,23%	
	(5,4) TOTAL VOLUMINOSOS				1,40	1,23%
	43	Bestelakoak / Otros	Zatik ez organikoa, lurrak, zeramikak eta harriak / Finos inorganicos, tierras, cerámicas, piedras y petreos	14,89	13,13%	
(5,5) GUZTIRA INERTEAK / TOTAL INERTES				14,89	13,13%	
(5) = (5,1)+(5,2)+(5,3)+(5,4)+(5,5) GUZTIRA ERREFUSA / TOTAL RECHAZO				27,54	24,23%	
(1)+(2)+(3)+(4)+(5) GUZTIRA / TOTAL				113,36	100,00%	

DATU OROKORRAK / DATOS GENERALES						
KARAKTERIZAZIO PUNTUA / PUNTO DE CARACTERIZACIÓN		ESTACION DE TRANSFERENCIA DE AKEI		DATA / FECHA	23/07/2016	
KARAKTERIZAZIO DUTEN ERPIRESA / EMPRESA CARACTERIZADORA		ASMATU S.L.P	SINADURA / FIRMA	HASIERA / INICIO	8:00	
ARDURADUNAREN IZENA / NOMBRE DEL RESPONSABLE		EGOITZ IMAZ ALKIZALETE	<i>Egoitz Imaiz</i>	AMAIERA / FINAL	13:00	
IBILBIDEAREN EZAUGARRIAK / CARACTERÍSTICAS RUTA						
IBILBIDEAREN ID / ID RUTA		DGU001	IZENA / NOMBRE RUTA	BERGARA ELGETA ESKORIATZA LATERALA		
MANKOMUNITATEA / MANCOMUNIDAD		DEBAGOIENA	OHARRA / COMENTARIO			
HERRIAK / MUNICIPIOS		ESKORIATZA	IBILBIDE ALDATUA ESKORIATZA BAKARRIK JASOTZE KO RUTA MODIFICADA PARA RECOGER SOLO ESKORIATZA			
KAMIOI/HONDAKINAREN EZAUGARRIAK / CARACTERÍSTICAS CAMIÓN / RESIDUO						
LAGINAREN KODEA / CODIGO MUESTRA		24	KAMIOI MOTA / TIPO DE CAMIÓN	MATRIKULA / MATRÍCULA	9326 BSK	
			LATERAL	PISU GORDINA / PESO BRUTO CAMIÓN (Kg)	18360	
OHARRAK / OBSERVACIONES					TARA (Kg)	12800
					HONDAKINAREN PISUA / PESO RESIDUO (Kg)	5560
					KUARTEO KOPURUA / Nº DE CUARTEOS	5 (173,75)
KARAKTERIZAZIO MATRITZA / MATRIZ DE CARACTERIZACIÓN						
TALDEA / GRUPO	Nº	AZPIALDEA / SUBGRUPO	MATERIALA / MATERIAL	PISUA / PESO (KG)	KOPURUA / CANTIDAD (%)	
MOB	1	Elkagai hondarrak / Restos de alimento	Xahuketa / Despilfarro	8,19	6,06%	
	2	Elkagai hondarrak / Restos de alimento	Ez xahuketa / No despilfarro	27,73	20,53%	
	3	Lorezaintza hondarrak / Restos de jardineria	Zuzkara / Leñoso	0,00	0,00%	
	4	Lorezaintza hondarrak / Restos de jardineria	Ez zuzkara / No leñoso	0,00	0,00%	
	5	Bestelakoak / Otros	Hondakin organikodun zelulosa xurgatzailea / Celulosa absorbente con restos orgánicos	5,41	4,01%	
	6	Bestelakoak / Otros	Beste materia organiko asimilagarriak (zerrautsa, korboa,...) / Asimilables orgánicos (serrín, corcho,...)	5,42	4,01%	
	(1,1) GUZTIRA MOB / TOTAL MOB				46,75	34,61%
	ERRUFUSA / RECHAZO	7	Ez ontziak / No envase	Tratatu / Tratado	0,15	0,11%
		8	Ez ontziak / No envase	Tratatu gabekoa / Sin tratar	0,00	0,00%
	(1,2) EGURRA GUZTIRA (Ez ontziak) / TOTAL MADERA (No envase)				0,15	0,11%
PAPEL - KARTOIA / PAPEL - CARTÓN	9	Paper-kartoiak / Papel - Carton	Ez ontziak / No envase	3,85	2,85%	
	10	Paper-kartoiak / Papel - Carton	Ontziak / Envases	1,29	0,96%	
(1,3) GUZTIRA PAPEL - KARTOIA / TOTAL PAPEL - CARTÓN				5,14	3,81%	
(1) = (1,1)+(1,2)+(1,3) GUZTIRA / TOTAL MOB				52,05	38,53%	
MATERIAL MIXTOA / MATERIAL MIXTO	11	Material mistoa / Material mixto	Pixehal eta presapak / Pañales y compresas	21,01	15,56%	
	12	Material mistoa / Material mixto	Larrua eta oihalak / Cuero y textiles	34,34	25,43%	
(2) TOTAL MATERIAL MIXTO				55,36	40,98%	
BEIRAZKO ONTZIAK / ENVASES VIDRIO	13	Beirazko ontziak / Envases vidrio	Beira gardena / Vidrio transparente	1,07	0,79%	
	14	Beirazko ontziak / Envases vidrio	Koloredun beira / Vidrio de color	0,80	0,59%	
(3) TOTAL ENVASES VIDRIO				1,87	1,39%	
ONTZI ARINAK / ENVASES LIGEROS	15	Plastikozko ontziak / Envases plasticos	PET (primarioa, sekundarioa, tertziarioa) / PET (Primario, secundario y terciario)	0,60	0,44%	
	16	Plastikozko ontziak / Envases plasticos	PEAD (primarioa, sekundarioa, tertziarioa) / PEAD (Primario, secundario y terciario)	0,45	0,33%	
	17	Plastikozko ontziak / Envases plasticos	PVC (primarioa, sekundarioa, tertziarioa) / PVC (Primario, secundario y terciario)	0,00	0,00%	
	18	Plastikozko ontziak / Envases plasticos	PP (primarioa, sekundarioa, tertziarioa) / PP (Primario, secundario y terciario)	0,06	0,04%	
	19	Plastikozko ontziak / Envases plasticos	PS (primarioa, sekundarioa, tertziarioa) / PS (Primario, secundario y terciario)	0,39	0,29%	
	20	Plastikozko ontziak / Envases plasticos	Bestelako plastikozko / Otros plasticos	0,90	0,67%	
	21	Plastikozko ontziak / Envases plasticos	FILM poltsa ez dena / excepto bolsa camisa	2,05	1,52%	
	22	Plastikozko ontziak / Envases plasticos	FILM poltsa / bolsa camisa	1,51	1,12%	
	23	Plastikozko ontziak / Envases plasticos	Poliespanezko ontziak / Envases poliespan	0,00	0,00%	
	(4,1) GUZTIRA PLASTIKOZKO ONTZIAK / TOTAL ENVASES PLASTICOS				5,96	4,41%
	24	Metalezko ontziak / Envases metalicos	Ontzi ferrikoak / Envases ferricos	1,38	1,02%	
	25	Metalezko ontziak / Envases metalicos	Ontzi ez ferrikoak / Envases no ferricos	0,43	0,31%	
	(4,2) GUZTIRA METALEZKO ONTZIAK / TOTAL ENVASES METALICOS				1,80	1,34%
	26	Ontzi konplexuak / Envases complejos	Brick	0,59	0,44%	
27	Ontzi konplexuak / Envases complejos	Kafe kapsulak / Capsulas de café	0,13	0,10%		
28	Ontzi konplexuak / Envases complejos	Beste ontzi konplexuak / Otros envases complejos	0,26	0,19%		
(4,3) GUZTIRA ONTZI KONPLEXUAK / TOTAL ENVASES COMPLEJOS				0,98	0,73%	
29	Bestelako ontziak / Otros envases	Egurrezko ontziak / Envases de madera	0,00	0,00%		
30	Bestelako ontziak / Otros envases	Beste ontziak (keramika,...) / Otros envases (cerámica,...)	0,00	0,00%		
(4,4) GUZTIRA BESTE ONTZIAK / TOTAL OTROS ENVASES				0,00	0,00%	
(4) = (4,1)+(4,2)+(4,3)+(4,4) GUZTIRA ONTZI ARINAK / TOTAL ENVASES LIGEROS				6,75	6,47%	
ERREFUSA / RECHAZO	31	Era askotakoak eta nahasketak / Varios y miscelaneos	Zaborretako poltsa beltza / Bolsa de basura negra	1,25	0,93%	
	32	Era askotakoak eta nahasketak / Varios y miscelaneos	Ontzia ez den beira / Vidrio no envase	0,84	0,62%	
	33	Era askotakoak eta nahasketak / Varios y miscelaneos	Ontzia ez den plastiko / Plastico no envase	2,69	1,99%	
	34	Era askotakoak eta nahasketak / Varios y miscelaneos	Ontzia ez den metala (ferrikoa eta ez ferrikoa) / Metal no envase (ferrico y no ferrico)	0,50	0,37%	
	35	Era askotakoak eta nahasketak / Varios y miscelaneos	Besteak (kableak, kautsua, gomak, RAE ez diren jostailuak, ontzia ez den poliespana,...) / Otros (cables, caucho, gomas, juguetes no RAE, poliespan no envases,...)	8,65	6,41%	
	(5,1) TOTAL VARIOS Y MISCELANEOS				13,93	10,31%
	36	Arriskutsuak / Peligrosos	Medikamentuak / Medicamentos	0,14	0,10%	
	37	Arriskutsuak / Peligrosos	Pilak / Pilas	0,04	0,03%	
	38	Arriskutsuak / Peligrosos	Oliak, pinturak, bernizak eta aerosolak / Aceites, pinturas, barnices y aerosoles	0,23	0,17%	
	39	Arriskutsuak / Peligrosos	Besteak (fluoreszenteak, merkurio lanparak,...) / Otros (fluorescentes, lámparas de mercurio,...)	0,16	0,12%	
	(5,2) GUZTIRA ARRISKUTSUAK / TOTAL PELIGROSOS				0,57	0,42%
	40	AEH / RAEs	110/2015 EDko 2. kategoriako etxetresna elektrikoak / Electrodomesticos categoria 2 RD 110/2015	0,00	0,00%	
	41	AEH / RAEs	110/2015 EDko 3,4,5,6,7,8,9 eta 10. kategoriako aparatu elektronikoak / Equipos y aparatos electrónicos cat. 3, 4, 5, 6, 7, 8, 9 y 10 RD 110/2015	1,87	1,38%	
	(5,3) GUZTIRA AEH / TOTAL RAEs				1,87	1,38%
	42	Bestelakoak / Otros	Beste tamaina handikoak / Otros voluminosos	0,00	0,00%	
	(5,4) TOTAL VOLUMINOSOS				0,00	0,00%
	43	Bestelakoak / Otros	Zati ez organikozkoak, lurrak, zeramikak eta harriak / Finos inorganicos, tierras, cerámica, piedras y petreos	0,68	0,51%	
	(5,5) GUZTIRA INERTEAK / TOTAL INERTES				0,68	0,51%
	(5) = (5,1)+(5,2)+(5,3)+(5,4)+(5,5) GUZTIRA ERREFUSA / TOTAL RECHAZO				17,05	12,62%
(1)+(2)+(3)+(4)+(5) GUZTIRA / TOTAL				133,07	100,00%	

DATU OROKORRAK / DATOS GENERALES						
KARAKTERIZAZIO PUNTUA / PUNTO DE CARACTERIZACIÓN		ESTACION DE TRANSFERENCIA AKEI		DATA / FECHA	ORDUA / HORA	
KARAKTERIZAZIO ENpresa / EMPRESA CARACTERIZADORA		ASMATU S.L.P	SINADURA / FIRMA	23/07/2016	18:00	
ARDURADUNAREN IZENA / NOMBRE DEL RESPONSABLE		EGOITZ IMAZ ALKIZALETE		HASIERA / INICIO	18:00	
				AMAIERA / FINAL	18:00	
IBILBIDEAREN EZAUGARRIAK / CARACTERÍSTICAS RUTA						
IBILBIDEAREN ID/ ID RUTA	DGU002	IZENA / NOMBRE RUTA		ARRASATE HIRITARRA		
MANKOMUNITATEA / MANCOMUNIDAD	DEBAGOIENA	DHARRA / COMENTARIO				
HERRIAK / MUNICIPIOS	ARRASATE					
KAMIOI/HONDAKINAREN EZAUGARRIAK / CARACTERÍSTICAS CAMION / RESIDUO						
LAGINAREN KODEA / CODIGO MUESTRA	25	KAMIOI MOTA / TIPO DE CAMION	MATRIKULA / MATRICULA	PSU GORDINA / PESO BRUTO CAMION (kg)	18360	
DHARRAK / OBSERVACIONES		TRASERA	9326 BSK	TARA (kg)	12800	
		LUMAK ETA OILASKO OSOA 4 KG		HONDAKINAREN PISUA / PESO RESIDUO (kg)	5560	
		PLUMAS Y UN POLLO ENTERO 4 KG		KUARTEKO KOPURUA / Nº DE CUARTOS	5 (173,75)	
KARAKTERIZAZIO MATRIZEA / MATRIZ DE CARACTERIZACIÓN						
TALDEA / GRUPO	Nº	AZPIALDEA / SUBGRUPO	MATERIALA / MATERIAL	PISUA / PESO (KG)	KOPURUA / CANTIDAD (%)	
MOB	1	Elikagai hondarrak / Restos de alimento	Xahuketa / Despilfarro	0,33	0,09%	
	2	Elikagai hondarrak / Restos de alimento	Ez xahuketa / No despilfarro	21,20	14,68%	
	3	Lorezaintza hondarrak / Restos de jardineria	Zutikara / Leñoso	3,41	2,36%	
	4	Lorezaintza hondarrak / Restos de jardineria	Ez zutikara / No leñoso	7,96	5,51%	
	5	Bestelakoak / Otros	Hondakin organikodun zelulosa xurgatzailea / Celulosa absorbente con restos orgánicos	11,28	7,87%	
	6	Bestelakoak / Otros	Beste materia organiko asimilagarriak [zerautsa, kortxo...] / Asimilables orgánicos (serrín, corcho...)	9,32	6,45%	
	(1,1) GUZTIRA MOB / TOTAL MOB				53,40	36,97%
	7	Ez ontziak / No envase	Tratatu / Tratado	0,09	0,06%	
	8	Ez ontziak / No envase	Tratatu gabekoa / Sin tratar	0,00	0,00%	
	(1,2) EGURRA GUZTIRA (Ez ontziak) / TOTAL MADERA (No envase)				0,09	0,06%
PAPER-KARTOIA / PAPEL - CARTÓN	9	Paper-kartoa / Papel - Carton	Ez ontziak / No envase	7,54	5,22%	
	10	Paper-kartoa / Papel - Carton	Ontziak / Envases	4,25	2,94%	
(1,3) GUZTIRA PAPER - KARTOIA / TOTAL PAPEL - CARTÓN				11,79	8,16%	
(1) = (1,1)+(1,2)+(1,3) GUZTIRA / TOTAL MOB				65,28	45,19%	
MATERIAL MISTOA / MATERIAL MIXTO	11	Material mistoa / Material mixto	Pixoihal eta konpresak / Pañales y compresas	19,33	13,38%	
	12	Material mistoa / Material mixto	Larua eta oihalak / Cuero y textiles	24,15	16,72%	
(2) TOTAL MATERIAL MIXTO				43,48	30,10%	
BEIRAZKO ONTZIAK / ENVASES VIDRIO	13	Beirazko ontziak / Envases vidrio	Beira gardena / Vidrio transparente	0,76	0,53%	
	14	Beirazko ontziak / Envases vidrio	Koloredun beira / Vidrio de color	0,32	0,22%	
(3) TOTAL ENVASES VIDRIO				1,07	0,74%	
ONTZI ARINAK / ENVASES LIGEROS	15	Plastiko ontziak / Envases plasticos	PET (primario, sekundario, tertziario) / PET (Primario, secundario y terciario)	3,91	2,70%	
	16	Plastiko ontziak / Envases plasticos	PIAD (primario, sekundario, tertziario) / PEAD (Primario, secundario y terciario)	1,81	1,26%	
	17	Plastiko ontziak / Envases plasticos	PVC (primario, sekundario, tertziario) / PVC (Primario, secundario y terciario)	0,00	0,00%	
	18	Plastiko ontziak / Envases plasticos	PP (primario, sekundario, tertziario) / PP (Primario, secundario y terciario)	1,73	1,19%	
	19	Plastiko ontziak / Envases plasticos	PS (primario, sekundario, tertziario) / PS (Primario, secundario y terciario)	1,03	0,71%	
	20	Plastiko ontziak / Envases plasticos	Bestelako plastikoak / Otros plasticos	1,46	1,01%	
	21	Plastiko ontziak / Envases plasticos	FILM poltsa ez dena / excepto bolsa camisa	0,66	0,46%	
	22	Plastiko ontziak / Envases plasticos	FILM poltsa / bolsa camisa	2,14	1,48%	
	23	Plastiko ontziak / Envases plasticos	Poliespaneko ontziak / Envases poliespan	0,00	0,00%	
	(4,1) GUZTIRA PLASTIKOZKO ONTZIAK / TOTAL ENVASES PLASTICOS				12,73	8,82%
	24	Metalezko ontziak / Envases metalicos	Ontzi ferrikoak / Envases ferricos	2,45	1,69%	
	25	Metalezko ontziak / Envases metalicos	Ontzi ez ferrikoak / Envases no ferricos	0,28	0,19%	
	(4,2) GUZTIRA METALEZKO ONTZIAK / TOTAL ENVASES METALICOS				2,73	1,89%
	26	Ontzi konplexuak / Envases complejos	Brick	1,61	1,12%	
	27	Ontzi konplexuak / Envases complejos	Kafe kapsulak / Capsulas de café	0,48	0,33%	
28	Ontzi konplexuak / Envases complejos	Beste ontzi konplexuak / Otros envases complejos	0,69	0,48%		
(4,3) GUZTIRA ONTZI KONPLEXUAK / TOTAL ENVASES COMPLEJOS				2,78	1,92%	
29	Bestelako ontziak / Otros envases	Egurrezko ontziak / Envases de madera	0,00	0,00%		
30	Bestelako ontziak / Otros envases	Beste ontziak (zeramika...) / Otros envases (cerámica...)	0,00	0,00%		
(4,4) GUZTIRA BESTE ONTZIAK / TOTAL OTROS ENVASES				0,00	0,00%	
(4) = (4,1)+(4,2)+(4,3)+(4,4) GUZTIRA ONTZI ARINAK / TOTAL ENVASES ENGRDS				18,24	12,63%	
ERREFUSA / RECHAZO	31	Era askotakoak eta nahasketak / Varios y miscelaneos	Zaborretako poltsa beltza / Bolsa de basura negra	2,30	1,59%	
	32	Era askotakoak eta nahasketak / Varios y miscelaneos	Ontzia ez den beira / Vidrio no envase	0,32	0,22%	
	33	Era askotakoak eta nahasketak / Varios y miscelaneos	Ontzia ez den plastiko / Plastico no envase	3,66	2,54%	
	34	Era askotakoak eta nahasketak / Varios y miscelaneos	Ontzia ez den metala (ferrikoa eta ez ferrikoa) / Metal no envase (ferrico y no ferrico)	1,67	1,15%	
	35	Era askotakoak eta nahasketak / Varios y miscelaneos	Besteak (kableak, kautsoak, gomak, RAE ez diren jostailuak, ontzia ez den poliespan...) / Otros (cables, caucho, gomas, juguetes no RAE, poliespan no envases...)	1,00	0,69%	
	(5,1) TOTAL VARIOS Y MISCELANEOS				8,96	6,20%
	36	Arriskutsuak / Peligrosos	Medikamentuak / Medicamentos	0,56	0,39%	
	37	Arriskutsuak / Peligrosos	Pilak / Pilas	0,11	0,08%	
	38	Arriskutsuak / Peligrosos	Oiloak, pinturak, bernizak eta aerosolak / Aceites, pinturas, barnices y aerosoles	0,00	0,00%	
	39	Arriskutsuak / Peligrosos	Besteak (fluoreszenteak, merkurio lanparak...) / Otros (fluorescentes, lámparas de mercurio...)	0,06	0,04%	
	(5,2) GUZTIRA ARRISKUTSUAK / TOTAL PELIGROSOS				0,74	0,51%
	40	AEH / RAEs	110/2015 EDko 2. kategoriarako etxetresna elektrikoak / Electrodomésticos categoría 2 RD 110/2015	0,00	0,00%	
	41	AEH / RAEs	110/2015 EDko 3,4,5,6,7,8,9 eta 10. kategoriko aparatu elektronikoak / Equipos y aparatos electrónicos cat. 3, 4, 5, 6, 7, 8, 9 y 10 RD 110/2015	0,55	0,38%	
	(5,3) GUZTIRA AEH / TOTAL RAEs				0,55	0,38%
	42	Bestelakoak / Otros	Beste tamaina handikoak / Otros voluminosos	1,61	1,11%	
(5,4) TOTAL VOLUMINOSOS				1,61	1,11%	
43	Bestelakoak / Otros	Zatiki ez organikoak, lurrak, zeramikak eta harriak / Finos inorgánicos, tierras, cerámicas, piedras y petreos	4,54	3,14%		
(5,5) GUZTIRA INERTIAK / TOTAL INERTES				4,54	3,14%	
(5) = (5,1)+(5,2)+(5,3)+(5,4)+(5,5) GUZTIRA ERREFUSA / TOTAL RECHAZO				16,38	11,34%	
(1)+(2)+(3)+(4)+(5) GUZTIRA / TOTAL				168,45	100,00%	

DATU OROKORRAK / DATOS GENERALES						
KARAKTERIZAZIO PUNTUA / PUNTO DE CARACTERIZACIÓN		VERTEDERO LAPATX		DATA / FECHA	26/07/2016	
KARAKTERIZAZIO DUEN ENPRESA / EMPRESA CARACTERIZADORA		ASMATU S.L.P	SINADURA / FIRMA	HASIERA / INICIO	11:00	
ARDURADUNAREN IZENA / NOMBRE DEL RESPONSABLE		EGOTIZ IMAZ ALKAZALETE	<i>Fgo. K. Inas</i>	AMAIERA / FINAL	16:00	
IBILBIDEAREN EZAUGARRIAK / CARACTERÍSTICAS RUTA						
IBILBIDEAREN ID. ID RUTA	UEM004		IZENA / NOMBRE RUTA	BEIZAMA BIDEGOIAN ERREZIL		
MANKOMUNITATEA / MANCOMUNIDAD	UROLA ERDIA		OHARRA / COMENTARIO			
HERRIAK / MUNICIPIOS	BEIZAMA BIDEGOIAN ERREZIL					
KAMIOI/HONDAKINAREN EZAUGARRIAK / CARACTERÍSTICAS CAMIÓN / RESIDUO						
LAGINAREN KODEA / CODIGO MUESTRA	KAMIOI MOTA / TIPO DE CAMIÓN	MATRIKULA / MATRICULA	PISU GORDINA / PESO BRUTO CAMIÓN (Kg)	17640		
26	LATERAL	8392 GLH	TABA (Kg)	15740		
OHARRAK / OBSERVACIONES		ME RMELADA POTE TXIKIAK (HOTELA), LOREONTZIAK KIMUEKIN, OILASKO OSOA	HONDAKINAREN PISUA / PESO RESIDUO (Kg)	1900		
BOTES PEQUEÑOS DE MERMELADA (HOTEL), JARDINERIA MACETTITAS CON BROTES, POLLO ENTERO			KUARTEO KOPURUA / Nº DE CUARTEOS	4 (118,75)		
KARAKTERIZAZIO MATRIZEA / MATRIZ DE CARACTERIZACIÓN						
TALDEA / GRUPO	Nº	AZPI TALDEA / SUBGRUPO	MATERIALA / MATERIAL	PISUA / PESO (KG)	KOPURUA / CANTIDAD (%)	
MOB	1	Elikagai hondarrak / Restos de alimento	Xahuketa / Desplifarro	0,24	0,19%	
	2	Elikagai hondarrak / Restos de alimento	Ez xahuketa / No desplifarro	33,29	26,71%	
	3	Lorezaintza hondarrak / Restos de jardineria	Zutikara / Leñoso	0,00	0,00%	
	4	Lorezaintza hondarrak / Restos de jardineria	Ez zutikara / No leñoso	3,07	2,46%	
	5	Bestelakoak / Otros	Hondakin organikodun zelulosa xurgatzailea / Celulosa absorbente con restos orgánicos	14,08	11,30%	
	6	Bestelakoak / Otros	Beste materia organiko asimilagarriak (zeraurtsa, kortxo...) / Asimilables orgánicos (serrín, corcho...)	2,40	1,92%	
	(1,1) GUZTIRA MOB / TOTAL MOB				53,06	42,58%
	ERRUFUSA / RECHAZO	7	Ez ontziak / No envase	Tratatu / Tratado	0,00	0,00%
		8	Ez ontziak / No envase	Tratatu gabekoa / Sin tratar	2,88	2,31%
	(1,2) EGURRA GUZTIRA (Ez ontziak) / TOTAL MADERA (No envase)				2,88	2,31%
PAPER / KARTOIA, PAPER / CARTÓN	9	Paper-kartoa / Papel - Carton	Ez ontziak / No envase	6,82	5,47%	
	10	Paper-kartoa / Papel - Carton	Ontziak / Envases	4,18	3,35%	
(1,3) GUZTIRA PAPER - KARTOIA / TOTAL PAPEL - CARTÓN				11,00	8,83%	
(1) = (1,1) + (1,2) + (1,3) GUZTIRA / TOTAL MOB				66,94	53,72%	
MATERIAL MISTOA / MATERIAL MIXTO	11	Material mistoa / Material mixto	Pixoihai eta konpresak / Pañales y compresas	19,58	15,71%	
	12	Material mistoa / Material mixto	Larrua eta oihalak / Cuero y textiles	3,52	2,82%	
(2) TOTAL MATERIAL MIXTO				23,10	18,54%	
BEIRAZKO ONTZIAK / ENVASES VIDRIO	13	Beirazko ontziak / Envases vidrio	Beira gardena / Vidrio transparente	3,32	2,66%	
	14	Beirazko ontziak / Envases vidrio	Koloredun beira / Vidrio de color	0,67	0,54%	
(3) TOTAL ENVASES VIDRIO				3,99	3,20%	
ONTZI ARINAK / ENVASES LIGEROS	15	Plastikozko ontziak / Envases plasticos	PET (primarioa, sekundarioa, tertziarioa) / PET (Primario, secundario y terciario)	0,87	0,70%	
	16	Plastikozko ontziak / Envases plasticos	PEAD (primarioa, sekundarioa, tertziarioa) / PEAD (Primario, secundario y terciario)	0,42	0,33%	
	17	Plastikozko ontziak / Envases plasticos	PVC (primarioa, sekundarioa, tertziarioa) / PVC (Primario, secundario y terciario)	0,00	0,00%	
	18	Plastikozko ontziak / Envases plasticos	PP (primarioa, sekundarioa, tertziarioa) / PP (Primario, secundario y terciario)	1,24	1,00%	
	19	Plastikozko ontziak / Envases plasticos	PS (primarioa, sekundarioa, tertziarioa) / PS (Primario, secundario y terciario)	0,22	0,18%	
	20	Plastikozko ontziak / Envases plasticos	Bestelako plastikozko / Otros plasticos	1,67	1,34%	
	21	Plastikozko ontziak / Envases plasticos	FILM poltsa ez dena / excepto bolsa camisa	1,17	0,94%	
	22	Plastikozko ontziak / Envases plasticos	FILM poltsa / bolsa camisa	0,78	0,62%	
	23	Plastikozko ontziak / Envases plasticos	Poiespanezko ontziak / Envases poliespan	0,03	0,02%	
	(4,1) GUZTIRA PLASTIKOZKO ONTZIAK / TOTAL ENVASES PLASTICOS				6,29	5,13%
	24	Metalezko ontziak / Envases metalicos	Ontzi ferrikoak / Envases ferricos	2,75	2,21%	
	25	Metalezko ontziak / Envases metalicos	Ontzi ez ferrikoak / Envases no ferricos	0,31	0,25%	
	(4,2) GUZTIRA METALEZKO ONTZIAK / TOTAL ENVASES METALICOS				3,06	2,45%
	26	Ontzi konplexuak / Envases complejos	Brick	1,54	1,24%	
	27	Ontzi konplexuak / Envases complejos	Kafe kapsulak / Capsulas de café	2,32	1,86%	
28	Ontzi konplexuak / Envases complejos	Beste ontzi konplexuak / Otros envases complejos	0,41	0,33%		
(4,3) GUZTIRA ONTZI KONPLEXUAK / TOTAL ENVASES COMPLEJOS				4,27	3,42%	
29	Bestelako ontziak / Otros envases	Egurrezko ontziak / Envases de madera	0,00	0,00%		
30	Bestelako ontziak / Otros envases	Beste ontziak (zeramika...) / Otros envases (cerámica...)	0,00	0,00%		
(4,4) GUZTIRA BESTE ONTZIAK / TOTAL OTROS ENVASES				0,00	0,00%	
(4) = (4,1) + (4,2) + (4,3) + (4,4) GUZTIRA ONTZI ARINAK / TOTAL ENVASES LIGEROS				13,71	11,00%	
ERRUFUSA / RECHAZO	31	Era askotakoak eta nahasketak / Varios y miscelaneos	Zaborretala poltsa beltza / Bolsa de basura negra	1,86	1,49%	
	32	Era askotakoak eta nahasketak / Varios y miscelaneos	Ontzia ez den beira / Vidrio no envase	1,62	1,30%	
	33	Era askotakoak eta nahasketak / Varios y miscelaneos	Ontzia ez den plastiko / Plastico no envase	5,94	4,77%	
	34	Era askotakoak eta nahasketak / Varios y miscelaneos	Ontzia ez den metala (ferrikoa eta ez ferrikoa) / Metal no envase (ferrico y no ferrico)	0,86	0,69%	
	35	Era askotakoak eta nahasketak / Varios y miscelaneos	BESTEAK (kableak, kautxoak, gomak, RAE ez diren jostailuak, ontzi ez den poliespan...) / Otros (cables, caucho, gomas, juguetes no RAE, poliespan no envases...)	2,70	2,17%	
	(5,1) TOTAL VARIOS Y MISCELANEOS				12,97	10,41%
	36	Arriskutsuak / Peligrosos	Medikamentuak / Medicamentos	0,22	0,17%	
	37	Arriskutsuak / Peligrosos	Pilak / Pilas	0,00	0,00%	
	38	Arriskutsuak / Peligrosos	Oliok, pinturak, bernizak eta aerosolak / Aceites, pinturas, barnices y aerosoles	0,13	0,10%	
	39	Arriskutsuak / Peligrosos	Besteak (fluoreszenteak, merkurio lanparak...) / Otros (fluorescentes, lámparas de mercurio...)	0,05	0,04%	
	(5,2) GUZTIRA ARRISKUTSUAK / TOTAL PELIGROSOS				0,39	0,31%
	40	AEEH / RAEES	110/2015 EDKo 2. kategoriarako etxetresna elektrikoak / Electrodomesticos categoría 2 RD 110/2015	1,35	1,09%	
	41	AEEH / RAEES	110/2015 EDKo 3,4,5,6,7,8,9 eta 10. kategorionko aparatu elektronikoak / Equipos y aparatos electrónicos cat. 3, 4, 5, 6, 7, 8, 9 y 10 RD 110/2015	0,00	0,00%	
	(5,3) GUZTIRA AEEH / TOTAL RAEES				1,35	1,09%
	42	Bestelakoak / Otros	Beste tamaina handikoak / Otros voluminosos	0,85	0,68%	
(5,4) TOTAL VOLUMINOSOS				0,85	0,68%	
43	Bestelakoak / Otros	Zatik ez organikoak, lurrak, zeramikak eta harriak / Finos inorgánicos, tierras, cerámica, piedras y petreos	1,32	1,06%		
(5,5) GUZTIRA INERTTEAK / TOTAL INERTES				1,32	1,06%	
(5) = (5,1) + (5,2) + (5,3) + (5,4) + (5,5) GUZTIRA ERRUFUSA / TOTAL RECHAZO				16,89	13,55%	
(1) + (2) + (3) + (4) + (5) GUZTIRA / TOTAL				124,63	100,00%	

DATU OROKORRAK / DATOS GENERALES						
KAPAKTERIZAZIO PUNTUA / PUNTO DE CARACTERIZACION						
GARBIGUNE ATOTXA ERREKA			DATA / FECHA	27/07/2016	ORDUA / HORA	
KARAKTERIZAZIEN DISEÑO EMPRESA / EMPRESA CARACTERIZADORA			ASMATU S.L.P	SINADURA / FIRMA	HASIERA / INICIO	
ARDURADONAREN IZENA / NOMBRE DEL RESPONSABLE			EGOITZ IMAZ ALKIZALETE	Egoitz Imaz		AMAHARA / FINAL
IBILBIDEAREN EZAUGARRIAK / CARACTERISTICAS RUTA						
IBILBIDEAREN ID / ID RUTA			SMU009	IZENA / NOMBRE RUTA		RUTA 4: ULIA
MANKOMUNITATEA / MANCOMUNIDAD			SAN MARKOS	OHARRA / COMENTARIO		
HERRIAK / MUNICIPIOS			DONOSTIA			
KAMIOTZ/HONDAKINAREN EZAUGARRIAK / CARACTERISTICAS CAMION / RESIDUO						
LAGINAREN KODEA / CODIGO MUESTRA			KAMIOTZ MOTA / TIPO DE CAMION	MATRIKULA / MATRICULA	PISUA GORDINA / PESO BRUTO CAMION (Kg)	
27			LATERAL	7717 BZG	17240	
OHARRAK / OBSERVACIONES			MOTORRAREN ZAKO KASKOA ETA KATU AREA. ORGANIKO ASKO		TARA (Kg)	
			CASCO DE MOTO Y ARENA DE GATO. MUCHO ORGANICO		16200	
					HONDAKINAREN PISUA / PESO RESIDUO (Kg)	
					1040	
					KUARTEO KOPURUA / Nº DE CUARTOS	
					3 (130)	
KARAKTERIZAZIO MATRIZEA / MATRIZ DE CARACTERIZACION						
TALDEA / GRUPO	Nº	AZPITALDEA / SUBGRUPO	MATERIALA / MATERIAL	PISUA / PESO (KG)	KOPURUA / CANTIDAD (%)	
MOB	MOK / MOC	1	Elkagai hondarrak / Restos de alimento	Xahuketa / Despilferro	1,62	1,24%
		2	Elkagai hondarrak / Restos de alimento	Ez xahuketa / No despilferro	59,41	45,45%
		3	Lorezaintza hondarrak / Restos de jardineria	Zukara / Leñoso	0,00	0,00%
		4	Lorezaintza hondarrak / Restos de jardineria	Ez zukara / No leñoso	0,00	0,00%
		5	Bestelakoak / Otros	Hondakin organikodun zelulosa xurgatzailea / Celulosa absorbente con restos organicos	6,30	4,82%
		6	Bestelakoak / Otros	Beste materiala organiko asimilagarriak (zerkaus, kortxo...) / Asimilables organicos (seririn, corcho...)	0,63	0,48%
	(1,1) GUTZIRA MOK / TOTAL MOC				67,96	51,98%
	ESUBRA / MADERA	7	Ez ontziak / No envase	Tratatu / Tratado	0,00	0,00%
		8	Ez ontziak / No envase	Tratatu gabekoa / Sin tratar	0,00	0,00%
	(1,2) EGURRA GUTZIRA (Ez ontziak) / TOTAL MADERA (No envase)				0,00	0,00%
PAPER / KARTON / PAPEL / CARTÓN	9	Paper-kartoa / Papel - Carton	Ez ontziak / No envase	5,70	4,36%	
	10	Paper-kartoa / Papel - Carton	Ontziak / Envases	3,76	2,88%	
(1,3) GUTZIRA PAPER - KARTOA / TOTAL PAPEL - CARTÓN				9,46	7,24%	
(1) = (1,1)+(1,2)+(1,3) GUTZIRA / TOTAL MOB				77,42	59,22%	
MATERIAL MIXTOA / MATERIAL MIXTO	11	Material mistoa / Material mixto	Pixoihul eta konpresak / Pañales y compresas	4,01	3,06%	
	12	Material mistoa / Material mixto	Larrua eta oihalak / Cuero y textiles	3,76	2,88%	
(2) TOTAL MATERIAL MIXTO				7,77	5,94%	
BEIRAZKO ONTZIAK / ENVASES VIDRIO	13	Beirazko ontziak / Envases vidrio	Beira gardena / Vidrio transparente	5,84	4,47%	
	14	Beirazko ontziak / Envases vidrio	Koloredun beira / Vidrio de color	2,27	1,74%	
(3) TOTAL ENVASES VIDRIO				8,11	6,20%	
ONTZI ARINAK / ENVASES LIGEROS	15	Plastikozko ontziak / Envases plasticos	PET (primarioa, sekundarioa, tertziarioa) / PET (Primario, secundario y terciario)	2,59	1,98%	
	16	Plastikozko ontziak / Envases plasticos	PEAD (primarioa, sekundarioa, tertziarioa) / PEAD (Primario, secundario y terciario)	0,67	0,51%	
	17	Plastikozko ontziak / Envases plasticos	PVC (primarioa, sekundarioa, tertziarioa) / PVC (Primario, secundario y terciario)	0,00	0,00%	
	18	Plastikozko ontziak / Envases plasticos	PP (primarioa, sekundarioa, tertziarioa) / PP (Primario, secundario y terciario)	2,48	1,90%	
	19	Plastikozko ontziak / Envases plasticos	PS (primarioa, sekundarioa, tertziarioa) / PS (Primario, secundario y terciario)	0,62	0,47%	
	20	Plastikozko ontziak / Envases plasticos	Bestelako plastikozko ontziak / Otros plasticos	1,73	1,32%	
	21	Plastikozko ontziak / Envases plasticos	FILM poltsa ez dena / excepto bolsa camisa	0,49	0,37%	
	22	Plastikozko ontziak / Envases plasticos	FILM poltsa / bolsa camisa	1,22	0,93%	
	23	Plastikozko ontziak / Envases plasticos	Poliespanezko ontziak / Envases poliespan	0,51	0,39%	
	(4,1) GUTZIRA PLASTIKOZKO ONTZIAK / TOTAL ENVASES PLASTICOS				10,29	7,87%
	24	Metalezko ontziak / Envases metalicos	Ontzi ferrikoak / Envases ferricos	1,85	1,41%	
	25	Metalezko ontziak / Envases metalicos	Ontzi ez ferrikoak / Envases no ferricos	0,88	0,68%	
	(4,2) GUTZIRA METALEZKO ONTZIAK / TOTAL ENVASES METALICOS				2,73	2,09%
	26	Ontzi konplexuak / Envases complejos	Brick	2,04	1,56%	
	27	Ontzi konplexuak / Envases complejos	kafe kapsulak / Capsulas de café	0,66	0,50%	
	28	Ontzi konplexuak / Envases complejos	Beste ontzi konplexuak / Otros envases complejos	0,09	0,07%	
	(4,3) GUTZIRA ONTZI KONPLEXUAK / TOTAL ENVASES COMPLEJOS				2,79	2,13%
	29	Bestelako ontziak / Otros envases	Egurrezko ontziak / Envases de madera	0,00	0,00%	
	30	Bestelako ontziak / Otros envases	Beste ontziak (zeramika...) / Otros envases (cerámica...)	0,00	0,00%	
	(4,4) GUTZIRA BESTE ONTZIAK / TOTAL OTROS ENVASES				0,00	0,00%
	(4) = (4,1)+(4,2)+(4,3)+(4,4) GUTZIRA ONTZI ARINAK / TOTAL ENVASES LIGEROS				15,81	12,09%
	ERREFUSA / RECHAZO	31	Era askotakoak eta nahasketak / Varios y miscelaneos	Zaborretako poltsa beltza / Bolsa de basura negra	1,43	1,09%
		32	Era askotakoak eta nahasketak / Varios y miscelaneos	Ontzia ez den beira / Vidrio no envase	0,49	0,38%
33		Era askotakoak eta nahasketak / Varios y miscelaneos	Ontzia ez den plastikoa / Plastico no envase	5,22	3,99%	
34		Era askotakoak eta nahasketak / Varios y miscelaneos	Ontzia ez den metala (ferrikoa eta ez ferrikoa) / Metal no envase (ferrico y no ferrico)	0,44	0,34%	
35		Era askotakoak eta nahasketak / Varios y miscelaneos	Besteak (kableak, kautsoak, gomak, RAE ez diren jostailuak, ontzi ez den poliespan...) / Otros (cables, caucho, gomas, juguetes no RAE, poliespan no envases...)	1,19	0,91%	
(5,1) TOTAL VARIOS Y MISCELANEOS				8,76	6,70%	
36		Arriskutsuak / Peligrosos	Medikamentuak / Medicamentos	0,10	0,07%	
37		Arriskutsuak / Peligrosos	Pilak / Pilas	0,00	0,00%	
38		Arriskutsuak / Peligrosos	Oiloak, pinturak, bernizak eta aerosolak / Aceites, pinturas, barnices y aerosoles	0,20	0,15%	
39		Arriskutsuak / Peligrosos	Besteak (fluoreszenteak, merkurio lanparak...) / Otros (fluorescentes, lamparas de mercurio...)	0,09	0,07%	
(5,2) GUTZIRA ARRISKUTSUAK / TOTAL PELIGROSOS				0,38	0,29%	
40		AEEH / RAEEs	110/2015 Edko 2. kategoriako etxetresna elektrikoak / Electrodomesticos categoria 2 RD 110/2015	0,00	0,00%	
41		AEEH / RAEEs	110/2015 Edko 3,4,5,6,7,8,9 eta 10. kategoriako aparatu elektronikoak / Equipos y aparatos electrónicos cat. 3, 4, 5, 6, 7, 8, 9 y 10 RD 110/2015	0,00	0,00%	
(5,3) GUTZIRA AEEH / TOTAL RAEEs				0,00	0,00%	
42		Bestelakoak / Otros	Beste tamaina handikoak / Otros voluminosos	5,82	4,45%	
(5,4) TOTAL VOLUMINOSOS				5,82	4,45%	
43		Bestelakoak / Otros	Zatiki ez organikoak, lurrik, zeramikak eta harriak / Finos inorganicos, tierras, cerámicas, piedras y petreos	6,66	5,09%	
(5,5) GUTZIRA INERTIAK / TOTAL INERTES				6,66	5,09%	
(5) = (5,1)+(5,2)+(5,3)+(5,4)+(5,5) GUTZIRA ERREFUSA / TOTAL RECHAZO				23,62	18,54%	
(1)+(2)+(3)+(4)+(5) GUTZIRA / TOTAL				130,73	100,00%	

DATU OROKORRAK / DATOS GENERALES						
KARAKTERIZAZIO PUNTUA / PUNTO DE CARACTERIZACIÓN						
GARBIGUNE ATOTXA ERREKA						
KARAKTERIZAZIO PUNTUA / PUNTO DE CARACTERIZACIÓN	ASMATU S.L.P	SINADURA / FIRMA	DATA / FECHA	27/07/2016	ORDUA / HORA	
KARAKTERIZAZIO PUNTUA / PUNTO DE CARACTERIZACIÓN	EGOITZ INAZ ALKAZALETE	Exp. Inaz		HASIERA / INICIO	5:00	
ARBURADUNAREN IZENA / NOMBRE DEL RESPONSABLE				AMAIERA / FINAL	10:00	
IBILBIDEAREN EZAUGARRIAK / CARACTERÍSTICAS RUTA						
IBILBIDEAREN ID / ID RUTA	SMU012		IZENA / NOMBRE RUTA	RUTA 7: ANTIGUO		
MANKOMUNITATEA / MANCOMUNIDAD	SAN MARKOS		OHARRA / COMENTARIO			
HERRIAK / MUNICIPIOS	DONOSTIA					
KAMIOI/HONDAKINAREN EZAUGARRIAK / CARACTERÍSTICAS CAMIÓN / RESIDUO						
LAGINAREN KODEA / CODIGO MUESTRA	28	KAMIOI MOTA / TIPO DE CAMION	LATERAL	MATRIKULA / MATRICULA	7717 BZG	
				PISU GORDINA / PESO BRUTO CAMION (Kg)	16820	
				TARA (Kg)	16200	
				HONDAKINAREN PISUA / PESO RESIDUO (Kg)	620	
				KUARTEO KOPURUA / Nº DE CUARTEOS	2 (155)	
OHARRAK / OBSERVACIONES						
KARAKTERIZAZIO MATRIZEA / MATRIZ DE CARACTERIZACIÓN						
TALDEA / GRUPO	Nº	AZPIALDEA / SUBGRUPO	MATERIALA / MATERIAL	PISUA / PESO (KG)	KOPURUA / CANTIDAD (%)	
MOB	MOB / MOC	1	Elikagai hondarrak / Restos de alimento	Xahuketa / Desplifarro	0,16	0,11%
		2	Elikagai hondarrak / Restos de alimento	Ez xahuketa / No desplifarro	77,87	54,14%
		3	luzaintza hondarrak / Restos de jardineria	Zutkara / Leñoso	0,00	0,00%
		4	luzaintza hondarrak / Restos de jardineria	Ez zutkara / No leñoso	0,00	0,00%
		5	Bestelakoak / Otros	Hondakin organikodun zelulosa xurgatzailea / Celulosa absorbente con restos orgánicos	9,84	6,84%
		6	Bestelakoak / Otros	Beste materia organiko asimilagarriak (zerrautsa, kortxo...) / Asimilables orgánicos (serrín, corcho...)	1,06	0,74%
				(1,1) GUZTIRA MOK / TOTAL MOC	88,94	61,84%
	MADERA / MADERA	7	Ez ontziak / No envase	Tratatu / Tratado	0,00	0,00%
		8	Ez ontziak / No envase	Tratatu gabekoa / Sin tratar	0,17	0,12%
				(1,2) EGURRA GUZTIRA (Ez ontziak) / TOTAL MADERA (No envase)	0,17	0,12%
PAPEL - KARTON / PAPEL - CARTÓN	9	Paper-kartoa / Papel - Carton	Ez ontziak / No envase	12,43	8,64%	
	10	Paper-kartoa / Papel - Carton	Ontziak / Envases	4,16	2,89%	
			(1,3) GUZTIRA PAPEL - KARTOIA / TOTAL PAPEL - CARTÓN	16,59	11,53%	
			(1) = (1,1)+(1,2)+(1,3) GUZTIRA / TOTAL MOB	105,70	75,89%	
MATERIAL MIXTOA / MATERIAL MIXTO	11	Materia mistoa / Material mixto	Pixohal eta konpresak / Pañales y compresas	0,60	0,41%	
	12	Materia mistoa / Material mixto	Larrua eta oihalak / Cuero y textiles	2,98	2,07%	
			(2) TOTAL MATERIAL MIXTO	3,58	2,49%	
BEIRAZKO ONTZIAK / ENVASES VIDRIO	13	Beirazko ontziak / Envases vidrio	Beira gardena / Vidrio transparente	3,38	2,35%	
	14	Beirazko ontziak / Envases vidrio	Koloreduen beira / Vidrio de color	3,33	2,31%	
			(3) TOTAL ENVASES VIDRIO	6,70	4,66%	
ONTZI ARINAK / ENVASES LIGEROS	15	Plastikozko ontziak / Envases plasticos	PET (primarioa, sekundarioa, tertziarioa) / PET (Primario, secundario y terciario)	3,01	2,09%	
	16	Plastikozko ontziak / Envases plasticos	PEAD (primarioa, sekundarioa, tertziarioa) / PEAD (Primario, secundario y terciario)	1,22	0,85%	
	17	Plastikozko ontziak / Envases plasticos	PVC (primarioa, sekundarioa, tertziarioa) / PVC (Primario, secundario y terciario)	0,00	0,00%	
	18	Plastikozko ontziak / Envases plasticos	PP (primarioa, sekundarioa, tertziarioa) / PP (Primario, secundario y terciario)	1,29	0,90%	
	19	Plastikozko ontziak / Envases plasticos	PS (primarioa, sekundarioa, tertziarioa) / PS (Primario, secundario y terciario)	0,74	0,51%	
	20	Plastikozko ontziak / Envases plasticos	Bestelako plastikozko ontziak / Otros plasticos	1,05	0,73%	
	21	Plastikozko ontziak / Envases plasticos	FILM poltsa ez dena / excepto bolsa camisa	0,45	0,31%	
	22	Plastikozko ontziak / Envases plasticos	FILM poltsa / bolsa camisa	1,02	0,71%	
	23	Plastikozko ontziak / Envases plasticos	Poliespaneko ontziak / Envases poliespan	0,00	0,00%	
				(4,1) GUZTIRA PLASTIKOZKO ONTZIAK / TOTAL ENVASES PLASTICOS	8,77	6,10%
	24	Metalezko ontziak / Envases metalicos	Ontzi ferrikoak / Envases ferricos	2,49	1,73%	
	25	Metalezko ontziak / Envases metalicos	Ontzi ez ferrikoak / Envases no ferricos	0,25	0,17%	
				(4,2) GUZTIRA METALEZKO ONTZIAK / TOTAL ENVASES METALICOS	2,74	1,90%
	26	Ontzi konplexuak / Envases complejos	Brick	1,79	1,24%	
	27	Ontzi konplexuak / Envases complejos	Kafe kapsulak / Capsulas de café	0,71	0,49%	
	28	Ontzi konplexuak / Envases complejos	Beste ontzi konplexuak / Otros envases complejos	0,08	0,06%	
				(4,3) GUZTIRA ONTZI KONPLEXUAK / TOTAL ENVASES COMPLEJOS	2,58	1,79%
	29	Bestelako ontziak / Otros envases	Ligurereko ontziak / Envases de madera	0,00	0,00%	
	30	Bestelako ontziak / Otros envases	Beste ontziak (zeramika...) / Otros envases (cerámica...)	0,00	0,00%	
				(4,4) GUZTIRA BESTE ONTZIAK / TOTAL OTROS ENVASES	0,00	0,00%
				(4) = (4,1)+(4,2)+(4,3)+(4,4) GUZTIRA ONTZI ARINAK / TOTAL ENVASES LIGEROS	14,08	9,79%
	ERREFUSA / RECHAZO	31	Era askotakoak eta nahasketak / Varios y miscelaneos	Zaborretako poltsa beltza / Bolsa de basura negra	2,61	1,81%
		32	Era askotakoak eta nahasketak / Varios y miscelaneos	Ontzia ez den beira / Vidrio no envase	0,81	0,56%
33		Era askotakoak eta nahasketak / Varios y miscelaneos	Ontzia ez den plastikoa / Plastico no envase	6,02	4,18%	
34		Era askotakoak eta nahasketak / Varios y miscelaneos	Ontzia ez den metala (ferrikoa eta ez ferrikoa) / Metal no envase (ferrico y no ferrico)	0,56	0,39%	
35		Era askotakoak eta nahasketak / Varios y miscelaneos	Bestak (kableak, kableak, gomak, RAE ez diren jostailuak, ontzia ez den poliespan...) / Otros (cables, caucho, gomas, juguetes no RAE, poliespan no envases...)	0,99	0,69%	
				(5,1) TOTAL VARIOS Y MISCELANEOS	10,98	7,64%
36		Arriskutsuak / Peligrosos	Medikamentuak / Medicamentos	0,03	0,02%	
37		Arriskutsuak / Peligrosos	Pilak / Pilas	0,00	0,00%	
38		Arriskutsuak / Peligrosos	Oiloak, pinturak, bernizak eta aerosolak / Aceites, pinturas, barnices y aerosoles	0,00	0,00%	
39		Arriskutsuak / Peligrosos	Bestak (fluoreszenteak, merkurio lanparak...) / Otros (fluorescentes, lámparas de mercurio...)	0,00	0,00%	
				(5,2) GUZTIRA ARRISKUTSUAK / TOTAL PELIGROSOS	0,03	0,02%
40		AEEH / RAEEs	110/2015 Edko 2. kategoriako etxetresna elektrikoak / Electrodomesticos categoria 2 RD 110/2015	0,00	0,00%	
41		AEEH / RAEEs	110/2015 Edko 3,4,5,6,7,8,9 eta 10. kategoriako aparatu elektronikoak / Equipos y aparatos electrónicos cat. 3, 4, 5, 6, 7, 8, 9 y 10 RD 110/2015	0,38	0,26%	
				(5,3) GUZTIRA AEEH / TOTAL RAEEs	0,38	0,26%
42		Bestelakoak / Otros	Beste tamaina handikoak / Otros voluminosos	2,04	1,42%	
			(5,4) TOTAL VOLUMINOSOS	2,04	1,42%	
43	Bestelakoak / Otros	Zetiki ez organikoak, lurrak, zeramikak eta harriak / Finos inorganicos, tierras, cerámicas, piedras y petreos	0,33	0,23%		
			(5,5) GUZTIRA INERTIAK / TOTAL INERTES	0,33	0,23%	
			(5) = (5,1)+(5,2)+(5,3)+(5,4)+(5,5) GUZTIRA ERREFUSA / TOTAL RECHAZO	13,76	9,57%	
			(1)+(2)+(3)+(4)+(5) GUZTIRA / TOTAL	143,83	100,00%	

DATU OROKORRAK / DATOS GENERALES							
KARAKTERIZAZIO PUNTUA / PUNTO DE CARACTERIZACION							
KARAKTERIZAZIO PUNTUA / PUNTO DE CARACTERIZACION		GARBIGUNE ATOTXA ERREKA		DATA / FECHA	28/07/2016	ORDUA / HORA	
KARAKTERIZAZIO PUNTUA / PUNTO DE CARACTERIZACION		ASMATU S.L.P	SINADURA / FIRMA	HASIERA / INICIO		0:00	
KARAKTERIZAZIO PUNTUA / PUNTO DE CARACTERIZACION		EGOTZ IMAZ ALKAZALETE	<i>Egotz Imaz</i>	AMAIERA / FINAL		5:00	
IBILBIDEAREN EZAUGARRIAK / CARACTERISTICAS RUTA							
IBILBIDEAREN ID / ID RUTA		SMU010		IZENA / NOMBRE RUTA		RUTA 5: INTXAURRONDO ALZA	
MANKOMUNITATEA / MANCOMUNIDAD		SAN MARKOS		OHARRA / COMENTARIO			
HERRIAK / MUNICIPIO/S		DONOSTIA					
KAMIOI/HONDAKINAREN EZAUGARRIAK / CARACTERISTICAS CAMION / RESIDUO							
LAGINAREN KODEA / CODIGO MUESTRA		KAMIOI MOTA / TIPO DE CAMION	MATRIKULA / MATRICULA	PISU GORDINA / PESO BRUTO CAMION (Kg)		17200	
29		LATERAL	7717 BZG	TARA (Kg)		16200	
OHARRAK / OBSERVACIONES				HONDAKINAREN PISUA / PESO RESIDUO (Kg)		1000	
				KIUARTEO KOPURUA / Nº DE CUARTEOS		3 (125)	
KARAKTERIZAZIO MATRIZEA / MATRIZ DE CARACTERIZACION							
TALDEA / GRUPO	Nº	AZPITALDEA / SUBGRUPO	MATERIALA / MATERIAL	PISUA / PESO (KG)	KOPURUA / CANTIDAD (%)		
MOB	1	Elikagai hondarrak / Restos de alimento	Xahuketa / Desplifarro	6,30	4,96%		
	2	Elikagai hondarrak / Restos de alimento	Ez xahuketa / No desplifarro	31,28	24,63%		
	3	Lorezaintza hondarrak / Restos de jardineria	Zuzkara / Leñoso	0,00	0,00%		
	4	Lorezaintza hondarrak / Restos de jardineria	Ez zuzkara / No leñoso	0,00	0,00%		
	5	Bestelakoak / Otros	Hondakin organikudun zehulosa xurgatzailea / Celulosa absorbente con restos orgánicos	2,14	1,68%		
	6	Bestelakoak / Otros	Beste materiala organiko asimilagaririk (zeirautsa, kortxo...) / Asimilables orgánicos (serrín, corcho...)	0,91	0,71%		
	(1,1) GUZTIRA MOK / TOTAL MOC				40,62	31,99%	
	7	Ez ontziak / No envase	Tratatu / Tratado	0,09	0,07%		
	8	Ez ontziak / No envase	Tratatu gabekoa / Sin tratar	0,00	0,00%		
	(1,2) EGURRA GUZTIRA (Ez ontziak) / TOTAL MADERA (No envase)				0,09	0,07%	
MADERA / MADERA	9	Paper-kartoa / Papel - Carton	Ez ontziak / No envase	7,39	5,82%		
	10	Paper-kartoa / Papel - Carton	Ontziak / Envases	4,87	3,84%		
	(1,3) GUZTIRA PAPER - KARTOA / TOTAL PAPEL - CARTÓN				12,26	9,65%	
(1) = (1,1)+(1,2)+(1,3) GUZTIRA / TOTAL MOB				52,96	41,71%		
MATERIAL MIXTOA / MATERIAL MIXTO	11	Material mistoa / Material mixto	Pixiohal eta konpresak / Pañales y compresas	29,90	23,55%		
	12	Material mistoa / Material mixto	Larrua eta oihalak / Cuero y textiles	3,94	3,10%		
(2) TOTAL MATERIAL MIXTO				33,84	26,65%		
BEIRAZKO ONTZIAK / ENVASES VIDRIO	13	Beirazko ontziak / Envases vidrio	Beira gardena / Vidrio transparente	7,25	5,71%		
	14	Beirazko ontziak / Envases vidrio	Koloredun beira / Vidrio de color	9,20	7,25%		
(3) TOTAL ENVASES VIDRIO				16,45	12,96%		
ONTZI ARINAK / ENVASES LIGEROS	15	Plastikozko ontziak / Envases plasticos	PLT (primario, sekundario, tertziario) / PET (Primario, secundario y terciario)	1,51	1,19%		
	16	Plastikozko ontziak / Envases plasticos	PEAD (primario, sekundario, tertziario) / PFAD (Primario, secundario y terciario)	1,37	1,08%		
	17	Plastikozko ontziak / Envases plasticos	PVC (primario, sekundario, tertziario) / PVC (Primario, secundario y terciario)	0,21	0,16%		
	18	Plastikozko ontziak / Envases plasticos	PP (primario, sekundario, tertziario) / PP (Primario, secundario y terciario)	0,93	0,73%		
	19	Plastikozko ontziak / Envases plasticos	PS (primario, sekundario, tertziario) / PS (Primario, secundario y terciario)	0,78	0,62%		
	20	Plastikozko ontziak / Envases plasticos	Bestelako plastikozko ontziak / Otros plasticos	0,66	0,52%		
	21	Plastikozko ontziak / Envases plasticos	FILM poltsa ez dena / excepto bolsa camisa	0,80	0,63%		
	22	Plastikozko ontziak / Envases plasticos	FILM poltsa / bolsa camisa	0,88	0,70%		
	23	Plastikozko ontziak / Envases plasticos	Poliespanezko ontziak / Envases poliespan	0,28	0,22%		
	(4,1) GUZTIRA PLASTIKOZKO ONTZIAK / TOTAL ENVASES PLASTICOS				7,42	5,84%	
	24	Metalezko ontziak / Envases metalicos	Ontzi ferrikoak / Envases ferricos	2,87	2,26%		
	25	Metalezko ontziak / Envases metalicos	Ontzi ez ferrikoak / Envases no ferricos	0,28	0,22%		
	(4,2) GUZTIRA METALEZKO ONTZIAK / TOTAL ENVASES METALICOS				3,14	2,47%	
	26	Ontzi konplexuak / Envases complejos	Brick	1,64	1,29%		
	27	Ontzi konplexuak / Envases complejos	Kafe kapsulak / Capsulas de cafe	0,52	0,41%		
28	Ontzi konplexuak / Envases complejos	Beste ontzi konplexuak / Otros envases complejos	0,12	0,10%			
(4,3) GUZTIRA ONTZI KONPLEXUAK / TOTAL ENVASES COMPLEJOS				2,28	1,79%		
29	Bestelako ontziak / Otros envases	Egurrezko ontziak / Envases de madera	1,42	1,12%			
30	Bestelako ontziak / Otros envases	Beste ontzi (zeramika...) / Otros envases (cerámica...)	0,00	0,00%			
(4,4) GUZTIRA BESTE ONTZIAK / TOTAL OTROS ENVASES				1,42	1,12%		
(4) = (4,1)+(4,2)+(4,3)+(4,4) GUZTIRA ONTZI ARINAK / TOTAL ENVASES LIGEROS				14,26	11,23%		
ERREFUSA / RECHAZO	31	Era askotakoak eta nahasketak / Varios y miscelaneos	Zaborretala poltsa beltza / Bolsa de basura negra	1,34	1,05%		
	32	Era askotakoak eta nahasketak / Varios y miscelaneos	Ontzia ez den beira / Vidrio no envase	1,03	0,81%		
	33	Era askotakoak eta nahasketak / Varios y miscelaneos	Ontzia ez den plastiko / Plastico no envase	4,39	3,46%		
	34	Era askotakoak eta nahasketak / Varios y miscelaneos	Ontzia ez den metala (ferrikoa eta ez ferrikoa) / Metal no envase (ferrico y no ferrico)	0,83	0,65%		
	35	Era askotakoak eta nahasketak / Varios y miscelaneos	Besteak (kableak, kautsoak, gomak, RAE ez diren jostatuak, ontzi ez den poliespan...) / Otros (cables, caucho, gomas, luzinetes no RAE, poliespan no envases...)	0,45	0,36%		
	(5,1) TOTAL VARIOS Y MISCELANEOS				8,03	6,33%	
	36	Arriskutsuak / Peligrosos	Medikamentuak / Medicamentos	0,26	0,20%		
	37	Arriskutsuak / Peligrosos	Pilak / Pilas	0,03	0,02%		
	38	Arriskutsuak / Peligrosos	Oliok, pinturak, bernizak eta aerosolak / Aceites, pinturas, barnices y aerosoles	0,36	0,28%		
	39	Arriskutsuak / Peligrosos	Besteak (fluoreszenteak, merkurio lanparak...) / Otros (fluorescentes, lámparas de mercurio...)	0,00	0,00%		
	(5,2) GUZTIRA ARRISKUTSUAK / TOTAL PELIGROSOS				0,64	0,51%	
	40	AEH / RAEEs	110/2015 EDo 2. kategoriarako etxetresna elektrikoak / Electrodomesticos categoria 2 RD 110/2015	0,00	0,00%		
	41	AEH / RAEEs	110/2015 EDo 3,4,5,6,7,8,9 eta 10. kategorionko aparatu elektronikoak / Equipos y aparatos electrónicos cat. 3, 4, 5, 6, 7, 8 y 10 RD 110/2015	0,00	0,00%		
	(5,3) GUZTIRA AEH / TOTAL RAEEs				0,00	0,00%	
	42	Bestelakoak / Otros	Beste tamaina handikoak / Otros voluminosos	0,00	0,00%		
(5,4) TOTAL VOLUMINOSOS				0,00	0,00%		
43	Bestelakoak / Otros	Zatki ez organikoak, lurrak, zeramikak eta harriak / Finos inorganicos, tierras, cerámica, piedras y petreos	0,78	0,62%			
(5,5) GUZTIRA INERTEAK / TOTAL INERTES				0,78	0,62%		
(5) = (5,1)+(5,2)+(5,3)+(5,4)+(5,5) GUZTIRA ERREFUSA / TOTAL RECHAZO				9,46	7,45%		
(1)+(2)+(3)+(4)+(5) GUZTIRA / TOTAL				126,97	100,00%		

DATU OROKORRAK / DATOS GENERALES										
KARAKTERIZAZIO PUNTUA / PUNTO DE CARACTERIZACION		GARBIGUNE ATOTXA ERREKA			DATA / FECHA	28/07/2016	ORDUA / HORA			
KARAKTERIZAZIO ENpresa / EMPRESA CARACTERIZADORA		ASMATU S.L.P	SINADURA / FIRMA		HASIERA / INICIO		5:00			
ARDURADUNAREN IZENA / NOMBRE DEL RESPONSABLE		EGOITZ IMAZ ALKIZALETE		AMAIERA / FINAL		10:00				
IBILBIDEAREN EZAUGARRIAK / CARACTERISTICAS RUTA										
IBILBIDEAREN IDY / ID RUTA		SMUG11		IZENA / NOMBRE RUTA		RUTA 6: AIETE				
MANKOMUNITATEA / MANCOMUNIDAD		SAN MARKOS		OHARRA / COMENTARIO						
HERRIAK / MUNICIPIO/S		DONOSTIA								
KAMIOI/HONDAKINAREN EZAUGARRIAK / CARACTERISTICAS CAMION / RESIDUO										
LAGINAREN KODEA / CODIGO MUESTRA		KAMIOI MOTA / TIPO DE CAMION		MATRIKULA / MATRICULA		PISU GORDINA / PESO BRUTO CAMION (Kg)				
30		LATERAL		4622 JBM		17540				
OHARRAK / OBSERVACIONES		ESCOMBRO DE OBRA		OBRA HONDAKINAK		HONDAKINAREN PISUA / PESO RESIDUO (Kg)				
						420				
						2 (105)				
KARAKTERIZAZIO MATRIZEA / MATRIZ DE CARACTERIZACION										
TALDEA / GRUPO		NR	AZPI TALDEA / SUBGRUPO	MATERIALA / MATERIAL	PISUA / PESO (KG)	KOPURUA / CANTIDAD (%)				
MOB	MOK / MOK	1	Elikagai hondarrak / Restos de alimento	Xahuketa / Daspilfarro	5,89	5,61%				
		2	Elikagai hondarrak / Restos de alimento	Ez xahuketa / No despilfarro	45,81	43,58%				
		3	Lorezaintza hondarrak / Restos de jardineria	Zuzkara / Leñoso	0,00	0,00%				
		4	Lorezaintza hondarrak / Restos de jardineria	Ez zuzkara / No leñoso	2,71	2,58%				
		5	Bestelakoak / Otros	Hondakin organikodun zelulosa xurgatzailea / Celulosa absorbente con restos orgánicos	2,81	2,67%				
		6	Bestelakoak / Otros	Beste materia organiko asimilagarriak (zerrautsa, kortxo,...) / Asimilables orgánicos (serrín, corcho,...)	1,72	1,63%				
	(1,1) GUZTIRA MOK / TOTAL MOK					58,94	56,08%			
	ERREFUSA / RECHAZO		7	Ez ontziak / No envase	Tratatu / Tratado	0,00	0,00%			
			8	Ez ontziak / No envase	Tratatu gabekoak / Sin tratar	0,00	0,00%			
	(1,2) EGURRA GUZTIRA (Ez ontziak) / TOTAL MADERA (No envase)					0,00	0,00%			
PAPER / KARTON / PAPEL - CARTÓN		9	Paper-kartola / Papel - Carton	Ez ontziak / No envase	3,71	3,53%				
		10	Paper-kartola / Papel - Carton	Ontziak / Envases	1,91	1,82%				
(1,3) GUZTIRA PAPER - KARTOIA / TOTAL PAPEL - CARTÓN					5,62	5,35%				
(1) = (1,1)+(1,2)+(1,3) GUZTIRA / TOTAL MOB					64,56	61,42%				
MATERIAL MIXTOA / MATERIAL MIXTO		11	Material mistoa / Material mixto	Pixilhal eta konpresak / Pañales y compresas	1,61	1,53%				
		12	Material mistoa / Material mixto	Larrua eta oihalak / Cuero y textiles	2,06	1,96%				
(2) TOTAL MATERIAL MIXTO					3,67	3,49%				
BEIRAZKO ONTZIAK / ENVASES VIDRIO		13	Beirazko ontziak / Envases vidrio	Beira gardena / Vidrio transparente	2,03	1,93%				
		14	Beirazko ontziak / Envases vidrio	Koloredun beira / Vidrio de color	1,66	1,58%				
(3) TOTAL ENVASES VIDRIO					3,69	3,51%				
ONTZI ARINAK / ENVASES LIGEROS		15	Plastikozko ontziak / Envases plasticos	PET (primario, sekundario, tertziario) / PET (Primario, secundario y terciario)	2,10	2,00%				
		16	Plastikozko ontziak / Envases plasticos	PEAD (primario, sekundario, tertziario) / PEAD (Primario, secundario y terciario)	0,68	0,64%				
		17	Plastikozko ontziak / Envases plasticos	PVC (primario, sekundario, tertziario) / PVC (Primario, secundario y terciario)	0,00	0,00%				
		18	Plastikozko ontziak / Envases plasticos	PP (primario, sekundario, tertziario) / PP (Primario, secundario y terciario)	1,61	1,53%				
		19	Plastikozko ontziak / Envases plasticos	PS (primario, sekundario, tertziario) / PS (Primario, secundario y terciario)	0,61	0,58%				
		20	Plastikozko ontziak / Envases plasticos	Bestelako plastikozko ontziak / Otros plasticos	0,76	0,73%				
		21	Plastikozko ontziak / Envases plasticos	FILM poltsa ez dena / excepto bolsa camisa	0,26	0,25%				
		22	Plastikozko ontziak / Envases plasticos	FILM poltsa / bolsa camisa	1,36	1,30%				
		23	Plastikozko ontziak / Envases plasticos	Poliespaneko ontziak / Envases poliespan	0,00	0,00%				
		(4,1) GUZTIRA PLASTIKOZKO ONTZIAK / TOTAL ENVASES PLASTICOS					7,37	7,02%		
				24	Metalezko ontziak / Envases metalicos	Ontzi ferrikoak / Envases ferricos	1,18	1,12%		
				25	Metalezko ontziak / Envases metalicos	Ontzi ez ferrikoak / Envases no ferricos	0,34	0,32%		
		(4,2) GUZTIRA METALEZKO ONTZIAK / TOTAL ENVASES METALICOS					1,52	1,44%		
			26	Ontzi konplexuak / Envases complejos	Brick	1,20	1,14%			
			27	Ontzi konplexuak / Envases complejos	Kafe kapsulak / Capsulas de café	0,22	0,21%			
			28	Ontzi konplexuak / Envases complejos	Beste ontzi konplexuak / Otros envases complejos	0,09	0,09%			
			(4,3) GUZTIRA ONTZI KONPLEXUAK / TOTAL ENVASES COMPLEJOS					1,51	1,43%	
			29	Bestelako ontziak / Otros envases	Egurrezko ontziak / Envases de madera	0,00	0,00%			
			30	Bestelako ontziak / Otros envases	Beste ontzi (zeramika,...) / Otros envases (cerámica,...)	0,00	0,00%			
(4,4) GUZTIRA BESTE ONTZIAK / TOTAL OTROS ENVASES					0,00	0,00%				
(4) = (4,1)+(4,2)+(4,3)+(4,4) GUZTIRA ONTZI ARINAK / TOTAL ENVASES LIGEROS					10,40	9,89%				
ERREFUSA / RECHAZO		31	Era askotakoak eta nahasketak / Varios y miscelaneos	Zaborretako poltsa beltza / Bolsa de basura negra	1,09	1,04%				
		32	Era askotakoak eta nahasketak / Varios y miscelaneos	Ontzia ez den beira / Vidrio no envase	0,19	0,18%				
		33	Era askotakoak eta nahasketak / Varios y miscelaneos	Ontzia ez den plastiko / Plastico no envase	1,41	1,34%				
		34	Era askotakoak eta nahasketak / Varios y miscelaneos	Ontzia ez den metala (ferrikoa eta ez ferrikoa) / Metal no envase (ferrico y no ferrico)	0,49	0,47%				
		35	Era askotakoak eta nahasketak / Varios y miscelaneos	Besteak (kableak, lauroak, gomak, RAE ez diren jostailuak, ontzia ez den poliespana,...) / Otros (cables, caucho, gomas, juguetes no RAE, poliespan no envases,...)	0,53	0,50%				
	(5,1) TOTAL VARIOS Y MISCELANEOS					3,71	3,53%			
			36	Arriskutsuak / Peligrosos	Medikamentuak / Medicamentos	0,06	0,05%			
			37	Arriskutsuak / Peligrosos	Pilak / Pilas	0,04	0,04%			
			38	Arriskutsuak / Peligrosos	Oiloak, pinturak, bernizak eta aerosolak / Aceites, pinturas, barnices y aerosoles	0,21	0,20%			
			39	Arriskutsuak / Peligrosos	Besteak (fluoreszenteak, merkurio lamparak,...) / Otros (fluorescentes, lámparas de mercurio,...)	0,00	0,00%			
	(5,2) GUZTIRA ARRISKUTSUAK / TOTAL PELIGROSOS					0,31	0,30%			
			40	AEH / RAES	110/2015 EDKo 2. kategorialako etxetresna elektrikoak / Electrodomesticos categoria 2 RD 110/2015	0,00	0,00%			
			41	AEH / RAES	110/2015 EDKo 3,4,5,6,7,8,9 eta 10. kategorioko aparatu elektrikoak / Equipos y aparatos electrónicos cat. 3, 4, 5, 6, 7, 8 y 10 RD 110/2015	0,75	0,72%			
			(5,3) GUZTIRA AEH / TOTAL RAES					0,75	0,72%	
			42	Bestelakoak / Otros	Beste tamaina handikoak / Otros voluminosos	0,00	0,00%			
			(5,4) TOTAL VOLUMINOSOS					0,00	0,00%	
			43	Bestelakoak / Otros	Zahki ez organikoki, lurrak, zeramikak eta harriak / Fimos inorganicos, tierras, cerámica, piedras y petreos	18,01	17,13%			
			(5,5) GUZTIRA INERTEAK / TOTAL INERTES					18,01	17,13%	
	(5) = (5,1)+(5,2)+(5,3)+(5,4)+(5,5) GUZTIRA ERREFUSA / TOTAL RECHAZO					22,78	21,68%			
(1)+(2)+(3)+(4)+(5) GUZTIRA / TOTAL					105,11	100,00%				

DATU OROKORRAK / DATOS GENERALES							
KARAKTERIZAZIO PUNTUA / PUNTO DE CARACTERIZACIÓN							
GARBIGUNE ATOTXA ERREKA			DATA / FECHA	01/08/2016	ORDUA / HORA		
KARAKTERIZATZITZIN DUEN ENPRESA / EMPRESA CARACTERIZADORA		ASMATU S.L.P	SINADURA / FIRMA	HASIERA / INICIO			
ARDURADUNAREN IZENA / NOMBRE DEL RESPONSABLE		EGOITZ IMAZ ALKAZALETE		AMAIERA / FINAL			
				4:00			
				4:30			
IBILBIDEAREN EZAUGARRIAK / CARACTERÍSTICAS RUTA							
IBILBIDEAREN ID/ ID RUTA		SMU009		IZENA / NOMBRE RUTA			
MANKOMUNITATEA / MANCOMUNIDAD		SAN MARKOS		RUTA 4: ULIA			
HERRIAK / MUNICIPIO/S		DONOSTIA		OHARRA / COMENTARIO			
KAMIOI/HONDAKINAREN EZAUGARRIAK / CARACTERÍSTICAS CAMIÓN / RESIDUO							
LAGINAREN KODEA / CODIGO MUESTRA		KAMIOI MOTA / TIPO DE CAMIÓN		MATRIKULA / MATRÍCULA			
31		LATERAL		7717 BZG			
OHARRAK / OBSERVACIONES				PISU GORDINA / PESO BRUTO CAMIÓN (Kg)			
				17420			
				TABA (Kg)			
				17000			
				HONDAKINAREN PISUA / PESO RESIDUO (Kg)			
				420			
				HONDAKINAREN KOPURUA / Nº DE CUARTEOS			
				2 (105)			
KARAKTERIZAZIO MATRIZEA / MATRIZ DE CARACTERIZACIÓN							
TALDEA / GRUPO		Nº	AZPI TALDEA / SUBGRUPO	MATERIALA / MATERIAL	PISUA / PESO (Kg)	KOPURUA / CANTIDAD (%)	
MOB	MOK / MOC	1	Elikagai hondarrak / Restos de alimento	Xahuketa / Despilfarr	1,28	1,18%	
		2	Elikagai hondarrak / Restos de alimento	Ez xahuketa / No despilfarr	61,08	56,67%	
		3	Lorezaintza hondarrak / Restos de jardineria	Zutikara / Leñoso	0,00	0,00%	
		4	Lorezaintza hondarrak / Restos de jardineria	Ez zutikara / No leñoso	0,00	0,00%	
		5	Bestelakoak / Otros	Hondakin organikodun zelulosa xurgatzailea / Celulosa absorbente con restos orgánicos	10,33	9,58%	
		6	Bestelakoak / Otros	Beste materia organiko asimilagarriak (zerrautsa, kortxo...) / Asimilables orgánicos (serrín, corcho...)	1,00	0,93%	
	(1,1) GUZTIRA MOK / TOTAL MOC					73,69	68,37%
	HONDAKINAREN ERREKETA / RECHAZO	7	Ez ontziak / No envase	Tratatu / Tratado	0,04	0,03%	
		8	Ez ontziak / No envase	Tratatu gabekoak / Sin tratar	0,00	0,00%	
	(1,2) EGURRA GUZTIRA (Ez ontziak) / TOTAL MADERA (No envase)					0,04	0,03%
HONDAKINAREN ERREKETA / RECHAZO	9	Paper-kartoiak / Papel - Carton	Ez ontziak / No envase	2,81	2,60%		
	10	Paper-kartoiak / Papel - Carton	Ontziak / Envases	2,38	2,20%		
(1,3) GUZTIRA PAPER - KARTOIA / TOTAL PAPEL - CARTÓN					5,18	4,81%	
(1) = (1,1)+(1,2)+(1,3) GUZTIRA / TOTAL MOB					78,90	73,21%	
MATERIAL MISTOA / MATERIAL MIXTO	11	Material mistoa / Material mixto	Pixohal eta kongresak / Pañales y compresas	3,56	3,30%		
	12	Material mistoa / Material mixto	Larrua eta oihalak / Cuero y textiles	0,54	0,50%		
(2) TOTAL MATERIAL MIXTO					4,09	3,80%	
BEIRAZKO ONTZIAK / ENVASES VIDRIO	13	Beirazko ontziak / Envases vidrio	Beira gardena / Vidrio transparente	2,65	2,46%		
	14	Beirazko ontziak / Envases vidrio	Koloredun beira / Vidrio de color	3,30	3,06%		
(3) TOTAL ENVASES VIDRIO					5,95	5,52%	
ONTZI ARINAK / ENVASES LIGEROS	15	Plastikozko ontziak / Envases plasticos	PET (primarioa, sekundarioa, tertziarioa) / PET (Primario, secundario y terciario)	2,54	2,35%		
	16	Plastikozko ontziak / Envases plasticos	PEAD (primarioa, sekundarioa, tertziarioa) / PEAD (Primario, secundario y terciario)	0,76	0,70%		
	17	Plastikozko ontziak / Envases plasticos	PVC (primarioa, sekundarioa, tertziarioa) / PVC (Primario, secundario y terciario)	0,00	0,00%		
	18	Plastikozko ontziak / Envases plasticos	PP (primarioa, sekundarioa, tertziarioa) / PP (Primario, secundario y terciario)	0,80	0,74%		
	19	Plastikozko ontziak / Envases plasticos	PS (primarioa, sekundarioa, tertziarioa) / PS (Primario, secundario y terciario)	0,33	0,31%		
	20	Plastikozko ontziak / Envases plasticos	Bestelako plastikozkoak / Otros plasticos	0,67	0,62%		
	21	Plastikozko ontziak / Envases plasticos	FILM poltsa ez dena / excepto bolsa camisa	0,41	0,38%		
	22	Plastikozko ontziak / Envases plasticos	FILM poltsa / bolsa camisa	0,71	0,66%		
	23	Plastikozko ontziak / Envases plasticos	Poliespanezko ontziak / Envases poliespan	0,00	0,00%		
	(4,1) GUZTIRA PLASTIKOZKO ONTZIAK / TOTAL ENVASES PLASTICOS					6,22	5,77%
	24	Metalezko ontziak / Envases metalicos	Ontzi ferrikoak / Envases ferricos	3,00	2,78%		
	25	Metalezko ontziak / Envases metalicos	Ontzi ez ferrikoak / Envases no ferricos	0,48	0,45%		
	(4,2) GUZTIRA METALEZKO ONTZIAK / TOTAL ENVASES METALICOS					3,48	3,23%
	26	Ontzi konplexuak / Envases complejos	Brick	0,50	0,46%		
	27	Ontzi konplexuak / Envases complejos	Kafe kapsulak / Capsulas de café	0,20	0,18%		
28	Ontzi konplexuak / Envases complejos	Beste ontzi konplexuak / Otros envases complejos	0,10	0,10%			
(4,3) GUZTIRA ONTZI KONPLEXUAK / TOTAL ENVASES COMPLEJOS					0,80	0,74%	
29	Bestelako ontziak / Otros envases	Egurrezko ontziak / Envases de madera	2,33	2,17%			
30	Bestelako ontziak / Otros envases	Beste ontzi (zeramika...) / Otros envases (cerámica...)	0,00	0,00%			
(4,4) GUZTIRA BESTE ONTZIAK / TOTAL OTROS ENVASES					2,33	2,17%	
(4) = (4,1)+(4,2)+(4,3)+(4,4) GUZTIRA ONTZI ARINAK / TOTAL ENVASES LIGEROS					12,83	11,90%	
ERREFUSA / RECHAZO	31	Era askotakoak eta nahasketak / Varios y miscelaneos	Zaborretako poltsa beltza / Bolsa de basura negra	1,73	1,61%		
	32	Era askotakoak eta nahasketak / Varios y miscelaneos	Ontzia ez den beira / Vidrio no envase	0,59	0,54%		
	33	Era askotakoak eta nahasketak / Varios y miscelaneos	Ontzia ez den plastikoa / Plastico no envase	1,84	1,71%		
	34	Era askotakoak eta nahasketak / Varios y miscelaneos	Ontzia ez den metala (ferrikoa eta ez ferrikoa) / Metal no envase (ferrico y no ferrico)	0,28	0,26%		
	35	Era askotakoak eta nahasketak / Varios y miscelaneos	Besteak (kableak, kaitsoak, gomak, BAE ez diren jostailuak, ontzia ez den poliespan...) / Otros (cables, caucho, gomas, juguetes no BAE, poliespan no envases...)	0,28	0,26%		
	(5,1) TOTAL VARIOS Y MISCELANEOS					4,72	4,37%
	36	Atriskutsuak / Peligrosos	Medikamentuak / Medicamentos	0,03	0,03%		
	37	Atriskutsuak / Peligrosos	Pilak / Pilas	0,00	0,00%		
	38	Atriskutsuak / Peligrosos	Oliok, pinturak, berniak eta aerosolak / Aceites, pinturas, barnices y aerosoles	0,07	0,06%		
	39	Atriskutsuak / Peligrosos	Besteak (fluoreszenteak, merkurio lanparak,...) / Otros (fluorescentes, lámparas de mercurio...)	0,00	0,00%		
	(5,2) GUZTIRA ARRISKUTSUAK / TOTAL PELIGROSOS					0,10	0,09%
	40	AEEH / RAEEs	110/2015 Edo 2. kategorioako etxetresna elektrikoak / Electrodomesticos categoría 2 RD 110/2015	0,01	0,01%		
	41	AEEH / RAEEs	110/2015 Edo 3,4,5,6,7,8,9 eta 10. kategorioko aparatu elektronikoak / Equipos y aparatos electrónicos cat. 3, 4, 5, 6, 7, 8, 9 y 10 RD 110/2015	0,00	0,00%		
	(5,3) GUZTIRA AEEH / TOTAL RAEEs					0,01	0,01%
	42	Bestelakoak / Otros	Beste tamaina handikoak / Otros voluminosos	0,81	0,75%		
(5,4) TOTAL VOLUMINOSOS					0,81	0,75%	
43	Bestelakoak / Otros	Zatki ez organikoak, lurrak, zeramikak eta harriak / Finos inorgánicos, tierras, cerámica, piedras y petros	0,38	0,35%			
(5,5) GUZTIRA INERTEAK / TOTAL INERTES					0,38	0,35%	
(5) = (5,1)+(5,2)+(5,3)+(5,4)+(5,5) GUZTIRA ERREFUSA / TOTAL RECHAZO					6,01	5,57%	
(1)+(2)+(3)+(4)+(5) GUZTIRA / TOTAL					107,78	100,00%	

DATU OROKORRAK / DATOS GENERALES							
KARAKTERIZAZIO PUNTUA / PUNTO DE CARACTERIZACIÓN							
KARAKTERIZAZIO PUNTUA / PUNTO DE CARACTERIZACIÓN		GARBIGUNE ATOTXA ERREKA		DATA / FECHA	03/08/2016	ORDUA / HORA	
KARAKTERIZAZIO PUNTUA / PUNTO DE CARACTERIZACIÓN		ASMATU S.L.P	SINADURA / FIRMA	HASIERA / INICIO		4:30	
KARAKTERIZAZIO PUNTUA / PUNTO DE CARACTERIZACIÓN		EGOITZ IMAZ ALKAZALETE	EGOITZ Imaz	AMAIERA / FINAL		9:30	
IBILBIDEAREN EZAUGARRIAK / CARACTERÍSTICAS RUTA							
IBILBIDEAREN ID/ ID RUTA		SMU006		IZENA / NOMBRE RUTA		RUTA 1: AMARA	
MANKOMUNITATEA / MANCOMUNIDAD		SAN MARKOS		OHARRA / COMENTARIO			
HERRIAK / MUNICIPIO/S		DONOSTIA					
KAMIOI/HONDAKINAREN EZAUGARRIAK / CARACTERÍSTICAS CAMIÓN / RESIDUO							
LAGINAREN KODEA / CODIGO MUESTRA		KAMIOI MOTA / TIPO DE CAMION	MATRIKULA / MATRICULA	PISU GORDINA / PESO BRUTO CAMION (Kg)		17180	
32		LATERAL	6663 HFW	TARA (Kg)		16730	
OHARRAK / OBSERVACIONES		RADIOGRAFIAK		HONDAKINAREN PISUA / PESO RESIDUO (Kg)		450	
		RADIOGRAFIAS		KUARTELO KOPURUA / Nº DE CUARTEOS		2 (112,5)	
KARAKTERIZAZIO MATRIZEA / MATRIZ DE CARACTERIZACIÓN							
TALDEA / GRUPO		Nº	AZPIALDEA / SUBGRUPO	MATERIALA / MATERIAL	PISUA / PESO (KG)	KOPURUA / CANTIDAD (%)	
MGB	MOK / MOC	1	Elikagai hondarrak / Restos de alimento	Xahuketa / Desplillarro	2,94	2,59%	
		2	Elikagai hondarrak / Restos de alimento	Ez xahuketa / No desplillarro	34,96	30,80%	
		3	Lorezaintza hondarrak / Restos de jardineria	Zuzkara / Leñoso	0,00	0,00%	
		4	Lorezaintza hondarrak / Restos de jardineria	Ez zuzkara / No leñoso	0,67	0,59%	
		5	Bestelakoak / Otros	Hondakin organikodun zelulosa xugatzailea / Celulosa absorbente con restos orgánicos	8,33	7,34%	
		6	Bestelakoak / Otros	Beste materia organiko asimilagarriak (zeirauro, kortzoa, ...) / Asimilables orgánicos (serrín, corcho, ...)	0,85	0,75%	
	(1,1) GUZTIRA MOK / TOTAL MOC					47,74	42,06%
	EGURRA / MADERA	7	Ez ontziak / No envase	Tratatua / Tratado	0,36	0,31%	
		8	Ez ontziak / No envase	Tratatu gabekoa / Sin tratar	0,00	0,00%	
	(1,2) EGURRA GUZTIRA (Ez ontziak) / TOTAL MADERA (No envase)					0,36	0,31%
PAPEL / KARTOIUA / PAPER / CARTÓN	9	Paper-kartoa / Papel - Carton	Ez ontziak / No envase	4,27	3,77%		
	10	Paper-kartoa / Papel - Carton	Ontziak / Envases	2,37	2,09%		
(1,3) GUZTIRA PAPER - KARTOIA / TOTAL PAPEL - CARTÓN					6,65	5,86%	
(1) = (1,1)+(1,2)+(1,3) GUZTIRA / TOTAL MGB					54,75	48,23%	
MATERIAL MISTOA / MATERIAL MIXTO	11	Material mistoa / Material mixto	Fixoihal eta kongresak / Pañales y compresas	8,33	7,34%		
	12	Material mistoa / Material mixto	Larrua eta oihalak / Cuero y textiles	11,24	9,90%		
(2) TOTAL MATERIAL MIXTO					19,57	17,24%	
BEIRAZKO ONTZIAK / ENVASES VIDRIO	13	Beirazko ontziak / Envases vidrio	Beira gardena / Vidrio transparente	6,93	6,11%		
	14	Beirazko ontziak / Envases vidrio	Koloredun beira / Vidrio de color	5,02	4,42%		
(3) TOTAL ENVASES VIDRIO					11,95	10,53%	
ONTZI ARINAK / ENVASES LIGEROS	15	Plastiko ontziak / Envases plasticos	PET (primario, sekundario, tertziario) / PET (Primario, secundario y terciario)	2,43	2,14%		
	16	Plastiko ontziak / Envases plasticos	PEAD (primario, sekundario, tertziario) / PEAD (Primario, secundario y terciario)	2,38	2,10%		
	17	Plastiko ontziak / Envases plasticos	PVC (primario, sekundario, tertziario) / PVC (Primario, secundario y terciario)	0,00	0,00%		
	18	Plastiko ontziak / Envases plasticos	PP (primario, sekundario, tertziario) / PP (Primario, secundario y terciario)	1,37	1,20%		
	19	Plastiko ontziak / Envases plasticos	PS (primario, sekundario, tertziario) / PS (Primario, secundario y terciario)	0,35	0,31%		
	20	Plastiko ontziak / Envases plasticos	Bestelako plastikoak / Otros plasticos	1,63	1,43%		
	21	Plastiko ontziak / Envases plasticos	FILM poltsa ez dena / excepto bolsa camisa	0,44	0,39%		
	22	Plastiko ontziak / Envases plasticos	FILM poltsa / bolsa camisa	1,71	1,50%		
	23	Plastiko ontziak / Envases plasticos	Poliespaneko ontziak / Envases poliespan	0,00	0,00%		
	(4,1) GUZTIRA PLASTIKOZKO ONTZIAK / TOTAL ENVASES PLASTICOS					10,31	9,08%
	24	Metalezko ontziak / Envases metalicos	Ontzi ferrikoak / Envases ferricos	1,29	1,14%		
	25	Metalezko ontziak / Envases metalicos	Ontzi ez ferrikoak / Envases no ferricos	0,18	0,16%		
	(4,2) GUZTIRA METALEZKO ONTZIAK / TOTAL ENVASES METALICOS					1,47	1,29%
	26	Ontzi konplexuak / Envases complejos	Brick	1,37	1,21%		
	27	Ontzi konplexuak / Envases complejos	Kafe kapsulak / Capsulas de café	0,51	0,45%		
	28	Ontzi konplexuak / Envases complejos	Beste ontzi konplexuak / Otros envases complejos	0,53	0,47%		
	(4,3) GUZTIRA ONTZI KONPLEXUAK / TOTAL ENVASES COMPLEJOS					2,41	2,12%
	29	Bestelako ontziak / Otros envases	Egurazko ontziak / Envases de madera	0,00	0,00%		
	30	Bestelako ontziak / Otros envases	Beste ontziak (zeramika, ...) / Otros envases (cerámica, ...)	2,89	2,55%		
	(4,4) GUZTIRA BESTE ONTZIAK / TOTAL OTROS ENVASES					2,89	2,55%
	(4) = (4,1)+(4,2)+(4,3)+(4,4) GUZTIRA ONTZI ARINAK / TOTAL ENVASES LIGEROS					17,07	15,04%
	ERREFUSA / RECHAZO	31	Era askotakoak eta nahasketak / Varios y miscelaneos	Zaborretako poltsa beltza / Bolsa de basura negra	1,15	1,02%	
		32	Era askotakoak eta nahasketak / Varios y miscelaneos	Ontzia ez den beira / Vidrio no envase	0,37	0,33%	
		33	Era askotakoak eta nahasketak / Varios y miscelaneos	Ontzia ez den plastiko / Plastico no envase	2,71	2,39%	
		34	Era askotakoak eta nahasketak / Varios y miscelaneos	Ontzia ez den metala (ferrikoa eta ez ferrikoa) / Metal no envase (ferrico y no ferrico)	0,48	0,42%	
35		Era askotakoak eta nahasketak / Varios y miscelaneos	Besteak (kableak, kautsoak, gomak, RAE ez diren jostailuak, ontzi ez den poliespan, ...) / Otros (cables, caucho, gomas, juguetes no RAE, poliespan no envases, ...)	0,17	0,15%		
(5,1) TOTAL VARIOS Y MISCELANEOS					4,88	4,30%	
36		Arriskutsuak / Peligrosos	Medikamentuak / Medicamentos	0,16	0,14%		
37		Arriskutsuak / Peligrosos	Pilak / Pilas	0,07	0,06%		
38		Arriskutsuak / Peligrosos	Olisak, pinturak, bernizak eta aerosolak / Aceites, pinturas, barnices y aerosoles	0,69	0,61%		
39		Arriskutsuak / Peligrosos	Besteak (fluoreszenteak, merkurio lanparak, ...) / Otros (fluorescentes, lámparas de mercurio, ...)	0,00	0,00%		
(5,2) GUZTIRA ARRISKUTSUAK / TOTAL PELIGROSOS					0,92	0,81%	
40		AEEH / RAEEs	110/2015 EDir 2. kategoriarako etxetresna elektrikoak / Electrodomesticos categoría 2 RD 110/2015	0,13	0,11%		
41		AEEH / RAEEs	110/2015 EDir 3,4,5,6,7,8,9 eta 10. kategoriarako aparatu elektronikoak / Equipos y aparatos electrónicos cat. 3, 4, 5, 6, 7, 8 y 10 RD 110/2015	0,00	0,00%		
(5,3) GUZTIRA AEEH / TOTAL RAEEs					0,13	0,11%	
42		Bestelakoak / Otros	Beste tamaina handikoak / Otros voluminosos	2,40	2,12%		
(5,4) TOTAL VOLUMINOSOS					2,40	2,12%	
43		Bestelakoak / Otros	Zaliki ez organikoak, lurrak, zeramikak eta harriak / Finos inorgánicos, tierras, cerámica, piedras y petreos	1,83	1,61%		
(5,5) GUZTIRA INERTEAK / TOTAL INERTES					1,83	1,61%	
(5) = (5,1)+(5,2)+(5,3)+(5,4)+(5,5) GUZTIRA ERREFUSA / TOTAL RECHAZO					10,17	8,96%	
(1)+(2)+(3)+(4)+(5) GUZTIRA / TOTAL					113,21	100,00%	

DATU OROKORRAK / DATOS GENERALES						
KARAKTERIZAZIO PUNTUA / PUNTO DE CARACTERIZACIÓN						
GARBIGUNE ATOTXA ERREKA						
KARAKTERIZAZIEN DOKUMENTAZIOA / EMPRESA / EMPRESA CARACTERIZADORA		ASMATU S.L.P	SINADURA / FIRMA	DATA / FECHA	02/08/2016	
ARDURKIDUNAREN IZENA / NOMBRE DEL RESPONSABLE		EGOITZ IMAZ ALKAZALETE		HASIERA / INICIO	0:00	
				AMAIERA / FINAL	4:30	
IBILBIDEAREN EZAUGARRIAK / CARACTERÍSTICAS RUTA						
IBILBIDEAREN ID / ID RUTA		SMU008		IZENA / NOMBRE RUTA	RUTA 3: MARTUTENE	
MANKOMUNITATEA / MANCOMUNIDAD		SAN MARKOS		OHARRA / COMENTARIO		
HERRIAK / MUNICIPIO/S		DONOSTIA				
KAMIOI/HONDAKINAREN EZAUGARRIAK / CARACTERÍSTICAS CAMION / RESIDUO						
LAGINAREN KODEA / CODIGO MUESTRA		KAMIOI MOTA / TIPO DE CAMION	MATRIKULA / MATRICULA	PISU GORDINA / PESO BRUTO CAMION (Kg)	17240	
33		LATERAL	7350 HGC	TARA (Kg)	17000	
OHARRAK / OBSERVACIONES				HONDAKINAREN PISUA / PESO RESIDUO (Kg)	240	
				KUARTERO KOPURUA / Nº DE CUARTEOS	1 (120)	
KARAKTERIZAZIO MATRIZEA / MATRIZ DE CARACTERIZACIÓN						
TALDEA / GRUPO		Nº	AZPI TALDEA / SUBGRUPO	MATERIALA / MATERIAL	PISUA / PESO (KG)	KOPURUA / CANTIDAD (%)
MOB	MOK / MOC	1	Elikagai hondarrak / Restos de alimento	Xahuketa / Despilferro	0,14	0,12%
		2	Elikagai hondarrak / Restos de alimento	Ez xahuketa / No despilferro	42,11	36,70%
		3	Lorezaintza hondarrak / Restos de jardineria	Zuzkara / Leñoso	2,98	2,59%
		4	Lorezaintza hondarrak / Restos de jardineria	Ez zuzkara / No leñoso	0,00	0,00%
		5	Bestelakoak / Otros	Hondakin organikodun zelulosa xurgatzailea / Celulosa absorbente con restos orgánicos	7,14	6,22%
		6	Bestelakoak / Otros	Beste materia organiko asimilagarriak (zertrautsa, kortxo...) / Asimilables orgánicos (serrín, corcho...)	0,96	0,83%
				(1,1) GUZTIRA MOK / TOTAL MOC	53,38	46,47%
	ERURRA / MADERA	7	Ez ontziak / No envase	Tratatu / Tratado	0,00	0,00%
		8	Ez ontziak / No envase	Tratatu gabekoak / Sin tratar	0,04	0,03%
				(1,2) GUZTIRA GUZTIRA (Ez ontziak) / TOTAL MADERA (No envase)	0,04	0,03%
PAPER / KARTOIA / PAPER / CARTÓN	9	Paper-kartoa / Papel - Carton	Ez ontziak / No envase	7,14	6,22%	
	10	Paper-kartoa / Papel - Carton	Ontziak / Envases	5,76	5,02%	
			(1,3) GUZTIRA PAPER - KARTOIA / TOTAL PAPEL - CARTÓN	12,90	11,24%	
			(1) = (1,1)+(1,2)+(1,3) GUZTIRA / TOTAL MOB	66,27	57,75%	
MATERIAL MIXTOA / MATERIAL MIXTO	11	Material mistoa / Material mixto	Pivohal eta konpresak / Pañales y compresas	8,18	7,13%	
	12	Material mistoa / Material mixto	Larrua eta oihalak / Cuero y textiles	3,34	2,91%	
			(2) TOTAL MATERIAL MIXTO	11,53	10,03%	
BEIRAZKO ONTZIAK / ENVASES VIDRIO	13	Beirazko ontziak / Envases vidrio	Beira gardena / Vidrio transparente	5,55	4,84%	
	14	Beirazko ontziak / Envases vidrio	Koloredun beira / Vidrio de color	1,23	1,08%	
			(3) TOTAL ENVASES VIDRIO	6,78	5,91%	
ONTZI ARINAK / ENVASES LIGEROS	15	Plastikozko ontziak / Envases plasticos	PET (primario, sekundario, tertziario) / PET (Primario, secundario y terciario)	3,16	2,76%	
	16	Plastikozko ontziak / Envases plasticos	PEAD (primario, sekundario, tertziario) / PEAD (Primario, secundario y terciario)	1,19	1,04%	
	17	Plastikozko ontziak / Envases plasticos	PVC (primario, sekundario, tertziario) / PVC (Primario, secundario y terciario)	0,00	0,00%	
	18	Plastikozko ontziak / Envases plasticos	PP (primario, sekundario, tertziario) / PP (Primario, secundario y terciario)	3,44	1,26%	
	19	Plastikozko ontziak / Envases plasticos	PS (primario, sekundario, tertziario) / PS (Primario, secundario y terciario)	0,96	0,84%	
	20	Plastikozko ontziak / Envases plasticos	Bestelako plastikozko / Otros plasticos	0,62	0,54%	
	21	Plastikozko ontziak / Envases plasticos	FILM poltsa ez dena / excepto bolsa camisa	0,59	0,51%	
	22	Plastikozko ontziak / Envases plasticos	FILM poltsa / bolsa camisa	0,98	0,85%	
	23	Plastikozko ontziak / Envases plasticos	Poliespaneko ontziak / Envases poliespan	0,22	0,19%	
				(4,1) GUZTIRA PLASTIKOZKO ONTZIAK / TOTAL ENVASES PLASTICOS	9,16	7,98%
	24	Metalezko ontziak / Envases metalicos	Ontzi ferrikoak / Envases ferricos	2,89	2,52%	
	25	Metalezko ontziak / Envases metalicos	Ontzi ez ferrikoak / Envases no ferricos	0,32	0,28%	
				(4,2) GUZTIRA METALEZKO ONTZIAK / TOTAL ENVASES METALICOS	3,20	2,79%
	26	Ontzi konplexuak / Envases complejos	Brick	1,81	1,57%	
	27	Ontzi konplexuak / Envases complejos	Kafe kapsulak / Capsulas de café	0,47	0,41%	
	28	Ontzi konplexuak / Envases complejos	Beste ontzi konplexuak / Otros envases complejos	0,25	0,22%	
				(4,3) GUZTIRA ONTZI KONPLEXUAK / TOTAL ENVASES COMPLEJOS	2,53	2,20%
	29	Bestelako ontziak / Otros envases	Egurrezko ontziak / Envases de madera	0,00	0,00%	
	30	Bestelako ontziak / Otros envases	Beste ontziak (zeramika...) / Otros envases (cerámica...)	0,14	0,13%	
				(4,4) GUZTIRA BESTE ONTZIAK / TOTAL OTROS ENVASES	0,14	0,13%
				(4) = (4,1)+(4,2)+(4,3)+(4,4) GUZTIRA ONTZI ARINAK / TOTAL ENVASES LIGEROS	15,04	13,10%
	ERREFUSA / RECHAZO	31	Era askotakoak eta nahasketak / Varios y miscelaneos	Zaborretako poltsa beltza / Bolsa de basura negra	1,55	1,35%
		32	Era askotakoak eta nahasketak / Varios y miscelaneos	Ontzia ez den beira / Vidrio no envase	0,39	0,34%
33		Era askotakoak eta nahasketak / Varios y miscelaneos	Ontzia ez den: plastikoa / Plastico no envase	3,81	3,32%	
34		Era askotakoak eta nahasketak / Varios y miscelaneos	Ontzia ez den: metala (ferrikoa eta ez ferrikoa) / Metal no envase (ferriko y no ferriko)	0,68	0,60%	
35		Era askotakoak eta nahasketak / Varios y miscelaneos	Besteak (kableak, kautsoak, gomak, RAE ez diren jostailuak, ontzia ez den poliespana...) / Otros (cables, caucho, gomas, juguetes no RAE, poliespan no envases...)	0,22	0,19%	
				(5,1) TOTAL VARIOS Y MISCELANEOS	6,66	5,80%
36		Arriskutsuak / Peligrosos	Medikamentuak / Medicamentos	0,12	0,11%	
37		Arriskutsuak / Peligrosos	Pilak / Pilas	0,00	0,00%	
38		Arriskutsuak / Peligrosos	Oiloak, pinturak, berniak eta aerosolak / Aceites, pinturas, barnices y aerosoles	0,07	0,06%	
39		Arriskutsuak / Peligrosos	Besteak (fluoreszenteak, merkurio lanparak...) / Otros (fluorescentes, lámparas de mercurio...)	0,00	0,00%	
				(5,2) GUZTIRA ARRISKUTSUAK / TOTAL PELIGROSOS	0,20	0,17%
40		AEEH / RAEEs	110/2015 E Dko 2. kategorioako etxetresna elektrikoak / Electrodomesticos categoria 2 RD 110/2015	0,00	0,00%	
41		AEEH / RAEEs	110/2015 E Dko 3,4,5,6,7,8,9 eta 10. kategorioko aparatu elektronikoak / Equipos electrónicos cat. 3, 4, 5, 6, 7, 8 y 10 RD 110/2015	0,98	0,85%	
				(5,3) GUZTIRA AEEH / TOTAL RAEEs	0,98	0,85%
42		Bestelakoak / Otros	Beste tamaina handikoak / Otros voluminosos	2,30	2,00%	
				(5,4) TOTAL VOLUMINOSOS	2,30	2,00%
43		Bestelakoak / Otros	Zetiki ez organikoak, lurrak, zeramikak eta harriak / Finos inorganicos, tierras, cerámicas, piedras y petreos	5,03	4,38%	
				(5,5) GUZTIRA INERTEAK / TOTAL INERTES	5,03	4,38%
				(5) = (5,1)+(5,2)+(5,3)+(5,4)+(5,5) GUZTIRA ERREFUSA / TOTAL RECHAZO	15,16	13,21%
			(1)+(2)+(3)+(4)+(5) GUZTIRA / TOTAL	114,76	100,00%	

DATU OROKORRAK / DATOS GENERALES							
KARAKTERIZAZIO PUNTUA / PUNTO DE CARACTERIZACIÓN		GARBIGUNE A TOTXA ERREKA		DATA / FECHA	02/08/2016		
KARAKTERIZAZIEN DUTEN ENPRESA / EMPRESA CARACTERIZADORA		ASMATU S.L.P	SINADURA / FIRMA	HASIERA / INICIO	4:30		
ARDURADUNAREN IZENA / NOMBRE DEL RESPONSABLE		EGOITZ IMAZ ALKIZALETE		AMAIERA / FINAL	9:30		
IBILBIDEAREN EZAUGARRIAK / CARACTERÍSTICAS RUTA							
IBILBIDEAREN ID / ID RUTA		SMU013		IZENA / NOMBRE RUTA	TRASERA NOCHE		
MANKOMUNITATEA / MANCOMUNIDAD		SAN MARKOS		OHARRA / COMENTARIO			
HERRIAK / MUNICIPIOS		DONOSTIA					
KANBOI/HONDAKINAREN EZAUGARRIAK / CARACTERÍSTICAS CAMION / RESIDUO							
LAGINAREN KODEA / CODIGO MUESTRA		KAMIOI MOTA / TIPO DE CAMION	MATRIKULA / MATRICULA	PISU GORDINA / PESO BRUTO CAMION (Kg)	6880		
34		TRASERA	4743 HGL	TARA (Kg)	6700		
OHARRAK / OBSERVACIONES		POLIURETANO ESPUMA POTEAK ETA IMPRIMATZEKO TINTA KARTUTXOAK		HONDAKINAREN PISUA / PESO RESIDUO (Kg)	180		
		BOTES DE ESPUMA DE POLIURETANO Y CARTUCHOS DE TINTA		KUARTEO KOPURUA / Nº DE CUARTEOS	0 (180)		
KARAKTERIZAZIO MATRIZEA / MATRIZ DE CARACTERIZACIÓN							
TALDEA / GRUPO		Nº	ALZITALDEA / SUBGRUPO	MATERIALA / MATERIAL	PISUA / PESO (KG)	KOPURUA / CANTIDAD (%)	
MOB	MOB / MOC	1	Elikagai hondarrak / Restos de alimento	Xahuketa / Desplifarro	3,00	1,73%	
		2	Elikagai hondarrak / Restos de alimento	Ez xahuketa / No desplifarro	78,21	45,10%	
		3	Lorezaintza hondarrak / Restos de jardineria	Zuzkara / Leñoso	0,21	0,12%	
		4	Lorezaintza hondarrak / Restos de jardineria	Ez zuzkara / No leñoso	0,00	0,00%	
		5	Bestelakoak / Otros	Hondakin organikodun zelulosa xurgatzailea / Celulosa absorbente con restos orgánicos	6,32	3,64%	
		6	Bestelakoak / Otros	Beste materia organiko asimilagarriak (errautsa, kortxo...) / Asimilables orgánicos (serrín, corcho...)	0,26	0,15%	
	(1,1) GUZTIRA MOC / TOTAL MOC					87,98	50,73%
	ERRUFUSA / REHAZO		7	Ez ontziak / No envase	Tratatu / Tratado	0,00	0,00%
			8	Ez ontziak / No envase	Tratatu gabekoa / Sin tratar	0,00	0,00%
	(1,2) EGURRA GUZTIRA (Ez ontziak) / TOTAL MADERA (No envase)					0,00	0,00%
PAPER / KARTON / PAPEL / CARTÓN		9	Paper-kartoa / Papel - Carton	Ez ontziak / No envase	9,92	5,72%	
		10	Paper-kartoa / Papel - Carton	Ontziak / Envases	5,33	3,07%	
(1,3) GUZTIRA PAPER - KARTOIA / TOTAL PAPEL - CARTÓN					15,24	8,79%	
(1) = (1,1)+(1,2)+(1,3) GUZTIRA / TOTAL MOB					103,22	59,52%	
MATERIAL MIXTOA / MATERIAL MIXTO		11	Materiai mistoa / Material mixto	Pixoihal eta konpresak / Pañales y compresas	6,97	4,02%	
		12	Materiai mistoa / Material mixto	Larrua eta oihalak / Cuero y textiles	19,52	11,25%	
(2) TOTAL MATERIAL MIXTO					26,49	15,27%	
BEIRAZKO ONTZIAK / ENVASES VIDRIO		13	Beirazko ontziak / Envases vidrio	Beira gardena / Vidrio transparente	5,52	3,18%	
		14	Beirazko ontziak / Envases vidrio	Koloredun beira / Vidrio de color	1,69	0,97%	
(3) TOTAL ENVASES VIDRIO					7,21	4,16%	
ONTZI ARINAK / ENVASES LIGEROS		15	Plastikozko ontziak / Envases plasticos	PET (primarioa, sekundarioa, tertziarioa) / PET (Primario, secundario y terciario)	1,16	0,67%	
		16	Plastikozko ontziak / Envases plasticos	PEAD (primarioa, sekundarioa, tertziarioa) / PEAD (Primario, secundario y terciario)	1,31	0,76%	
		17	Plastikozko ontziak / Envases plasticos	PVC (primarioa, sekundarioa, tertziarioa) / PVC (Primario, secundario y terciario)	0,55	0,32%	
		18	Plastikozko ontziak / Envases plasticos	PP (primarioa, sekundarioa, tertziarioa) / PP (Primario, secundario y terciario)	1,91	1,10%	
		19	Plastikozko ontziak / Envases plasticos	PS (primarioa, sekundarioa, tertziarioa) / PS (Primario, secundario y terciario)	1,37	0,79%	
		20	Plastikozko ontziak / Envases plasticos	Bestelako plastikozko ontziak / Otros plasticos	0,32	0,18%	
		21	Plastikozko ontziak / Envases plasticos	FILM poltsa ez dena / excepto bolsa camisa	0,25	0,15%	
		22	Plastikozko ontziak / Envases plasticos	FILM poltsa / bolsa camisa	2,21	1,28%	
		23	Plastikozko ontziak / Envases plasticos	Poliespanezko ontziak / Envases poliespan	0,00	0,00%	
(4,1) GUZTIRA PLASTIKOZKO ONTZIAK / TOTAL ENVASES PLASTICOS					9,08	5,24%	
		24	Metalezko ontziak / Envases metalicos	Ontzi ferrikoak / Envases ferricos	6,52	3,76%	
		25	Metalezko ontziak / Envases metalicos	Ontzi ez ferrikoak / Envases no ferricos	0,50	0,29%	
(4,2) GUZTIRA METALEZKO ONTZIAK / TOTAL ENVASES METALICOS					7,02	4,05%	
		26	Ontzi konplexuak / Envases complejos	Birik	2,42	1,39%	
		27	Ontzi konplexuak / Envases complejos	Kafe kapsulak / Capsulas de café	0,25	0,15%	
		28	Ontzi konplexuak / Envases complejos	Beste ontzi konplexuak / Otros envases complejos	1,09	0,63%	
(4,3) GUZTIRA ONTZI KONPLEXUAK / TOTAL ENVASES COMPLEJOS					3,76	2,17%	
		29	Bestelako ontziak / Otros envases	Egurrezko ontziak / Envases de madera	0,78	0,45%	
		30	Bestelako ontziak / Otros envases	Beste ontziak (zeramika...) / Otros envases (cerámica...)	0,00	0,00%	
(4,4) GUZTIRA BESTE ONTZIAK / TOTAL OTROS ENVASES					0,78	0,45%	
(4) = (4,1)+(4,2)+(4,3)+(4,4) GUZTIRA ONTZI ARINAK / TOTAL ENVASES LIGEROS					20,64	11,90%	
ERREFUSA / REHAZO		31	Era askotakoak eta nahasketak / Varios y miscelaneos	Zaborretako poltsa beltza / Bolsa de basura negra	1,85	1,07%	
		32	Era askotakoak eta nahasketak / Varios y miscelaneos	Ontzia ez den beira / Vidrio no envase	0,22	0,12%	
		33	Era askotakoak eta nahasketak / Varios y miscelaneos	Ontzia ez den plastikoa / Plastico no envase	4,22	2,43%	
		34	Era askotakoak eta nahasketak / Varios y miscelaneos	Ontzia ez den metala (ferrikoa eta ez ferrikoa) / Metal no envase (ferrico y no ferrico)	2,56	1,48%	
		35	Era askotakoak eta nahasketak / Varios y miscelaneos	Besteak (kableak, kableak, gomak, RA2 ez diren jostailuak, ontzia ez den poliespan...) / Otros (cables, caucho, gomas, juguetes no RA2, poliespan no envases...)	0,09	0,05%	
(5,1) TOTAL VARIOS Y MISCELANEOS					8,93	5,15%	
		36	Arriskutsuak / Peligrosos	Medikamentuak / Medicamentos	0,12	0,07%	
		37	Arriskutsuak / Peligrosos	Pilak / Pilas	0,15	0,09%	
		38	Arriskutsuak / Peligrosos	Oiloak, pinturak, berniak eta aerosolak / Aceites, pinturas, barnices y aerosoles	1,92	1,11%	
		39	Arriskutsuak / Peligrosos	Besteak (fluoreszenteak, merkurio lanparak...) / Otros (fluorescentes, lámparas de mercurio...)	0,15	0,08%	
(5,2) GUZTIRA ARRISKUTSUAK / TOTAL PELIGROSOS					2,34	1,35%	
		40	AEEH / RAEEs	110/2015 EDKo 2. kategoriako etxetresna elektrikoak / Electrodomesticos categoria 2 RD 110/2015	0,49	0,28%	
		41	AEEH / RAEEs	110/2015 EDKo 3,4,5,6,7,8,9 eta 10. kategoriako aparatu elektronikoak / Equipos y aparatos electrónicos cat. 3, 4, 5, 6, 7, 8, 9 y 10 RD 110/2015	0,24	0,14%	
(5,3) GUZTIRA AEEH / TOTAL RAEEs					0,73	0,42%	
		42	Bestelakoak / Otros	Beste tamainari handikoak / Otros voluminosos	0,00	0,00%	
(5,4) TOTAL VOLUMINOSOS					0,00	0,00%	
		43	Bestelakoak / Otros	Zatiki ez organikoak, lurrak, zeramikak eta harriak / Finos inorganicos, tierras, cerámicas, piedras y petreos	3,86	2,23%	
(5,5) GUZTIRA INERTEAK / TOTAL INERTES					3,86	2,23%	
(6) = (5,1)+(5,2)+(5,3)+(5,4)+(5,5) GUZTIRA ERREFUSA / TOTAL REHAZO					15,86	9,15%	
(1)+(2)+(3)+(4)+(5)+(6) GUZTIRA / TOTAL					173,42	100,00%	

DATU OROKORRAK / DATOS GENERALES							
KARAKTERIZAZIO PUNTUA / PUNTO DE CARACTERIZACION		GARBIGUNE ATOTXA ERREKA		DATA / FECHA	03/08/2016		
KARAKTERIZAZIOEN DUEEN ENPRESA / EMPRESA CARACTERIZADORA		ASMATU S.L.P	SINADURA / FIRMA	ORDUA / HORA			
ARBURADUNAREN IZENA / NOMBRE DEL RESPONSABLE		EGOITZ IMAZ ALKIZALETE	<i>Egoitz Imaz</i>	HASIERA / INICIO	0:00		
				AMAIERA / FINAL	5:00		
IBILBIDEAREN EZAUGARRIAK / CARACTERISTICAS RUTA							
IBILBIDEAREN ID / ID RUTA		SMU007		IZENA / NOMBRE RUTA	RUTA 2: CENTRO		
MANKOMUNITATEA / MANCOMUNIDAD		SAN MARKOS		DHARRA / COMUNITARIO			
HERRIAK / MUNICIPIO/S		DONOSTIA					
KAMIOI/HONDAKINAREN EZAUGARRIAK / CARACTERISTICAS CAMION / RESIDUO							
LAGINAREN KODEA / CODIGO MUESTRA		KAMIOI MOTA / TIPO DE CAMION	MATRIKULA / MATRICULA	PISU GORDINA / PESO BRUTO CAMION (Kg)	16940		
		35	LATERAL	7370 BYS	TARA (Kg)		
DIHARRIAK / OBSERVACIONES		HORTZEN MOLDEAK HORTZ KLINIKAKOAK ETA PINTURIA POTOAK SKG		HONDAKINAREN PISUA / PESO RESIDUO (Kg)	16300		
		MODES DE DIENTES DE DENTISTA Y BOTES DE PINTURA SG		KUARTERO KOPURUA / N° DE CUARTEOS	640		
					2 (160)		
KARAKTERIZAZIO MATRIZEA / MATRIZ DE CARACTERIZACION							
TALDEA / GRUPO		NR	ALPITALDEA / SUBGRUPO	MATERIALA / MATERIAL	PISUA / PESO (KG)	KOPURUA / CANTIDAD (%)	
MOB	MOX / MOC	1	Elkagai hondarrak / Restos de alimento	Xahuketa / Daspillarro	10,79	6,89%	
		2	Elkagai hondarrak / Restos de alimento	Ez xahuketa / No despillarro	45,66	29,15%	
		3	Lorezaintza hondarrak / Restos de jardineria	Zuzkara / Leñoso	0,00	0,00%	
		4	Lorezaintza hondarrak / Restos de jardineria	Ez zuzkara / No leñoso	0,00	0,00%	
		5	Bestelakoak / Otros	Hondakin organikodun zelulosa xurgatzailea / Celulosa absorbente con restos orgánicos	9,47	6,04%	
		6	Bestelakoak / Otros	Beste materia organiko asimilagarriak (zerrautsa, kortxo...)/ Asimilables orgánicos (serrín, corcho...)	2,57	1,64%	
	(1,1) GUZTIRA MOX / TOTAL MOC					68,48	43,72%
	KUTXA / CAJONES	7	Ez ontziak / No envase	Tratatu / Tratado	0,30	0,19%	
		8	Ez ontziak / No envase	Tratatu gabekoak / Sin tratar	0,00	0,00%	
	(1,2) EGURRA GUZTIRA (Ez ontziak) / TOTAL MADERA (No envase)					0,30	0,19%
PAPEL - KARTON - PAPER - CARTON	9	Paper-kartoa / Papel - Carton	Ez ontziak / No envase	13,68	8,74%		
	10	Paper-kartoa / Papel - Carton	Ontziak / Envases	3,98	2,54%		
(1,3) GUZTIRA PAPER - KARTOIA / TOTAL PAPEL - CARTON					17,66	11,28%	
(1) = (1,1)+(1,2)+(1,3) GUZTIRA / TOTAL MOB					86,44	55,18%	
MATERIAL MIXTOA / MATERIAL MIXTO	11	Material mistoa / Material mixto	Pibohal eta konpresak / Pañales y compresas	6,14	3,92%		
	12	Material mistoa / Material mixto	Larrua eta oihalak / Cuero y textiles	4,10	2,61%		
(2) TOTAL MATERIAL MIXTO					10,24	6,54%	
BEIRAZKO ONTZIAK / ENVASES VIDRIO	13	Beirazko ontziak / Envases vidrio	Beira gardena / Vidrio transparente	7,92	5,05%		
	14	Beirazko ontziak / Envases vidrio	Koloredun beira / Vidrio de color	6,91	4,41%		
(3) TOTAL ENVASES VIDRIO					14,83	9,47%	
ONTZI ARINAK / ENVASES LIGEROS	15	Plastikozko ontziak / Envases plasticos	PET (primarioa, sekundarioa, tertziarioa) / PET (Primario, secundario y terciario)	3,86	2,46%		
	16	Plastikozko ontziak / Envases plasticos	PEAD (primarioa, sekundarioa, tertziarioa) / PEAD (Primario, secundario y terciario)	1,50	0,96%		
	17	Plastikozko ontziak / Envases plasticos	PVC (primarioa, sekundarioa, tertziarioa) / PVC (Primario, secundario y terciario)	0,00	0,00%		
	18	Plastikozko ontziak / Envases plasticos	PP (primarioa, sekundarioa, tertziarioa) / PP (Primario, secundario y terciario)	3,66	2,33%		
	19	Plastikozko ontziak / Envases plasticos	PS (primarioa, sekundarioa, tertziarioa) / PS (Primario, secundario y terciario)	1,21	0,77%		
	20	Plastikozko ontziak / Envases plasticos	Bestelako plastikozko ontziak / Otros plasticos	1,05	0,67%		
	21	Plastikozko ontziak / Envases plasticos	FILM poltsa ez dena / excepto bolsa camisa	0,71	0,45%		
	22	Plastikozko ontziak / Envases plasticos	FILM poltsa / bolsa camisa	2,11	1,35%		
	23	Plastikozko ontziak / Envases plasticos	Poliespaneko ontziak / Envases poliespan	0,02	0,01%		
	(4,1) GUZTIRA PLASTIKOZKO ONTZIAK / TOTAL ENVASES PLASTICOS					14,12	9,01%
	24	Metalezko ontziak / Envases metalicos	Ontzi ferrikoak / Envases ferricos	4,36	2,78%		
	25	Metalezko ontziak / Envases metalicos	Ontzi ez ferrikoak / Envases no ferricos	1,48	0,95%		
	(4,2) GUZTIRA METALEZKO ONTZIAK / TOTAL ENVASES METALICOS					5,84	3,73%
	26	Ontzi konplexuak / Envases complejos	Brick	1,52	0,97%		
27	Ontzi konplexuak / Envases complejos	Kafe kapsulak / Capsulas de café	0,53	0,34%			
28	Ontzi konplexuak / Envases complejos	Beste ontzi konplexuak / Otros envases complejos	0,31	0,20%			
(4,3) GUZTIRA ONTZI KONPLEXUAK / TOTAL ENVASES COMPLEJOS					2,35	1,50%	
29	Bestelako ontziak / Otros envases	Egurrezko ontziak / Envases de madera	0,00	0,00%			
30	Bestelako ontziak / Otros envases	Beste ontziak (zeramika...)/ Otros envases (cerámica...)	0,00	0,00%			
(4,4) GUZTIRA BESTE ONTZIAK / TOTAL OTROS ENVASES					0,00	0,00%	
(4) = (4,1)+(4,2)+(4,3)+(4,4) GUZTIRA ONTZI ARINAK / TOTAL ENVASES LIGEROS					22,31	14,24%	
ERREFUSA / RECHAZO	31	Era askotakoak eta nahasketak / Varios y miscelaneos	Zaborretako poltsa beltza / Bolsa de basura negra	3,72	2,37%		
	32	Era askotakoak eta nahasketak / Varios y miscelaneos	Ontzia ez den beira / Vidrio no envase	0,26	0,17%		
	33	Era askotakoak eta nahasketak / Varios y miscelaneos	Ontzia ez den plastikoa / Plastico no envase	5,97	3,81%		
	34	Era askotakoak eta nahasketak / Varios y miscelaneos	Ontzia ez den metala (ferrikoa eta ez ferrikoa) / Metal no envase (ferrico y no ferrico)	0,79	0,51%		
	35	Era askotakoak eta nahasketak / Varios y miscelaneos	Besteak (kableak, lausok, goma, RAÉ ez diren jostailuak, ontzia ez den poliespan...)/ Otros (cables, caucho, gomas, juguetes no RAÉ, poliespan no envases...)	0,81	0,52%		
	(5,1) TOTAL VARIOS Y MISCELANEOS					11,55	7,37%
	36	Arriskutsuak / Peligrosos	Medikamentuak / Medicamentos	0,11	0,07%		
	37	Arriskutsuak / Peligrosos	Pilak / Pilas	0,00	0,00%		
	38	Arriskutsuak / Peligrosos	Oliok, pinturak, berniak eta aerosolak / Aceites, pinturas, barnices y aerosoles	8,42	5,38%		
	39	Arriskutsuak / Peligrosos	Besteak (fluoreszenteak, merkurio lanparak...)/ Otros (fluorescentes, lámparas de mercurio...)	0,00	0,00%		
	(5,2) GUZTIRA ARRISKUTSUAK / TOTAL PELIGROSOS					8,54	5,45%
	40	AEH / RAEEs	110/2015 EDKo 2. kategoriako etxetresna elektrikoak / Electrodomesticos categoria 2 RD 110/2015	0,18	0,11%		
	41	AEH / RAEEs	110/2015 EDKo 3,4,5,6,7,8,9 eta 10. kategoriako aparatu elektronikoak / Equipos y aparatos electrónicos cat. 3, 4, 5, 6, 7, 8, 9 y 10 RD 110/2015	0,00	0,00%		
	(5,3) GUZTIRA AEH / TOTAL RAEEs					0,18	0,11%
42	Bestelakoak / Otros	Beste tamaina handikoak / Otros voluminosos	1,46	0,93%			
(5,4) TOTAL VOLUMINOSOS					1,46	0,93%	
43	Bestelakoak / Otros	Zatik ez organikoak, lurak, zeramikak eta harriak / Finos inorgánicos, tierras, cerámica, piedras y petreos	1,11	0,71%			
(5,5) GUZTIRA INERTEAK / TOTAL INERTES					1,11	0,71%	
(5) = (5,1)+(5,2)+(5,3)+(5,4)+(5,5) GUZTIRA ERREFUSA / TOTAL RECHAZO					27,83	14,57%	
(1)+(2)+(3)+(4)+(5) GUZTIRA / TOTAL					156,64	100,00%	

DATU OROKORRAK / DATOS GENERALES							
KARAKTERIZAZIÓ PUNTUA / PUNTO DE CARACTERIZACIÓN		GARBIGUNE ATOTXA ERREKA		DATA / FECHA	03/08/2016		
KARAKTERIZAZIÓEN DUEÑI ENPRESA / EMPRESA CARACTERIZADORA		ASMATU S.L.P	SINADURA / FIRMA	HASIERA / INICIO	5:00		
ARdurADUNAREN IZENA / NOMBRE DEL RESPONSABLE		EGOITZ IMAZ ALKIZALETE	<i>Egoitz Imaz</i>	AMAIERA / FINAL	10:00		
IBILBIDEAREN EZAUGARRIAK / CARACTERÍSTICAS RUTA							
IBILBIDEAREN ID / ID RUTA		SMU014		IZENA / NOMBRE RUTA	RUTA 9: TRASERA DIA		
MANKOMUNITATEA / MANCOMUNIDAD		SAN MARKOS		OHARRA / COMENTARIO			
HERRIAK / MUNICIPIOS		DONOSTIA					
KAMIOI/HONDARINAREN EZAUGARRIAK / CARACTERÍSTICAS CAMIÓN / RESIDUO							
LAGINAREN KODEA / CODIGO MUESTRA		KAMIOI MOTA / TIPO DE CAMION	MATRIKULA / MATRICULA	PISU GORDINA / PESO BRUTO CAMION (Kg)	6940		
36		TRASERA	6100 HGH	TARA (Kg)	6540		
OHARRAK / OBSERVACIONES				HONDARINAREN PISUA / PESO RESIDUO (Kg)	400		
				KUARTEO KOPURUA / Nº DE CUARTOS	2 (100)		
KARAKTERIZAZIÓ MATRIZEA / MATRIZ DE CARACTERIZACIÓN							
TALDEA / GRUPO		Nº	AZPIALDEA / SUBGRUPO	MATERIALA / MATERIAL	PISUA / PESO (KG)	KOPURUA / CANTIDAD (%)	
MOG	MOG / MOC	1	Elikagai hondarrak / Restos de alimento	Xahuketa / Despilfarro	0,42	0,42%	
		2	Elikagai hondarrak / Restos de alimento	Ez xahuketa / No despilfarro	51,39	50,63%	
		3	Lorezaintza hondarrak / Restos de jardineria	Zuzkara / Leñoso	0,90	0,88%	
		4	Lorezaintza hondarrak / Restos de jardineria	Ez zuzkara / No leñoso	0,09	0,09%	
		5	Bestelakoak / Otros	Hondakin organikodun zelulosa xurgatzailea / Celulosa absorbente con restos orgánicos	7,78	7,67%	
		6	Bestelakoak / Otros	Beste materia organiko asimilagarriak (zerrautsa, kortxo,...) / Asimilables orgánicos (serrín, corcho,...)	1,12	1,10%	
	(1,1) GUZTIRA MOG / TOTAL MOC					61,70	60,79%
	MADERA / MADERA	7	Ez ontziak / No envase	Tratatu / Tratado	0,18	0,18%	
		8	Ez ontziak / No envase	Tratatu gabekoa / Sin tratar	0,00	0,00%	
	(1,2) EGURRA GUZTIRA (Ez ontziak) / TOTAL MADERA (No envase)					0,18	0,18%
PAPEL / VARIOZ, BARRI / CARTÓN	9	Paper-kartoiak / Papel - Carton	Ez ontziak / No envase	6,42	6,32%		
	10	Paper-kartoiak / Papel - Carton	Ontziak / Envases	4,42	4,35%		
(1,3) GUZTIRA PAPEL - KARTOIA / TOTAL PAPEL - CARTÓN					10,84	10,67%	
(1) = (1,1)+(1,2)+(1,3) GUZTIRA / TOTAL MOG					72,71	71,64%	
MATERIAL MIXTOA / MATERIAL MIXTO	11	Material mistoa / Material mixto	Pixiohal eta konpresak / Pañales y compresas	3,44	3,29%		
	12	Material mistoa / Material mixto	Larrua eta oihalak / Cuero y textiles	2,29	2,26%		
(2) TOTAL MATERIAL MIXTO					5,63	5,55%	
BEIRAZKO ONTZIAK / ENVASES VIDRIO	13	Beirazko ontziak / Envases vidrio	Beira gardena / Vidrio transparente	2,47	2,43%		
	14	Beirazko ontziak / Envases vidrio	Kolorerduen beira / Vidrio de color	1,30	1,28%		
(3) TOTAL ENVASES VIDRIO					3,76	3,71%	
ONTZI ARINAK / ENVASES LIGEROS	15	Plastikozko ontziak / Envases plasticos	PET (primario, sekundario, tertziario) / PET (Primario, secundario y terciario)	1,73	1,70%		
	16	Plastikozko ontziak / Envases plasticos	PEAD (primario, sekundario, tertziario) / PEAD (Primario, secundario y terciario)	1,94	1,91%		
	17	Plastikozko ontziak / Envases plasticos	PVC (primario, sekundario, tertziario) / PVC (Primario, secundario y terciario)	0,00	0,00%		
	18	Plastikozko ontziak / Envases plasticos	PP (primario, sekundario, tertziario) / PP (Primario, secundario y terciario)	1,18	1,16%		
	19	Plastikozko ontziak / Envases plasticos	PS (primario, sekundario, tertziario) / PS (Primario, secundario y terciario)	0,51	0,50%		
	20	Plastikozko ontziak / Envases plasticos	Bestelako plastikozko ontziak / Otros plasticos	0,63	0,62%		
	21	Plastikozko ontziak / Envases plasticos	FILM poltsa ez dena / excepto bolsa camisa	0,13	0,12%		
	22	Plastikozko ontziak / Envases plasticos	FILM poltsa / bolsa camisa	0,54	0,53%		
	23	Plastikozko ontziak / Envases plasticos	Polispanerko ontziak / Envases poliespan	0,00	0,00%		
	(4,1) GUZTIRA PLASTIKOZKO ONTZIAK / TOTAL ENVASES PLASTICOS					6,65	6,55%
	24	Metalezko ontziak / Envases metalicos	Ontzi ferrikoak / Envases ferricos	4,53	4,46%		
	25	Metalezko ontziak / Envases metalicos	Ontzi ez ferrikoak / Envases no ferricos	0,22	0,22%		
	(4,2) GUZTIRA METALEZKO ONTZIAK / TOTAL ENVASES METALICOS					4,75	4,68%
	26	Ontzi konplexuak / Envases complejos	Brick	0,70	0,69%		
27	Ontzi konplexuak / Envases complejos	Kafe kapsulak / Capsulas de café	0,00	0,00%			
28	Ontzi konplexuak / Envases complejos	Beste ontzi konplexuak / Otros envases complejos	0,10	0,10%			
(4,3) GUZTIRA ONTZI KONPLEXUAK / TOTAL ENVASES COMPLEJOS					0,80	0,79%	
29	Bestelako ontziak / Otros envases	Egurrezko ontziak / Envases de madera	0,00	0,00%			
30	Bestelako ontziak / Otros envases	Beste ontziak (zeramika,...) / Otros envases (cerámica,...)	0,00	0,00%			
(4,4) GUZTIRA BESTE ONTZIAK / TOTAL OTROS ENVASES					0,00	0,00%	
(4) = (4,1)+(4,2)+(4,3)+(4,4) GUZTIRA ONTZI ARINAK / TOTAL ENVASES LIGEROS					12,20	12,02%	
ERREFUSA / RECHAZO	31	Era askotakoak eta nahasketak / Varios y miscelaneos	Zaborretako poltsa beltza / Bolsa de basura negra	2,15	2,12%		
	32	Era askotakoak eta nahasketak / Varios y miscelaneos	Ontzia ez den beira / Vidrio no envase	0,04	0,04%		
	33	Era askotakoak eta nahasketak / Varios y miscelaneos	Ontzia ez den plastiko / Plastico no envase	2,85	2,80%		
	34	Era askotakoak eta nahasketak / Varios y miscelaneos	Ontzia ez den metala (ferrikoa eta ez ferrikoa) / Metal no envase (ferrico y no ferrico)	0,55	0,54%		
	35	Era askotakoak eta nahasketak / Varios y miscelaneos	Besteak (kableak, kaitxoak, gomak, RAE ez diren jostailuak, ontzia ez den polispana,...) / Otros (cables, caucho, gomas, juguetes no RAE, poliespan no envases,...)	0,18	0,18%		
	(5,1) TOTAL VARIOS Y MISCELANEOS					5,77	5,68%
	36	Arriskutsuak / Peligrosos	Medikamentuak / Medicamentos	0,18	0,18%		
	37	Arriskutsuak / Peligrosos	Pilak / Pilas	0,00	0,00%		
	38	Arriskutsuak / Peligrosos	Oloak, pinturak, bernizak eta aerosolak / Aceites, pinturas, barnices y aerosoles	0,34	0,33%		
	39	Arriskutsuak / Peligrosos	Besteak (fluorezenteak, merkurio lamparak,...) / Otros (fluorescentes, lámparas de mercurio,...)	0,00	0,00%		
	(5,2) GUZTIRA ARRISKUTSUAK / TOTAL PELIGROSOS					0,52	0,51%
	40	AEH / RAEs	110/2015 EDko 2. kategorialako etxetresna elektrikoak / Electrodomesticos categoría 2 RD 110/2015	0,02	0,01%		
	41	AEH / RAEs	110/2015 EDko 3,4,5,6,7,8,9 eta 10. kategorialako aparatu elektronikoak / Equipos y aparatos electrónicos cat. 3, 4, 5, 6, 7, 8, 9 y 10 RD 110/2015	0,00	0,00%		
	(5,3) GUZTIRA AEH / TOTAL RAEs					0,02	0,01%
42	Bestelakoak / Otros	Beste tamaina handikoak / Otros voluminosos	0,51	0,50%			
(5,4) TOTAL VOLUMINOSOS					0,51	0,50%	
43	Bestelakoak / Otros	Zetiki ez organikoak, lurrak, zetamikak eta harriak / Finos inorganicos, tierras, ceramica, piedras y petreos	0,39	0,38%			
(5,5) GUZTIRA INERTEAK / TOTAL INERTES					0,39	0,38%	
(5) = (5,1)+(5,2)+(5,3)+(5,4)+(5,5) GUZTIRA ERREFUSA / TOTAL RECHAZO					7,19	7,09%	
(1)+(2)+(3)+(4)+(5) GUZTIRA / TOTAL					101,30	100,00%	

DATU OROKORRAK / DATOS GENERALES						
KARAKTERIZAZIO PUNTUA / PUNTO DE CARACTERIZACION		GARBIGUNE ATOTXA ERREKA		DATA / FECHA	ORDUA / HORA	
KARAKTERIZATZITZEN DUEN ENPRESA / EMPRESA CARACTERIZADORA		ASMATU S.L.P	SINADURA / FIRMA	05/08/2016	9:00	
ARDURADUNAREN IZENA / NOMBRE DEL RESPONSABLE		EGOTIZ IMAZ ALKAZALETE		HASIERA / INICIO	13:00	
AMAJERA / FINAL						
IBILBIDEAREN EZAUGARRIAK / CARACTERÍSTICAS RUTA						
IBILBIDEAREN ID / ID RUTA	SMM010	IZENA / NOMBRE RUTA		RECOGIDA GENERAL		
MANKOMUNITATEA / MANCOMUNIDAD	SAN MARKOS	OHARRA / COMENTARIO				
HERRIAK / MUNICIPIOS	PASAIA					
KAMIOI/HONDAKINAREN EZAUGARRIAK / CARACTERÍSTICAS CAMIÓN / RESIDUO						
LAGINAREN KODEA / CODIGO MUESTRA	KAMIOI MOTA / TIPO DE CAMION	MATRIKULA / MATRICULA	PISU GORDINA / PESO BRUTO CAMION (Kg)	2940		
38	TRASERA	7171 HTN	TARA (Kg)	2800		
OHARRAK / OBSERVACIONES			HONDAKINAREN PISUA / PESO RESIDUO (Kg)	140		
LIMPIEZA DE UNA ARQUETA 15 KG Y ARENA DE GATO 10 KG			KUARTEO KOPURUA / Nº DE CUARTEOS	0 (140)		
KARAKTERIZAZIO MATRIZEA / MATRIZ DE CARACTERIZACION						
TALDEA / GRUPO	Nº	AZPITALDEA / SUBGRUPO	MATERIALA / MATERIAL	PISUA / PESO (KG)	KOPURUA / CANTIDAD (%)	
MOB	MOK / MOC	1	Elikagai hondarrak / Restos de alimento	Xahuketa / Despilfarro	5,52	4,18%
		2	Elikagai hondarrak / Restos de alimento	Ez xahuketa / No despilfarro	34,85	25,92%
		3	Lorezaintza hondarrak / Restos de jardineria	Zutikara / Leñoso	0,00	0,00%
		4	Lorezaintza hondarrak / Restos de jardineria	Ez zutikara / No leñoso	0,00	0,00%
		5	Bestelakoak / Otros	Hondakin organikodun zelulosa xurgatzailea / Celulosa absorbente con restos orgánicos	5,60	4,17%
		6	Bestelakoak / Otros	Beste materia organiko asimilagarriak (zeraurtsa, korloxa...) / Asimilables orgánicos (serrín, corcho...)	1,66	1,23%
	(1,1) GUZTIRA MOK / TOTAL MOC				47,74	35,51%
	ERREFUSA / RECHAZO	7	Ez ontziak / No envase	Tratatu / Tratado	0,36	0,27%
		8	Ez ontziak / No envase	Tratatu gabekoa / Sin tratar	0,00	0,00%
	(1,2) EGURRA GUZTIRA (Ez ontziak) / TOTAL MADERA (No envase)				0,36	0,27%
PAPER / KARTOIUA, PAPEL / KARTON	9	Paper-kartoiak / Papel - Carton	Ez ontziak / No envase	3,40	2,53%	
	10	Paper-kartoiak / Papel - Carton	Ontziak / Envases	5,32	3,95%	
(1,3) GUZTIRA PAPER - KARTOIA / TOTAL PAPEL - CARTÓN				8,71	6,48%	
(1) = (1,1)+(1,2)+(1,3) GUZTIRA / TOTAL MOB				56,81	42,26%	
MATERIAL MISTOA / MATERIAL MIXTO	11	Material mistoa / Material mixto	Pixoihai eta kongresak / Pañales y compres	13,69	10,18%	
	12	Material mistoa / Material mixto	Larrua eta oihalak / Cuero y textiles	4,37	3,25%	
(2) TOTAL MATERIAL MIXTO				18,06	13,43%	
BEIRAZKO ONTZIAK / ENVASES VIDRIO	13	Beirazko ontziak / Envases vidrio	Beira gardena / Vidrio transparente	5,10	3,79%	
	14	Beirazko ontziak / Envases vidrio	Koloredun beira / Vidrio de color	2,40	1,78%	
(3) TOTAL ENVASES VIDRIO				7,50	5,58%	
ONTZI ARINAK / ENVASES LIGEROS	15	Plastikozko ontziak / Envases plasticos	PET (primario, sekundario, tertziario) / PET (Primario, secundario y terciario)	2,01	1,50%	
	16	Plastikozko ontziak / Envases plasticos	PEAD (primario, sekundario, tertziario) / PEAD (Primario, secundario y terciario)	0,69	0,51%	
	17	Plastikozko ontziak / Envases plasticos	PVC (primario, sekundario, tertziario) / PVC (Primario, secundario y terciario)	0,00	0,00%	
	18	Plastikozko ontziak / Envases plasticos	PP (primario, sekundario, tertziario) / PP (Primario, secundario y terciario)	1,53	1,14%	
	19	Plastikozko ontziak / Envases plasticos	PS (primario, sekundario, tertziario) / PS (Primario, secundario y terciario)	0,47	0,35%	
	20	Plastikozko ontziak / Envases plasticos	Bestelako plastikozko ontziak / Otros plasticos	1,39	1,03%	
	21	Plastikozko ontziak / Envases plasticos	FILM poltsa ez dena / excepto bolsa camita	0,47	0,35%	
	22	Plastikozko ontziak / Envases plasticos	FILM poltsa / bolsa camita	0,93	0,69%	
	23	Plastikozko ontziak / Envases plasticos	Poliespanezko ontziak / Envases poliespan	1,31	0,97%	
	(4,1) GUZTIRA PLASTIKOZKO ONTZIAK / TOTAL ENVASES PLASTICOS				8,81	6,55%
	24	Metalezko ontziak / Envases metalicos	Ontzi ferrikoak / Envases ferricos	2,22	1,65%	
	25	Metalezko ontziak / Envases metalicos	Ontzi ez ferrikoak / Envases no ferricos	1,13	0,84%	
	(4,2) GUZTIRA METALEZKO ONTZIAK / TOTAL ENVASES METALICOS				3,35	2,49%
	26	Ontzi konplexuak / Envases complejos	Brick	0,23	0,17%	
	27	Ontzi konplexuak / Envases complejos	Kafe kapsulak / Capsulas de café	0,66	0,49%	
28	Ontzi konplexuak / Envases complejos	Beste ontzi konplexuak / Otros envases complejos	0,21	0,16%		
(4,3) GUZTIRA ONTZI KONPLEXUAK / TOTAL ENVASES COMPLEJOS				1,10	0,82%	
29	Bestelako ontziak / Otros envases	Egurrezko ontziak / Envases de madera	0,00	0,00%		
30	Bestelako ontziak / Otros envases	Beste ontzi (zeramika... / Otros envases (cerámica...)	0,00	0,00%		
(4,4) GUZTIRA BESTE ONTZIAK / TOTAL OTROS ENVASES				0,00	0,00%	
(4) = (4,1)+(4,2)+(4,3)+(4,4) GUZTIRA ONTZI ARINAK / TOTAL ENVASES LIGEROS				13,27	9,87%	
ERREFUSA / RECHAZO	31	Era askotakoak eta nahasketak / Varios y miscelaneos	Zaborretala poltsa beltza / Bolsa de basura negra	2,11	1,57%	
	32	Era askotakoak eta nahasketak / Varios y miscelaneos	Ontzia ez den beira / Vidrio no envase	0,33	0,25%	
	33	Era askotakoak eta nahasketak / Varios y miscelaneos	Ontzia ez den plastiko / Plastico no envase	2,96	2,20%	
	34	Era askotakoak eta nahasketak / Varios y miscelaneos	Ontzia ez den metala (ferrikoa eta ez ferrikoa) / Metal no envase (ferrico y no ferrico)	1,11	0,82%	
	35	Era askotakoak eta nahasketak / Varios y miscelaneos	Besteak (kableak, kableak, gomak, RAE ez diren jostailuak, ontzia ez den poliespana...) / Otros (cables, caucho, gomas, juguetes no RAE, poliespan no envases...)	4,59	3,41%	
	(5,1) TOTAL VARIOS Y MISCELANEOS				11,09	8,25%
	36	Arriskutsuak / Peligrosos	Medikamentuak / Medicamentos	0,25	0,19%	
	37	Arriskutsuak / Peligrosos	Pilak / Pilas	0,00	0,00%	
	38	Arriskutsuak / Peligrosos	Oiloak, pinturak, berniak eta aerosolak / Aceites, pinturas, barnices y aerosoles	0,00	0,00%	
	39	Arriskutsuak / Peligrosos	Besteak (fluoreszenteak, merkurio lamparak...) / Otros (fluorescentes, lámparas de mercurio...)	0,00	0,00%	
	(5,2) GUZTIRA ARRISKUTSUAK / TOTAL PELIGROSOS				0,25	0,19%
	40	AEH / RAEs	110/2015 EDKo 2. kategoriako etxetresna elektrikoak / Electrodomesticos categoria 2 RD 110/2015	0,00	0,00%	
	41	AEH / RAEs	110/2015 EDKo 3,4,5,6,7,8,9 eta 10. kategoriako aparatu elektronikoen / Equipos y aparatos electrónicos cat. 3, 4, 5, 6, 7, 8, 9 y 10 RD 110/2015	0,00	0,00%	
	(5,3) GUZTIRA AEH / TOTAL RAEs				0,00	0,00%
	42	Bestelakoak / Otros	Beste tamaina handikoak / Otros voluminosos	0,15	0,11%	
(5,4) TOTAL VOLUMINOSOS				0,15	0,11%	
43	Bestelakoak / Otros	Zatki ez organikoko, lurrak, zeramikak eta harriak / Finos inorganicos, tierras, ceramica, piedras y petreos	27,32	20,32%		
(5,5) GUZTIRA INERTIAK / TOTAL INERTES				27,32	20,32%	
(5) = (5,1)+(5,2)+(5,3)+(5,4)+(5,5) GUZTIRA ERREFUSA / TOTAL RECHAZO				38,81	28,87%	
(1)+(2)+(3)+(4)+(5) GUZTIRA / TOTAL				134,04	100,00%	

DATU OROKORRAK / DATOS GENERALES						
KARAKTERIZAZIO PUNTUA / PUNTO DE CARACTERIZACION		GARBIGUNE ATOTXA ERREKA		DATA / FECHA	ORDUA / HORA	
KARAKTERIZAZIEN DUEN ENPRESA / EMPRESA CARACTERIZADORA		ASMATU S.L.P	SINADURA / FIRMA	09/08/2016	7:30	
ARDURADUNAREN IZENA / NOMBRE DEL RESPONSABLE		EGOITZ IMAZ ALKIZALETE	<i>Egoitz Imaz</i>	HASIERA / INICIO	12:00	
AMAITIRA / FINAL						
IBILBIDEAREN EZAUGARRIAK / CARACTERÍSTICAS RUTA						
IBILBIDEAREN ID / ID RUTA	SMM014		IZENA / NOMBRE RUTA	RECOGIDA GENERAL		
MANKOMUNITATEA / MANCOMUNIDAD	SAN MARKOS		OHARRA / COMENTARIO			
HERRIAK / MUNICIPIO/S	ERRENERIA					
KAMIOI/HONDAKINAREN EZAUGARRIAK / CARACTERÍSTICAS CAMION / RESIDUO						
LAGINAREN KODEA / CODIGO MUESTRA	KAMIOI MOTA / TIPO DE CAMION	MATRIKULA / MATRICULA	PISUA GORDINA / PESO BRUTO CAMION (Kg)	15360		
39	TRASERA	0476 GIK	TARA (Kg)	14840		
OHARRAK / OBSERVACIONES			TERRAZAKO PLASTIKOSKO MAHAI HANDIA	HONDAKINAREN PISUA / PESO RESIDUO (Kg)		
			UNA MESA GRANDE DE PLASTIKO DE TERRAZA	520		
				2 (130)		
KARAKTERIZAZIO MATRIZEA / MATRIZ DE CARACTERIZACION						
TALDEA / GRUPO	Nº	AZPIALDEA / SUBGRUPO	MATERIALA / MATERIAL	PISUA / PESO (KG)	KOPURUA / CANTIDAD (%)	
MOB	1	Elkagai hondarrak / Restos de alimento	Xahuketa / Desplifarro	0,97	0,77%	
	2	Elkagai hondarrak / Restos de alimento	Ez xahuketa / No desplifarro	55,45	44,26%	
	3	Lorezaintza hondarrak / Restos de jardineria	Zuzkara / leñoso	0,00	0,00%	
	4	Lorezaintza hondarrak / Restos de jardineria	Ez zuzkara / No leñoso	0,00	0,00%	
	5	Bestelakoak / Otros	Hondakin organikodun zelulosa xurgatzailea / Celulosa absorbente con restos orgánicos	5,84	4,66%	
	6	Bestelakoak / Otros	Beste materia organiko asimilagarriak (terratza, kortxoak...) / Asimilables orgánicos (serrín, corcho...)	0,58	0,46%	
	(1,1) GUZTIRA MOK / TOTAL MOC				62,83	50,16%
	7	Ez ontziak / No envase	Tratatu / Tratado	0,00	0,00%	
	8	Ez ontziak / No envase	Tratatu gabekoa / Sin tratar	0,00	0,00%	
	(1,2) EGURRA GUZTIRA (Ez ontziak) / TOTAL MADERA (No envase)				0,00	0,00%
PAPER / KARTON / PAPEL / CARTÓN	9	Paper-kartoa / Papel - Carton	Ez ontziak / No envase	5,29	4,22%	
	10	Paper-kartoa / Papel - Carton	Ontziak / Envases	2,87	2,29%	
(1,3) GUZTIRA PAPER - KARTOIA / TOTAL PAPEL - CARTÓN				8,16	6,52%	
(1) = (1,1)+(1,2)+(1,3) GUZTIRA / TOTAL MOB				71,00	56,67%	
MATERIAL MIXTOA / MATERIAL MIXTO	11	Material mistoa / Material mixto	Pixohal eta konpresak / Pañales y compresas	14,75	11,77%	
	12	Material mistoa / Material mixto	Larrua eta oihalak / Cuero y textiles	8,48	6,77%	
(2) TOTAL MATERIAL MIXTO				23,23	18,54%	
BEIRAZKO ONTZIAK / ENVASES VIDRIO	13	Beirazko ontziak / Envases vidrio	Beira gardena / Vidrio transparente	3,34	2,67%	
	14	Beirazko ontziak / Envases vidrio	Koloreduen beira / Vidrio de color	3,07	2,45%	
(3) TOTAL ENVASES VIDRIO				6,41	5,12%	
ONTZI ARINAK / ENVASES LIGEROS	15	Plastikozko ontziak / Envases plasticos	PET (primarioa, sekundarioa, tertziarioa) / PET (Primario, secundario y terciario)	1,06	0,84%	
	16	Plastikozko ontziak / Envases plasticos	PEAD (primarioa, sekundarioa, tertziarioa) / PEAD (Primario, secundario y terciario)	0,86	0,68%	
	17	Plastikozko ontziak / Envases plasticos	PVC (primarioa, sekundarioa, tertziarioa) / PVC (Primario, secundario y terciario)	0,00	0,00%	
	18	Plastikozko ontziak / Envases plasticos	PP (primarioa, sekundarioa, tertziarioa) / PP (Primario, secundario y terciario)	1,59	1,27%	
	19	Plastikozko ontziak / Envases plasticos	PS (primarioa, sekundarioa, tertziarioa) / PS (Primario, secundario y terciario)	0,53	0,42%	
	20	Plastikozko ontziak / Envases plasticos	Bestelako plastikozko ontziak / Otros plasticos	0,44	0,35%	
	21	Plastikozko ontziak / Envases plasticos	FILM poltsa ez dena / excepto bolsa camisa	0,54	0,43%	
	22	Plastikozko ontziak / Envases plasticos	FILM poltsa / bolsa camisa	1,09	0,87%	
	23	Plastikozko ontziak / Envases plasticos	Poliespanezko ontziak / Envases poliespan	0,00	0,00%	
	(4,1) GUZTIRA PLASTIKOZKO ONTZIAK / TOTAL ENVASES PLASTICOS				6,10	4,87%
	24	Metalezko ontziak / Envases metalicos	Ontzi ferrikoak / Envases ferricos	1,59	1,27%	
	25	Metalezko ontziak / Envases metalicos	Ontzi ez ferrikoak / Envases no ferricos	0,11	0,09%	
	(4,2) GUZTIRA METALEZKO ONTZIAK / TOTAL ENVASES METALICOS				1,71	1,36%
	26	Ontzi konplexuak / Envases complejos	Brick	1,31	1,04%	
	27	Ontzi konplexuak / Envases complejos	Kafe kapsulak / Capsulas de café	0,51	0,41%	
28	Ontzi konplexuak / Envases complejos	Beste ontzi konplexuak / Otros envases complejos	0,44	0,35%		
(4,3) GUZTIRA ONTZI KONPLEXUAK / TOTAL ENVASES COMPLEJOS				2,26	1,80%	
29	Bestelako ontziak / Otros envases	Egurrezko ontziak / Envases de madera	0,00	0,00%		
30	Bestelako ontziak / Otros envases	Beste ontziak (zeramika...) / Otros envases (cerámica...)	2,47	1,97%		
(4,4) GUZTIRA BESTE ONTZIAK / TOTAL OTROS ENVASES				2,47	1,97%	
(4) = (4,1)+(4,2)+(4,3)+(4,4) GUZTIRA ONTZI ARINAK / TOTAL ENVASES LIGEROS				12,53	10,00%	
ERREFUSA / RECHAZO	31	Era askotakoak eta nahasketak / Varios y miscelaneos	Zaborretako poltsa beltza / Bolsa de basura negra	1,85	1,48%	
	32	Era askotakoak eta nahasketak / Varios y miscelaneos	Ontzia ez den beira / Vidrio no envase	0,14	0,11%	
	33	Era askotakoak eta nahasketak / Varios y miscelaneos	Ontzia ez den plastiko / Plastico no envase	1,11	0,89%	
	34	Era askotakoak eta nahasketak / Varios y miscelaneos	Ontzia ez den metala (ferrikoa eta ez ferrikoa) / Metal no envase (ferrico y no ferrico)	0,97	0,78%	
	35	Era askotakoak eta nahasketak / Varios y miscelaneos	Besteak (kableak, kautsoak, gomak, RAE ez diren jostailuak, ontziak ez den poliespana...) / Otros (cables, caucho, gomas, juguetes no RAE, poliespan no envases...)	0,18	0,14%	
	(5,1) TOTAL VARIOS Y MISCELANEOS				4,25	3,39%
	36	Arriskutsuak / Peligrosos	Medikamentuak / Medicamentos	0,15	0,12%	
	37	Arriskutsuak / Peligrosos	Pilak / Pilas	0,00	0,00%	
	38	Arriskutsuak / Peligrosos	Oliak, pinturak, berniak eta aerosolak / Aceites, pinturas, barnices y aerosoles	0,25	0,20%	
	39	Arriskutsuak / Peligrosos	Besteak (fluoreszenteak, merkurio lanparak...) / Otros (fluorescentes, lámparas de mercurio...)	0,00	0,00%	
	(5,2) GUZTIRA ARRISKUTSUAK / TOTAL PELIGROSOS				0,40	0,32%
	40	AEH / RAEEs	110/2015 EDKo 2. kategoriko etxetresna elektrokoak / Electrodomesticos categoría 2 RD 110/2015	0,25	0,20%	
	41	AEH / RAEEs	110/2015 EDKo 3,4,5,6,7,8,9 eta 10. kategoriko aparatu elektrokoak / Equipos y aparatos electrónicos cat. 3, 4, 5, 6, 7, 8, 9 y 10 RD 110/2015	0,00	0,00%	
	(5,3) GUZTIRA AEH / TOTAL RAEEs				0,25	0,20%
	42	Bestelakoak / Otros	Beste tamaina handikoak / Otros voluminosos	6,06	4,84%	
(5,4) TOTAL VOLUMINOSOS				6,06	4,84%	
43	Bestelakoak / Otros	Zatki ez organikoak, lurrak, zeramikak eta harriak / Finos inorgánicos, tierras, cerámica, piedras y petros	1,14	0,91%		
(5,5) GUZTIRA INERTEAK / TOTAL INERTES				1,14	0,91%	
(5) = (5,1)+(5,2)+(5,3)+(5,4)+(5,5) GUZTIRA ERREFUSA / TOTAL RECHAZO				12,11	9,66%	
(1)+(2)+(3)+(4)+(5) GUZTIRA / TOTAL				125,28	100,00%	

DATU OROKORRAK / DATOS GENERALES							
KARAKTERIZAZIO PUNTUA / PUNTO DE CARACTERIZACIÓN		GARBIGUNE ATOTXA ERREKA		DATA / FECHA	09/08/2016		
KARAKTERIZAZIO BUIEN ENPRESA / EMPRESA CARACTERIZADORA		ASMATU S.L.P	SINADURA / FIRMA	HASIERA / INICIO	12:00		
ARDURADUNAREN IZENA / NOMBRE DEL RESPONSABLE		EGOITZ IMAZ ALKAZALETE	<i>Egoitz Imaz</i>	AMAIERA / FINAL	17:00		
IBILBIDEAREN EZALGARRIAK / CARACTERÍSTICAS RUTA							
IBILBIDEAREN ID / ID RUTA	UKM009			IZENA / NOMBRE RUTA	HERRIA		
MANKOMUNITATEA / MANCOMUNIDAD	URUGLA KOSTA			OHARRA / COMENTARIO			
HERRIAK / MUNICIPIOS							
ORIO							
KAMIOI/HONDARINAREN EZALGARRIAK / CARACTERÍSTICAS CAMIÓN / RESIDUO							
LAGINAREN KODEA / CODIGO MUESTRA	40	KAMIOI MOTA / TIPO DE CAMIÓN	MATRIKULA / MATRICULA	PISU GORDINA / PESO BRUTO CAMIÓN (Kg)	19240		
		TRASERA	9516 BZL	TARA (Kg)	18780		
OHARRAK / OBSERVACIONES				HONDARINAREN PISUA / PESO RESIDUO (Kg)	460		
				KUARTEO KOPURUA / Nº DE CUARTEOS	2 (115)		
KARAKTERIZAZIO MATRIZEA / MATRIZ DE CARACTERIZACIÓN							
TALDEA / GRUPO		Nº	AZPIALDEA / SUBGRUPO	MATERIALA / MATERIAL	PISUA / PESO (KG)	KOPURUA / CANTIDAD (%)	
MOB	MOB / MOC	1	Elikagai hondarrak / Restos de alimento	Xahuketa / Desplifarro	1,05	0,90%	
		2	Elikagai hondarrak / Restos de alimento	Ez xahuketa / No desplifarro	30,60	26,12%	
		3	Lorezaintza hondarrak / Restos de jardineria	Zuzketa / Leñoso	5,53	4,72%	
		4	Lorezaintza hondarrak / Restos de jardineria	Ez zuzketa / No leñoso	2,91	2,48%	
		5	Bestelakoak / Otros	Hondakin organikodun zelulosa xurgatzailea / Celulosa absorbente con restos orgánicos	1,61	1,37%	
		6	Bestelakoak / Otros	Beste materia organiko asimilagarriak (zertrautsa, kortxo...) / Asimilables orgánicos (serrín, corcho...)	1,12	0,96%	
	(1,1) GUZTIRA MOB / TOTAL MOB					42,82	36,55%
	EGURUA / MADERA	7	Ez ontziak / No envase	Tratatu / Tratado	9,01	7,69%	
		8	Ez ontziak / No envase	Tratatu gabekoak / Sin tratar	1,00	0,85%	
	(1,2) EGURUA GUZTIRA (Ez ontziak) / TOTAL MADERA (No envase)					10,01	8,54%
PAPEL / KARTON / PAPEL / CARTÓN	9	Paper-kartoiak / Papel - Carton	Ez ontziak / No envase	12,41	10,59%		
	10	Paper-kartoiak / Papel - Carton	Ontziak / Envases	3,09	2,64%		
(1,3) GUZTIRA PAPEL - KARTOIA / TOTAL PAPEL - CARTÓN					15,50	13,23%	
(1) = (1,1)+(1,2)+(1,3) GUZTIRA / TOTAL MOB					68,33	58,37%	
MATERIAL MISTOA / MATERIAL MIXTO	11	Material mistoa / Material mixto	Pixoiak eta konpresak / Pañales y compresas	8,31	7,09%		
	12	Material mistoa / Material mixto	Lerrua eta oihalak / Cuero y textiles	12,31	10,51%		
(2) TOTAL MATERIAL MIXTO					20,62	17,60%	
BEIRAZKO ONTZIAK / ENVASES VIDRIO	13	Beirazko ontziak / Envases vidrio	Beira gardena / Vidrio transparente	3,04	2,59%		
	14	Beirazko ontziak / Envases vidrio	Koloredun beira / Vidrio de color	2,79	2,38%		
(3) TOTAL ENVASES VIDRIO					5,83	4,97%	
ONTZI ARINAK / ENVASES LIGEROS	15	Plastikozko ontziak / Envases plasticos	PET (primario, sekundario, tertziario) / PET (Primario, secundario y terciario)	0,96	0,82%		
	16	Plastikozko ontziak / Envases plasticos	PEAD (primario, sekundario, tertziario) / PEAD (Primario, secundario y terciario)	0,78	0,66%		
	17	Plastikozko ontziak / Envases plasticos	PVC (primario, sekundario, tertziario) / PVC (Primario, secundario y terciario)	0,00	0,00%		
	18	Plastikozko ontziak / Envases plasticos	PP (primario, sekundario, tertziario) / PP (Primario, secundario y terciario)	1,45	1,24%		
	19	Plastikozko ontziak / Envases plasticos	PS (primario, sekundario, tertziario) / PS (Primario, secundario y terciario)	0,48	0,41%		
	20	Plastikozko ontziak / Envases plasticos	Bestelako plastikozkoak / Otros plasticos	0,40	0,34%		
	21	Plastikozko ontziak / Envases plasticos	FILM poltsa ez dena / excepto bolsa camisa	0,49	0,42%		
	22	Plastikozko ontziak / Envases plasticos	FILM poltsa / bolsa camisa	0,99	0,85%		
	23	Plastikozko ontziak / Envases plasticos	Poliespaneko ontziak / Envases poliespan	0,00	0,00%		
	(4,1) GUZTIRA PLASTIKOZKO ONTZIAK / TOTAL ENVASES PLASTICOS					5,54	4,73%
	24	Metalezko ontziak / Envases metalicos	Ontzi ferrikoak / Envases ferricos	1,45	1,24%		
	25	Metalezko ontziak / Envases metalicos	Ontzi ez ferrikoak / Envases no ferricos	0,10	0,09%		
	(4,2) GUZTIRA METALEZKO ONTZIAK / TOTAL ENVASES METALICOS					1,55	1,32%
	26	Ontzi konplexuak / Envases complejos	Brick	1,19	1,02%		
	27	Ontzi konplexuak / Envases complejos	Kafe kapsulak / Capsulas de café	0,46	0,40%		
	28	Ontzi konplexuak / Envases complejos	Beste ontzi konplexuak / Otros envases complejos	0,40	0,34%		
	(4,3) GUZTIRA ONTZI KONPLEXUAK / TOTAL ENVASES COMPLEJOS					2,05	1,75%
	29	Bestelako ontziak / Otros envases	Eguruzko ontziak / Envases de madera	0,00	0,00%		
	30	Bestelako ontziak / Otros envases	Beste ontziak (zeramika...) / Otros envases (cerámica...)	2,25	1,92%		
	(4,4) GUZTIRA BESTE ONTZIAK / TOTAL OTROS ENVASES					2,25	1,92%
	(4) = (4,1)+(4,2)+(4,3)+(4,4) GUZTIRA ONTZI ARINAK / TOTAL ENVASES LIGEROS					11,39	9,72%
	ERREFUSA / RECHAZO	31	Era askotakoak eta nahasketak / Varios y miscelaneos	Zaborretako poltsa beltza / Bolsa de basura negra	1,68	1,44%	
		32	Era askotakoak eta nahasketak / Varios y miscelaneos	Ontzia ez den beira / Vidrio no envase	0,12	0,10%	
33		Era askotakoak eta nahasketak / Varios y miscelaneos	Ontzia ez den plastiko / Plastico no envase	1,01	0,86%		
34		Era askotakoak eta nahasketak / Varios y miscelaneos	Ontzia ez den metala (ferrikoa eta ez ferrikoa) / Metal no envase (ferrico y no ferrico)	0,88	0,75%		
35		Era askotakoak eta nahasketak / Varios y miscelaneos	Besteak (kableak, kautsoak, gomak, RAE ez diren jostailuak, ontzia ez den poliespana...) / Otros (cables, caucho, gomas, juguetes no RAE, poliespan no envases...)	0,16	0,14%		
(5,1) TOTAL VARIOS Y MISCELANEOS					3,85	3,29%	
36		Arriskutsuak / Peligrosos	Medikamentuak / Medicamentos	0,13	0,11%		
37		Arriskutsuak / Peligrosos	Pilak / Pilas	0,00	0,00%		
38		Arriskutsuak / Peligrosos	Oiloak, pinturak, berniak eta aerosolak / Aceites, pinturas, barnices y aerosoles	0,23	0,20%		
39		Arriskutsuak / Peligrosos	Besteak (fluoreszenteak, merkurio lamparak...) / Otros (fluorescentes, lámparas de mercurio...)	0,00	0,00%		
(5,2) GUZTIRA ARRISKUTSUAK / TOTAL PELIGROSOS					0,36	0,31%	
40		AEH / RAEs	110/2015 Etko 2. kategoriko etbetresna elektrikoak / Electrodomesticos categoria 2 RD 110/2015	0,23	0,20%		
41		AEH / RAEs	110/2015 Etko 3,4,5,6,7,8,9 eta 10. kategoriko aparatu elektronikoak / Equipos y aparatos electrónicos cat. 3, 4, 5, 6, 7, 8, 9 y 10 RD 110/2015	0,00	0,00%		
(5,3) GUZTIRA AEH / TOTAL RAEs					0,23	0,20%	
42		Bestelakoak / Otros	Beste tamaina handikoak / Otros voluminosos	5,51	4,70%		
(5,4) TOTAL VOLUMINOSOS					5,51	4,70%	
43		Bestelakoak / Otros	Zatik ez organikoak, lurrak, zeramikak eta harriak / Finos inorganicos, tierras, cerámicas, piedras y petreos	1,04	0,89%		
(5,5) GUZTIRA INERTEAK / TOTAL INERTES					1,04	0,89%	
(5) = (5,1)+(5,2)+(5,3)+(5,4)+(5,5) GUZTIRA ERREFUSA / TOTAL RECHAZO					10,99	9,38%	
(1)+(2)+(3)+(4)+(5) GUZTIRA / TOTAL					119,17	100,00%	

DATU OROKORRAK / DATOS GENERALES						
KARAKTERIZAZIO PUNTUA / PUNTO DE CARACTERIZACIÓN		GARBIGUNE ATOTXA ERREKA		DATA / FECHA	10/08/2016	
KARAKTERIZAZIEN DUEEN ENPRESA / EMPRESA CARACTERIZADORA		ASMATU S.L.P	SINADURA / FIRMA	HASIERA / INICIO		
ARDURADUNAREN IZENA / NOMBRE DEL RESPONSABLE		EGOITZ IMAZ ALKAZALETE		AMAIERA / FINAL		
ORDUA / HORA		8:00				
ORDUA / HORA		12:30				
IBILBIDEAREN EZAUGARRIAK / CARACTERÍSTICAS RUTA						
IBILBIDEAREN ID / ID RUTA	UKM012	IZENA / NOMBRE RUTA		RUTA 2 CARGA LATERAL		
MANKOMUNITATEA / MANCOMUNIDAD	UROLA KOSTA	OHARRA / COMENTARIO				
HERRIAK / MUNICIPIO/S	ZARAUZ					
KAMIOI/HONDAKINAREN EZAUGARRIAK / CARACTERÍSTICAS CAMIÓN / RESIDUO						
LAGINAREN KODEA / CODIGO MUESTRA	41	KAMIOI MOTA / TIPO DE CAMIÓN	LATERAL	MATRIKULA / MATRICULA	7469 GVM	
PISU GORDINA / PESO BRUTO CAMIÓN (Kg)		26540				
TARA (Kg)		23560				
HONDAKINAREN PISUA / PESO RESIDUO (Kg)		2980				
OHARRAK / OBSERVACIONES		XIGORGAILUA		KUARTEKO KOPURUA / Nº DE CUARTEOS		
		TOSTADORA		5 (93,12)		
KARAKTERIZAZIO MATRIZEA / MATRIZ DE CARACTERIZACIÓN						
TALDEA / GRUPO	Nº	AZPIALDEA / SUBGRUPO	MATERIALA / MATERIAL	PISUA / PESO (KG)	KOPURUA / CANTIDAD (%)	
MOB	MOK / MOC	1	Elikagai hondarrak / Restos de alimento	Xahuketa / Despilfarrak	4,83	4,70%
		2	Elikagai hondarrak / Restos de alimento	Ez xahuketa / No despilfarrak	45,52	44,31%
		3	Lorezaintza hondarrak / Restos de jardineria	Zutikara / Leñoso	0,00	0,00%
		4	Lorezaintza hondarrak / Restos de jardineria	Ez zutikara / No leñoso	0,10	0,09%
		5	Bestelakoak / Otros	Hondakin organikodun zelulosa xurgatzailea / Celulosa absorbente con restos orgánicos	6,49	6,32%
		6	Bestelakoak / Otros	Beste materia organiko asimilagarriak (zerkaus, kortxo...)/ Asimilables orgánicos (serrín, corcho...)	0,12	0,12%
	(1,1) GUZTIRA MOK / TOTAL MOC				57,06	55,55%
	EGURRA / MADERA	7	Ez ontziak / No envase	Tratatu / Tratado	0,00	0,00%
		8	Ez ontziak / No envase	Tratatu gabekoa / Sin tratar	0,00	0,00%
	(1,2) EGURRA GUZTIRA (Ez ontziak) / TOTAL MADERA (No envase)				0,00	0,00%
PAPEL - KARTOIUA / PAPEL - CARTÓN	9	Paper-kartoiua / Papel - Carton	Ez ontziak / No envase	2,53	2,46%	
	10	Paper-kartoiua / Papel - Carton	Ontziak / Envases	4,02	3,91%	
(1,3) GUZTIRA PAPEL - KARTOIUA / TOTAL PAPEL - CARTÓN				6,55	6,38%	
(1) = (1,1)+(1,2)+(1,3) GUZTIRA / TOTAL MOB				63,61	61,92%	
MATERIAL MIXTOA / MATERIAL MIXTO	11	Material mistoa / Material mixto	Pisoihai eta kongresak / Pañales y compresas	3,65	3,55%	
	12	Material mistoa / Material mixto	Larrua eta oihalak / Cuero y textiles	4,21	4,10%	
(2) TOTAL MATERIAL MIXTO				7,86	7,65%	
BEIRAZKO ONTZIAK / ENVASES VIDRIO	13	Beirazko ontziak / Envases vidrio	Beira gardena / Vidrio transparente	4,78	4,65%	
	14	Beirazko ontziak / Envases vidrio	Koloradun beira / Vidrio de color	1,89	1,84%	
(3) TOTAL ENVASES VIDRIO				6,67	6,49%	
ONTZI ARINAK / ENVASES LIGEROS	15	Plastikozko ontziak / Envases plasticos	PET (primarioa, sekundarioa, tertziarioa) / PET (Primario, secundario y terciario)	0,88	0,85%	
	16	Plastikozko ontziak / Envases plasticos	PEAD (primarioa, sekundarioa, tertziarioa) / PEAD (Primario, secundario y terciario)	0,50	0,49%	
	17	Plastikozko ontziak / Envases plasticos	PVC (primarioa, sekundarioa, tertziarioa) / PVC (Primario, secundario y terciario)	0,00	0,00%	
	18	Plastikozko ontziak / Envases plasticos	PP (primarioa, sekundarioa, tertziarioa) / PP (Primario, secundario y terciario)	0,81	0,79%	
	19	Plastikozko ontziak / Envases plasticos	PS (primarioa, sekundarioa, tertziarioa) / PS (Primario, secundario y terciario)	0,55	0,54%	
	20	Plastikozko ontziak / Envases plasticos	Bestelako plastikozko ontziak / Otros plasticos	0,42	0,40%	
	21	Plastikozko ontziak / Envases plasticos	FILM poltsa ez dena / excepto bolsa camisa	0,57	0,55%	
	22	Plastikozko ontziak / Envases plasticos	FILM poltsa / bolsa camisa	0,38	0,37%	
	23	Plastikozko ontziak / Envases plasticos	Poliespanezko ontziak / Envases poliespan	0,00	0,00%	
	(4,1) GUZTIRA PLASTIKOZKO ONTZIAK / TOTAL ENVASES PLASTICOS				4,11	4,00%
	24	Metalezko ontziak / Envases metalicos	Ontzi ferrikoak / Envases ferricos	4,08	3,97%	
	25	Metalezko ontziak / Envases metalicos	Ontzi ez ferrikoak / Envases no ferricos	0,51	0,50%	
	(4,2) GUZTIRA METALEZKO ONTZIAK / TOTAL ENVASES METALICOS				4,59	4,47%
	26	Ontzi konplexuak / Envases complejos	Brick	1,24	1,21%	
	27	Ontzi konplexuak / Envases complejos	Kafe kapsulak / Capsulas de café	0,69	0,67%	
28	Ontzi konplexuak / Envases complejos	Beste ontzi konplexuak / Otros envases complejos	0,04	0,04%		
(4,3) GUZTIRA ONTZI KONPLEXUAK / TOTAL ENVASES COMPLEJOS				1,97	1,92%	
29	Bestelako ontziak / Otros envases	Egurrezko ontziak / Envases de madera	0,00	0,00%		
30	Bestelako ontziak / Otros envases	Beste ontziak (zeramika...)/ Otros envases (cerámica...)	0,24	0,23%		
(4,4) GUZTIRA BESTE ONTZIAK / TOTAL OTROS ENVASES				0,24	0,23%	
(4) = (4,1)+(4,2)+(4,3)+(4,4) GUZTIRA ONTZI ARINAK / TOTAL ENVASES LIGEROS				10,91	10,63%	
ERREFUSA / RECHAZO	31	Era askotakoak eta nahasketak / Varios y miscelaneos	Zaborretako poltsa beltza / Bolsa de basura negra	2,79	2,72%	
	32	Era askotakoak eta nahasketak / Varios y miscelaneos	Ontzia ez den beira / Vidrio no envase	0,16	0,16%	
	33	Era askotakoak eta nahasketak / Varios y miscelaneos	Ontzia ez den plastikoa / Plastico no envase	4,97	4,84%	
	34	Era askotakoak eta nahasketak / Varios y miscelaneos	Ontzia ez den metala (ferrikoa eta ez ferrikoa) / Metal no envase (ferrico y no ferrico)	0,78	0,76%	
	35	Era askotakoak eta nahasketak / Varios y miscelaneos	Besteak (kables, kautxoak, gomak, RAÉ ez diren jostailuak, ontziak ez den poliespan...)/ Otros (cables, caucho, gomas, juguetes no RAÉ, poliespan no envases...)	0,08	0,08%	
	(5,1) TOTAL VARIOS Y MISCELANEOS				8,77	8,54%
	36	Atriskutsuak / Peligrosos	Medikamentuak / Medicamentos	0,03	0,03%	
	37	Atriskutsuak / Peligrosos	Pilak / Pilas	0,00	0,00%	
	38	Atriskutsuak / Peligrosos	Olioa, pinturak, berrizak eta aerosolak / Aceites, pinturas, barnices y aerosoles	0,27	0,26%	
	39	Atriskutsuak / Peligrosos	Besteak (fluoreszenteak, merkurio lanparak...)/ Otros (fluorescentes, lámparas de mercurio...)	0,00	0,00%	
	(5,2) GUZTIRA ATRISKUTSUAK / TOTAL PELIGROSOS				0,29	0,28%
	40	AEH / RAEEs	110/2015 EDKo 2. kategoriako etxetresna elektrikoak / Electrodomesticos categoría 2 RD 110/2015	0,00	0,00%	
	41	AEH / RAEEs	110/2015 EDKo 3,4,5,6,7,8,9 eta 10. kategoriako aparatu elektronikoak / Equipos y aparatos electrónicos cat. 3, 4, 5, 6, 7, 8, 9 y 10 RD 110/2015	2,94	2,86%	
	(5,3) GUZTIRA AEH / TOTAL RAEEs				2,94	2,86%
	42	Bestelakoak / Otros	Beste tamaina handikoak / Otros voluminosos	0,00	0,00%	
(5,4) TOTAL VOLUMINOSOS				0,00	0,00%	
43	Bestelakoak / Otros	Zatik ez organikoak, lurrak, zeramikak eta harriak / Finos inorgánicos, tierras, cerámica, piedras y petreos	1,66	1,62%		
(5,5) GUZTIRA INERTEAK / TOTAL INERTES				1,66	1,62%	
(5) = (5,1)+(5,2)+(5,3)+(5,4)+(5,5) GUZTIRA ERREFUSA / TOTAL RECHAZO				13,67	13,31%	
(1)+(2)+(3)+(4)+(5) GUZTIRA / TOTAL				102,72	100,00%	

DATU OROKORRAK / DATOS GENERALES						
KARAKTERIZAZIO PUNTUA / PUNTO DE CARACTERIZACIÓN						
GARBIGUNE ATOTXA ERREKA			DATA / FECHA	10/08/2016	ORDUA / HORA	
KARAKTERIZATZEN DUEN ENPRESA / EMPRESA CARACTERIZADORA			SINADURA / FIRMA	HASIERA / INICIO	12:30	
ARBURAGUNAREN IZENA / NOMBRE DEL RESPONSABLE			EGOTZ IMAZ ALKAZALETE	AMAIERA / FINAL	18:00	
IBILBIDEAREN EZAUGARRIAK / CARACTERÍSTICAS RUTA						
IBILBIDEAREN ID/ ID RUTA		TX1002		IZENA / NOMBRE RUTA		
MANKOMUNITATEA / MANCOMUNIDAD		TXINGUDI		OHARRA / COMENTARIO		
HERRIAK / MUNICIPIOS		HONDARRIBIA - IRUN				
KAMIOI/HONDAKINAREN EZAUGARRIAK / CARACTERÍSTICAS CAMIÓN / RESIDUO						
LAGINAREN KODEA / CODIGO MUESTRA		KAMIOI MOTA / TIPO DE CAMIÓN		MATRIKULA / MATRICULA		
42		BASCULANTE		7986 GKC		
OHARRAK / OBSERVACIONES				PISU GORDINA / PESO BRUTO CAMIÓN (Kg)		
				17440		
				TARA (Kg)		
				17180		
				HONDAKINAREN PISUA / PESO RESIDUO (Kg)		
				260		
				KUARTEKO KOPURUA / Nº DE CUARTEOS		
				1 (130)		
KARAKTERIZAZIO MATRIZEA / MATRIZ DE CARACTERIZACIÓN						
TALDEA / GRUPO	Nº	AZPI TALDEA / SUBGRUPO	MATERIALA / MATERIAL	PISUA / PESO (KG)	KOPURUA / CANTIDAD (%)	
MOB	1	Elikagai hondarrak / Restos de alimento	Xahuketa / Desplifarro	1,13	0,92%	
	2	Elikagai hondarrak / Restos de alimento	Ez xahuketa / No desplifarro	29,77	24,29%	
	3	Lorezaintza hondarrak / Restos de jardineria	Zuzkara / Leñoso	0,00	0,00%	
	4	Lorezaintza hondarrak / Restos de jardineria	Ez zuzkara / No leñoso	0,00	0,00%	
	5	Bestelakoak / Otros	Hondakin organikodun zelulosa xurgatzailea / Celulosa absorbente con restos orgánicos	20,16	16,45%	
	6	Bestelakoak / Otros	Beste materiala organiko asimilagarriak (zerkaus, kortxo...) / Asimilables orgánicos (serrín, corcho...)	6,15	5,02%	
	(1,1) GUZTIRA MOB / TOTAL MOB				57,21	46,69%
	LUBURUA / MADERA	7	Ez ontziak / No envase	Tratatu / Tratado	0,00	0,00%
		8	Ez ontziak / No envase	Tratatu gabekoa / Sin tratar	1,66	1,36%
	(1,2) EGURRA GUZTIRA (Ez ontziak) / TOTAL MADERA (No envase)				1,66	1,36%
IMBURU / MATEZKO ONTZIAK / ENVASES	9	Paper-kartoa / Papel - Carton	Ez ontziak / No envase	9,89	8,07%	
	10	Paper-kartoa / Papel - Carton	Ontziak / Envases	5,14	4,19%	
(1,3) GUZTIRA PAPER - KARTOIA / TOTAL PAPEL - CARTÓN				15,03	12,26%	
(1) = (1,1)+(1,2)+(1,3) GUZTIRA / TOTAL MOB				73,90	60,31%	
MATERIAL MIXTOA / MATERIAL MIXTO	11	Material mistoa / Material mixto	Pixohal eta kongresak / Pañales y compresas	2,84	2,32%	
	12	Material mistoa / Material mixto	Larrua eta oihalak / Cuero y textiles	2,13	1,73%	
(2) TOTAL MATERIAL MIXTO				4,97	4,05%	
BEIRAZKO ONTZIAK / ENVASES VIDRIO	13	Beirazko ontziak / Envases vidrio	Beira gardena / Vidrio transparente	1,83	1,48%	
	14	Beirazko ontziak / Envases vidrio	Koloredun beira / Vidrio de color	7,10	5,79%	
(3) TOTAL ENVASES VIDRIO				8,93	7,27%	
ONTZI ARINAK / ENVASES LIGEROS	15	Plastikozko ontziak / Envases plasticos	PET (primarioa, sekundarioa, tertziarioa) / PET (Primario, secundario y terciario)	1,18	0,97%	
	16	Plastikozko ontziak / Envases plasticos	PEAD (primarioa, sekundarioa, tertziarioa) / PEAD (Primario, secundario y terciario)	0,07	0,05%	
	17	Plastikozko ontziak / Envases plasticos	PVC (primarioa, sekundarioa, tertziarioa) / PVC (Primario, secundario y terciario)	0,00	0,00%	
	18	Plastikozko ontziak / Envases plasticos	PP (primarioa, sekundarioa, tertziarioa) / PP (Primario, secundario y terciario)	5,34	4,36%	
	19	Plastikozko ontziak / Envases plasticos	PS (primarioa, sekundarioa, tertziarioa) / PS (Primario, secundario y terciario)	5,08	4,15%	
	20	Plastikozko ontziak / Envases plasticos	Bestelako plastikozko ontziak / Otros plasticos	3,91	3,19%	
	21	Plastikozko ontziak / Envases plasticos	FILM poltsa ez dena / excepto bolsa camisa	0,03	0,03%	
	22	Plastikozko ontziak / Envases plasticos	HLM poltsa / bolsa camisa	0,18	0,15%	
	23	Plastikozko ontziak / Envases plasticos	Poliespanezko ontziak / Envases poliespan	0,00	0,00%	
	(4,1) GUZTIRA PLASTIKOZKO ONTZIAK / TOTAL ENVASES PLASTICOS				15,80	12,90%
	24	Metalezko ontziak / Envases metalicos	Ontzi ferrikoak / Envases ferricos	4,04	3,30%	
	25	Metalezko ontziak / Envases metalicos	Ontzi ez ferrikoak / Envases no ferricos	1,21	0,98%	
	(4,2) GUZTIRA METALEZKO ONTZIAK / TOTAL ENVASES METALICOS				5,25	4,28%
	26	Ontzi konplexuak / Envases complejos	Brick	0,18	0,15%	
	27	Ontzi konplexuak / Envases complejos	Kafe kapsulak / Capsulas de café	0,22	0,18%	
	28	Ontzi konplexuak / Envases complejos	Beste ontzi konplexuak / Otros envases complejos	0,16	0,13%	
	(4,3) GUZTIRA ONTZI KONPLEXUAK / TOTAL ENVASES COMPLEJOS				0,57	0,46%
	29	Bestelako ontziak / Otros envases	Egurrezko ontziak / Envases de madera	4,69	3,83%	
	30	Bestelako ontziak / Otros envases	Beste ontziak (zeramika...) / Otros envases (cerámica...)	0,00	0,00%	
	(4,4) GUZTIRA BESTE ONTZIAK / TOTAL OTROS ENVASES				4,69	3,83%
	(4) = (4,1)+(4,2)+(4,3)+(4,4) GUZTIRA ONTZI ARINAK / TOTAL ENVASES LIGEROS				26,31	21,47%
	ERREFUSA / RECHAZO	31	Era askotakoak eta nahasketak / Varios y miscelaneos	Zaborretako poltsa beltza / Bolsa de basura negra	3,32	2,71%
		32	Era askotakoak eta nahasketak / Varios y miscelaneos	Ontzia ez den beira / Vidrio no envase	0,35	0,28%
33		Era askotakoak eta nahasketak / Varios y miscelaneos	Ontzia ez den plastikoa / Plastico no envase	3,00	2,45%	
34		Era askotakoak eta nahasketak / Varios y miscelaneos	Ontzia ez den metala (ferrikoa eta ez ferrikoa) / Metal no envase (ferrico y no ferrico)	1,16	0,94%	
35		Era askotakoak eta nahasketak / Varios y miscelaneos	Besteak (kableak, kautzoak, gomak, RAE ez diren jostailuak, ontzi ez den poliespan...) / Otros (cables, caucho, gomas, juguetes no RAE, poliespan no envase...)	0,45	0,37%	
(5,1) TOTAL VARIOS Y MISCELANEOS				8,27	6,75%	
36		Arriskutsuak / Peligrosos	Medikamentuak / Medicamentos	0,02	0,01%	
37		Arriskutsuak / Peligrosos	Pilak / Pilas	0,00	0,00%	
38		Arriskutsuak / Peligrosos	Oiloak, pinturak, bernizak eta aerosolak / Aceites, pinturas, barnices y aerosoles	0,00	0,00%	
39		Arriskutsuak / Peligrosos	Besteak (fluoreszenteak, merkurio lanparak...) / Otros (fluorescentes, limparas de mercurio...)	0,00	0,00%	
(5,2) GUZTIRA ARRISKUTSUAK / TOTAL PELIGROSOS				0,02	0,01%	
40		AEEM / RAEES	110/2015 Edo 2. kategoriako etxetresna elektrikoak / Electrodomesticos categoria 2 RD 110/2015	0,06	0,04%	
41		AEEM / RAEES	110/2015 Edo 3,4,5,6,7,8,9 eta 10. kategoriako aparatu elektronikoak / Equipos y aparatos electrónicos cat. 3, 4, 5, 6, 7, 8, 9 y 10 RD 110/2015	0,00	0,00%	
(5,3) GUZTIRA AEEM / TOTAL RAEES				0,06	0,04%	
42	Bestelakoak / Otros	Beste tamaina handikoak / Otros voluminosos	0,00	0,00%		
(5,4) TOTAL VOLUMINOSOS				0,00	0,00%	
43	Bestelakoak / Otros	Zatki ez organikoak, lurrak, zeramikak eta harriak / Finos inorgánicos, tierras, cerámica, piedras y petreos	0,11	0,09%		
(5,5) GUZTIRA INERTEAK / TOTAL INERTES				0,11	0,09%	
(5) = (5,1)+(5,2)+(5,3)+(5,4)+(5,5) GUZTIRA ERREFUSA / TOTAL RECHAZO				8,46	6,90%	
(1)+(2)+(3)+(4)+(5) GUZTIRA / TOTAL				122,54	100,00%	

DATU OROKORRAK / DATOS GENERALES						
KARAKTERIZAZIO PUNTUA / PUNTO DE CARACTERIZACIÓN		GARBIGUNE ATOTXA ERREKA		DATA / FECHA	11/08/2016	
KARAKTERIZAZIO PUNTUA / PUNTO DE CARACTERIZACIÓN		ASMATU S.L.P		SINADURA / FIRMA	EGOITZ IMAZ	
KARAKTERIZAZIO PUNTUA / PUNTO DE CARACTERIZACIÓN		EGOITZ IMAZ ALKIZALETE		HASIERA / INICIO	9:00	
KARAKTERIZAZIO PUNTUA / PUNTO DE CARACTERIZACIÓN		EGOITZ IMAZ ALKIZALETE		AMAIERA / FINAL	13:00	
IBILBIDEAREN EZAUGARRIAK / CARACTERÍSTICAS RUTA						
IBILBIDEAREN ID/ ID RUTA		TXU017		IZENA / NOMBRE RUTA	CENTRO	
MANKOMUNITATEA / MANCOMUNIDAD		TXINGUDI		OHARRA / COMENTARIO	ARAZO LOGISTIKO/ENGATIK EZIN DA GEHIAGO DESKARGATU	
HERRIAK / MUNICIPIOS		HONDARRIBIA - IRUN		POR PROBLEMAS LOGÍSTICOS NO SE PUEDE DESCARGAR MAS		
KAMIOI/HONDAKINAREN EZAUGARRIAK / CARACTERÍSTICAS CAMION / RESIDUO						
LAGINAREN KODIA / CODIGO MUESTRA		KAMIOI MOTA / TIPO DE CAMION		MATRIKULA / MATRICULA	PISU GORDINA / PESO BRUTO CAMION (Kg)	
43		BASCULANTE		7986 GKC	15900	
OHARRAK / OBSERVACIONES		AURIKULARRAK ASKO ETA 4 KG PINTURA		TARA (Kg)	15660	
		MUCHOS AURIKULARES Y 4 KG DE PINTURA		HONDAKINAREN PISUA / PESO RESIDUO (Kg)	240	
				KUARTEO KOPURUA / Nº DE CUARTEOS	1 (120)	
KARAKTERIZAZIO MATRIZEA / MATRIZ DE CARACTERIZACIÓN						
TALDEA / GRUPO	Nº	AZPI TALDEA / SUBGRUPO	MATERIALA / MATERIAL	PISUA / PESO (KG)	KOPURUA / CANTIDAD (%)	
MOB	MOK / MOC	1	Elikagai hondarrak / Restos de alimento	Xahuketa / Despillarro	3,16	2,33%
		2	Elikagai hondarrak / Restos de alimento	Ez xahuketa / No despillarro	41,69	30,69%
		3	Lorezaintza hondarrak / Restos de jardineria	Zuzkara / Leñoso	0,00	0,00%
		4	Lorezaintza hondarrak / Restos de jardineria	Ez zuzkara / No leñoso	0,11	0,08%
		5	Bestelakoak / Otros	Hondakin organikodun zelulosa xurgatzailea / Celulosa absorbente con restos orgánicos	4,30	3,17%
		6	Bestelakoak / Otros	Beste materia organiko asimilagarriak [zerreausa, korroxo,...] / Asimilables orgánicos (serpin, corcho,...)	1,36	1,00%
	(1,1) GUZTIRA MOK / TOTAL MOC				50,63	37,27%
	EGURRA / MADERA	7	Ez ontziak / No envase	Tratatu / Tratado	2,68	1,97%
		8	Ez ontziak / No envase	Tratatu gabekoa / Sin tratar	0,14	0,11%
	(1,2) EGURRA GUZTIRA (Ez ontziak) / TOTAL MADERA (No envase)				2,82	2,08%
PAPER / KARTOI / CARTÓN	9	Paper-kartoa / Papel - Carton	Ez ontziak / No envase	13,32	9,81%	
	10	Paper-kartoa / Papel - Carton	Ontziak / Envases	4,40	3,24%	
(1,3) GUZTIRA PAPER - KARTOIA / TOTAL PAPEL - CARTÓN				17,72	13,04%	
(1) = (1,1)+(1,2)+(1,3) GUZTIRA / TOTAL MOB				71,17	52,39%	
MATERIAL MISTOA / MATERIAL MIXTO	11	Material mistoa / Material mixto	Pixoihal eta konpresak / Pañales y compresas	4,35	3,20%	
	12	Material mistoa / Material mixto	Larrua eta oihalak / Cuero y textiles	15,08	11,10%	
(2) TOTAL MATERIAL MIXTO				19,43	14,30%	
BEIRAZKO ONTZIAK / ENVASES VIDRIO	13	Beirazko ontziak / Envases vidrio	Boha gardena / Vidrio transparente	6,01	4,42%	
	14	Beirazko ontziak / Envases vidrio	Koloredun beira / Vidrio de color	0,54	0,40%	
(3) TOTAL ENVASES VIDRIO				6,55	4,82%	
ONTZI ARINAK / ENVASES LIGEROS	15	Plastikozko ontziak / Envases plasticos	PET (primarioa, sekundarioa, tertziarioa) / PET (Primario, secundario y terciario)	5,73	4,22%	
	16	Plastikozko ontziak / Envases plasticos	PEAD (primarioa, sekundarioa, tertziarioa) / PEAD (Primario, secundario y terciario)	0,61	0,45%	
	17	Plastikozko ontziak / Envases plasticos	PVC (primarioa, sekundarioa, tertziarioa) / PVC (Primario, secundario y terciario)	0,00	0,00%	
	18	Plastikozko ontziak / Envases plasticos	PP (primarioa, sekundarioa, tertziarioa) / PP (Primario, secundario y terciario)	1,80	1,32%	
	19	Plastikozko ontziak / Envases plasticos	PS (primarioa, sekundarioa, tertziarioa) / PS (Primario, secundario y terciario)	1,08	0,80%	
	20	Plastikozko ontziak / Envases plasticos	Bestelako plastikozko / Otros plásticos	0,51	0,38%	
	21	Plastikozko ontziak / Envases plasticos	FILM poltsa ez dena / excepto bolsa cambiá	0,90	0,66%	
	22	Plastikozko ontziak / Envases plasticos	FILM poltsa / bolsa cambiá	0,84	0,62%	
	23	Plastikozko ontziak / Envases plasticos	Poliespaneko ontziak / Envases poliespan	0,00	0,00%	
	(4,1) GUZTIRA PLASTIKOZKO ONTZIAK / TOTAL ENVASES PLASTICOS				11,47	8,44%
	24	Metalezko ontziak / Envases metalicos	Ontzi ferrikoak / Envases ferricos	1,95	1,44%	
	25	Metalezko ontziak / Envases metalicos	Ontzi ez ferrikoak / Envases no ferricos	0,94	0,69%	
	(4,2) GUZTIRA METALEZKO ONTZIAK / TOTAL ENVASES METALICOS				2,89	2,15%
	26	Ontzi konplexuak / Envases complejos	Brick	1,14	0,84%	
27	Ontzi konplexuak / Envases complejos	Kafe kapsulak / Capsulas de café	0,82	0,60%		
28	Ontzi konplexuak / Envases complejos	Beste ontzi konplexuak / Otros envases complejos	0,36	0,27%		
(4,3) GUZTIRA ONTZI KONPLEXUAK / TOTAL ENVASES COMPLEJOS				2,32	1,71%	
29	Bestelako ontziak / Otros envases	Egurrezko ontziak / Envases de madera	0,56	0,41%		
30	Bestelako ontziak / Otros envases	Beste ontziak (zeramika,...) / Otros envases (cerámica,...)	0,41	0,30%		
(4,4) GUZTIRA BESTE ONTZIAK / TOTAL OTROS ENVASES				0,97	0,72%	
(4) = (4,1)+(4,2)+(4,3)+(4,4) GUZTIRA ONTZI ARINAK / TOTAL ENVASES LIGEROS				17,65	12,99%	
ERREFUSA / RECHAZO	31	Era askotakoak eta nahasketak / Varios y miscelaneos	Zaborretako poltsa beltza / Bolsa de basura negra	1,42	1,05%	
	32	Era askotakoak eta nahasketak / Varios y miscelaneos	Ontzia ez den beira / Vidrio no envase	0,14	0,11%	
	33	Era askotakoak eta nahasketak / Varios y miscelaneos	Ontzia ez den plastiko / Plastico no envase	3,42	2,52%	
	34	Era askotakoak eta nahasketak / Varios y miscelaneos	Ontzia ez den metala (ferrikoa eta ez ferrikoa) / Metal no envase (ferrico y no ferrico)	1,58	1,16%	
	35	Era askotakoak eta nahasketak / Varios y miscelaneos	Besteak (kableak, kautxoak, gomak, RAE ez diren jostailuak, ontzia ez den poliespana,...) / Otros (cables, caucho, gomas, juguetes no RAE, poliespan no envases,...)	3,31	2,44%	
	(5,1) TOTAL VARIOS Y MISCELANEO				9,87	7,27%
	36	Arriskutsuak / Peligrosos	Medikamentuak / Medicamentos	0,24	0,17%	
	37	Arriskutsuak / Peligrosos	Pilak / Pilas	0,11	0,08%	
	38	Arriskutsuak / Peligrosos	Oiloak, pinturak, bernizak eta aerosolak / Aceites, pinturas, barnices y aerosoles	5,15	3,79%	
	39	Arriskutsuak / Peligrosos	Besteak (fluoreszenteak, merkuriu lamparak,...) / Otros (fluorescentes, lámparas de mercurio,...)	0,08	0,06%	
	(5,2) GUZTIRA ARRISKUTSUAK / TOTAL PELIGROSOS				5,57	4,10%
	40	AEEH / RAEEs	110/2015 E Dko 2. kategoriarako etxetresna elektrikoak / Electrodomesticos categoría 2 RD 110/2015	0,47	0,34%	
	41	AEEH / RAEEs	110/2015 E Dko 3,4,5,6,7,8,9 eta 10. kategorioko aparatu elektronikoak / Equipos y aparatos electrónicos cat. 3, 4, 5, 6, 7, 8, 9 y 10 RD 110/2015	0,93	0,68%	
	(5,3) GUZTIRA AEEH / TOTAL RAEEs				1,40	1,03%
42	Bestelakoak / Otros	Beste tamainia handikoak / Otros voluminosos	2,15	1,58%		
(5,4) TOTAL VOLUMINOSOS				2,15	1,58%	
43	Bestelakoak / Otros	Zatiki ez organikoak, lurrik, zeramikak eta harriak / Finos inorgánicos, tierras, cerámica, piedras y petreos	2,07	1,53%		
(5,5) GUZTIRA INERTEAK / TOTAL INERTES				2,07	1,53%	
(5) = (5,1)+(5,2)+(5,3)+(5,4)+(5,5) GUZTIRA ERREFUSA / TOTAL RECHAZO				21,06	15,50%	
(1)+(2)+(3)+(4)+(5) GUZTIRA / TOTAL				135,85	100,00%	

DATU OROKORRAK / DATOS GENERALES							
KARAKTERIZAZIO PUNTUA / PUNTO DE CARACTERIZACIÓN		GARBIGUNE ATOTXA ERREKA		DATA / FECHA	12/08/2016	ORDUA / HORA	
KARAKTERIZATZEN DUEN ENPRESA / EMPRESA CARACTERIZADORA		ASMATU S.L.P	SINADURA / FIRMA		HASIERA / INICIO	9:00	
ARDURADUNAREN IZENA / NOMBRE DEL RESPONSABLE		EGOTZ IMAZ ALKAZALETE	<i>Egotz Imaz</i>		AMAIERA / FINAL	13:00	
IBILBIDEAREN EZAUGARRIAK / CARACTERÍSTICAS RUTA							
IBILBIDEAREN ID/ ID RUTA		TXU005		IZENA / NOMBRE RUTA		HONDARRIBIA	
MANKOMUNITATEA / MANCOMUNIDAD		TXINGUDI		OHARRA / COMENTARIO			
HERRIAK / MUNICIPIO/S		HONDARRIBIA - IRUN					
KAMIOTZ/HONDAKINAREN EZAUGARRIAK / CARACTERÍSTICAS CAMIÓN / RESIDUO							
LAGINAREN KODEA / CODIGO MUESTRA		KAMIOTZ / TIPO DE CAMIÓN	MATRIKULA / MATRICULA	PISU GORDINA / PESO BRUTO CAMIÓN (Kg)		14950	
44		BASCULANTE		7985 GNC		14000	
OHARRAK / OBSERVACIONES		UR MANGERA OSOA ETA KAMIOTZ FILTRO BAT DIRUDIENA		HONDAKINAREN PISUA / PESO RESIDUO (Kg)		960	
		UNA MANGUERA ENTERA Y LO QUE PARECE UN FILTRO DE CAMIÓN		KIUARTEO KOPURUA / Nº DE CUARTEOS		3 (120)	
KARAKTERIZAZIO MATRIZEA / MATRIZ DE CARACTERIZACIÓN							
TALDEA / GRUPO	Nº	AZPI TALDEA / SUBGRUPO	MATERIALA / MATERIAL	PISUA / PESO (Kg)	KOPURUA / CANTIDAD (Nº)		
MOB	MOK / MOC	1	Elikagai hondarrak / Restos de alimento	Xahuketa / Despilfarr	3,27	2,80%	
		2	Elikagai hondarrak / Restos de alimento	Ez xahuketa / No despilfarr	47,50	40,76%	
		3	Lorezaintza hondarrak / Restos de jardineria	Zutikara / Leñoso	0,00	0,00%	
		4	Lorezaintza hondarrak / Restos de jardineria	Fz zuzkara / No leñoso	0,00	0,00%	
		5	Bestelakoak / Otros	Hondakin organikodun zelulosa xurgatzailea / Celulosa absorbente con restos orgánicos	4,21	3,61%	
		6	Bestelakoak / Otros	Beste materia organiko asimilagarriak (zeraurtsa, kortxo...) / Asimilables orgánicos (serrín, corcho...)	0,45	0,39%	
					(1,1) GUZTIRA MOK / TOTAL MOC	55,43	47,57%
	ERRUFUSA / RECHAZO	7	Ez ontziak / No envase	Tratatu / Tratado	0,39	0,33%	
		8	Ez ontziak / No envase	Tratatu gabekoa / Sin tratar	0,00	0,00%	
					(1,2) GUZTIRA GUZTIRA (Ez ontziak) / TOTAL MADERA (No envase)	0,39	0,33%
IBILBIDEAREN EZAUGARRIAK / CARACTERÍSTICAS RUTA	9	Paper-kartola / Papel - Carton	Ez ontziak / No envase	1,91	1,64%		
	10	Paper-kartola / Papel - Carton	Ontziak / Envases	5,71	4,90%		
				(1,3) GUZTIRA PAPER - KARTOLA / TOTAL PAPEL - CARTÓN	7,62	6,54%	
				(1) = (1,1)+(1,2)+(1,3) GUZTIRA / TOTAL MOB	63,40	54,44%	
MATERIAL MISTOA / MATERIAL MIXTO	11	Materia mistoa / Material mixto	Pixoihal eta kongresak / Pañales y compresas	2,23	1,91%		
	12	Materia mistoa / Material mixto	Larrua eta oihalak / Cuero y textiles	4,85	4,16%		
				(2) TOTAL MATERIAL MIXTO	7,08	6,07%	
BEIRAZKO ONTZIAK / ENVASES VIDRIO	13	Beirazko ontziak / Envases vidrio	Beira gardena / Vidrio transparente	6,13	5,26%		
	14	Beirazko ontziak / Envases vidrio	Koloredun beira / Vidrio de color	4,96	4,26%		
				(3) TOTAL ENVASES VIDRIO	11,09	9,51%	
ONTZI ARINAK / ENVASES LIGEROS	15	Plastikozko ontziak / Envases plasticos	PET (primarioa, sekundarioa, tertziarioa) / PET (Primario, secundario y terciario)	5,12	4,39%		
	16	Plastikozko ontziak / Envases plasticos	PEAD (primarioa, sekundarioa, tertziarioa) / PEAD (Primario, secundario y terciario)	0,98	0,84%		
	17	Plastikozko ontziak / Envases plasticos	PVC (primarioa, sekundarioa, tertziarioa) / PVC (Primario, secundario y terciario)	0,00	0,00%		
	18	Plastikozko ontziak / Envases plasticos	PP (primarioa, sekundarioa, tertziarioa) / PP (Primario, secundario y terciario)	2,51	2,15%		
	19	Plastikozko ontziak / Envases plasticos	PS (primarioa, sekundarioa, tertziarioa) / PS (Primario, secundario y terciario)	1,07	0,91%		
	20	Plastikozko ontziak / Envases plasticos	Bestelako plastikozko ontziak / Otros plasticos	0,40	0,34%		
	21	Plastikozko ontziak / Envases plasticos	FILM poltsa ez dena / excepto bolsa camisa	1,03	0,88%		
	22	Plastikozko ontziak / Envases plasticos	FILM poltsa / bolsa camisa	1,27	1,09%		
	23	Plastikozko ontziak / Envases plasticos	Foliespanezko ontziak / Envases poliespan	0,00	0,00%		
					(4,1) GUZTIRA PLASTIKOZKO ONTZIAK / TOTAL ENVASES PLASTICOS	12,37	10,61%
	24	Metalezko ontziak / Envases metalicos	Ontzi ferrikoak / Envases ferricos	2,48	2,12%		
	25	Metalezko ontziak / Envases metalicos	Ontzi ez ferrikoak / Envases no ferricos	1,15	0,98%		
					(4,2) GUZTIRA METALEZKO ONTZIAK / TOTAL ENVASES METALICOS	3,62	3,11%
	26	Ontzi konplexuak / Envases complejos	Brick	1,31	1,12%		
27	Ontzi konplexuak / Envases complejos	Kafe kapsulak / Capsulas de café	0,46	0,39%			
28	Ontzi konplexuak / Envases complejos	Beste ontzi konplexuak / Otros envases complejos	0,22	0,19%			
				(4,3) GUZTIRA ONTZI KONPLEXUAK / TOTAL ENVASES COMPLEJOS	1,99	1,70%	
29	Bestelako ontziak / Otros envases	Egurrezko ontziak / Envases de madera	0,49	0,42%			
30	Bestelako ontziak / Otros envases	Beste ontzi (zeramika...) / Otros envases (cerámica...)	0,00	0,00%			
				(4,4) GUZTIRA BESTE ONTZIAK / TOTAL OTROS ENVASES	0,49	0,42%	
				(4) = (4,1)+(4,2)+(4,3)+(4,4) GUZTIRA ONTZI ARINAK / TOTAL ENVASES LIGEROS	18,46	15,64%	
ERRUFUSA / RECHAZO	31	Era askotakoak eta nahasketak / Varios y miscelaneos	Zaborretala poltsa beltza / Bolsa de basura negra	2,35	2,01%		
	32	Era askotakoak eta nahasketak / Varios y miscelaneos	Ontzia ez den beira / Vidrio no envase	0,44	0,38%		
	33	Era askotakoak eta nahasketak / Varios y miscelaneos	Ontzia ez den plastiko / Plastico no envase	1,21	1,04%		
	34	Era askotakoak eta nahasketak / Varios y miscelaneos	Ontzia ez den metala (ferrikoa eta ez ferrikoa) / Metal no envase (ferrico y no ferrico)	0,47	0,40%		
	35	Era askotakoak eta nahasketak / Varios y miscelaneos	Besteak (folioak, kautsua, gomak, RAE ez diren jostailuak, ontzia ez den poliespan...) / Otros (cables, caucho, gomas, liguetes no RAE, poliespan no envases...)	4,17	3,57%		
					(5,1) TOTAL VARIOS Y MISCELANEOS	8,64	7,41%
	36	Arriskutsuak / Peligrosos	Medikamentuak / Medicamentos	0,04	0,03%		
	37	Arriskutsuak / Peligrosos	Pilak / Pilas	0,00	0,00%		
	38	Arriskutsuak / Peligrosos	Olina, pinturak, berniak eta aerosolak / Aceites, pinturas, barnices y aerosoles	0,70	0,60%		
	39	Arriskutsuak / Peligrosos	Besteak (fluoreszenteak, merkurio lanparak...) / Otros (fluorescentes, lámparas de mercurio...)	0,00	0,00%		
					(5,2) GUZTIRA ARRISKUTSUAK / TOTAL PELIGROSOS	0,74	0,63%
	40	AEEH / RAEES	110/2015 Edo 2. kategoriako etxetresna elektrikoak / Electrodomesticos categoria 2 RD 110/2015	0,23	0,19%		
	41	AEEH / RAEES	110/2015 Edo 3,4,5,6,7,8,9 eta 10. kategoriako aparatu elektronikoak / Equipos y aparatos electrónicos cat. 3, 4, 5, 6, 7, 8, 9 y 10 RD 110/2015	0,00	0,00%		
					(5,3) GUZTIRA AEEH / TOTAL RAEES	0,23	0,19%
42	Bestelakoak / Otros	Beste tamaina handikoak / Otros voluminosos	6,40	5,49%			
				(5,4) TOTAL VOLUMINOSOS	6,40	5,49%	
43	Bestelakoak / Otros	Zatki ez organikoak, lurrak, zeramikak eta harriak / Finos inorgánicos, tierras, cerámica, piedras y petreos	0,47	0,40%			
				(5,5) GUZTIRA INERTEAK / TOTAL INERTES	0,47	0,40%	
				(5) = (5,1)+(5,2)+(5,3)+(5,4)+(5,5) GUZTIRA ERRUFUSA / TOTAL RECHAZO	16,47	14,13%	
				(1)+(2)+(3)+(4)+(5) GUZTIRA / TOTAL	116,53	100,00%	

DATU OROKORRAK / DATOS GENERALES						
KARAKTERIZAZIO PUNTUA / PUNTO DE CARACTERIZACIÓN		GARBIGUNE ATOTXA ERREKA		DATA / FECHA	ORDUA / HORA	
KARAKTERIZAZIEN DUEEN ENPRESA / EMPRESA CARACTERIZADORA		ASMATU S.L.P	SINADURA / FIRMA	16/08/2016	9:00	
ARDURADUNAREN IZENA / NOMBRE DEL RESPONSABLE		EGOITZ IMAZ ALKIZALETE	<i>Egoitz Imaz</i>	HASIERA / INICIO	14:00	
AMAIERA / FINAL						
IBILBIDEAREN EZAUGARRIAK / CARACTERÍSTICAS RUTA						
IBILBIDEAREN ID / ID RUTA	SMM005	IZENA / NOMBRE RUTA		HIRIGUNEA 1 (15-AN BEHIN)		
MANKOMUNITATEA / MANCOMUNIDAD	SAN MARKOS	OHARRA / COMENTARIO		IGANDEAN DESKARGATU ZEN		
HERRIAK / MUNICIPIOS	USURBIL	SE DESCARGO EL DOMINGO				
KAMIOI/HONDAKINAREN EZAUGARRIAK / CARACTERÍSTICAS CAMIÓN / RESIDUO						
LAGINAREN KODIA / CODIGO MUESTRA	45	KAMIOI MOTA / TIPO DE CAMION	MATRIKULA / MATRICULA	PISU GORDINA / PESO BRUTO CAMION (Kg)	3560	
OHARRAK / OBSERVACIONES		TRASERA PEQUEÑO	5988 GPR	TARA (kg)	3040	
		GARBITANIAKO TEKNIKARIA PRESENTE KARAKTERIZAZIOAN		HONDAKINAREN PISUA / PESO RESIDUO (kg)	520	
		TEKNIKO DE GARBITANIA PRESENTE EN LA CARACTERIZACIÓN		KUARTEO KOPURUA / Nº DE CUARTOS	2 (130)	
KARAKTERIZAZIO MATRITZA / MATRIZ DE CARACTERIZACIÓN						
TALDEA / GRUPO	Nº	AZPIALDEA / SUBGRUPO	MATERIALA / MATERIAL	PISUA / PESO (Kg)	KOPURUA / CANTIDAD (%)	
MOB	MOK / MOC	1	Elikagai hondarrak / Restos de alimento	Xahuketa / Despilfarro	0,35	0,26%
		2	Elikagai hondarrak / Restos de alimento	Ez xahuketa / No despilfarro	4,95	3,79%
		3	Lorezaintza hondarrak / Restos de jardineria	Zuzkara / leñoso	0,00	0,00%
		4	Lorezaintza hondarrak / Restos de jardineria	Ez zuzkara / No leñoso	0,83	0,64%
		5	Bestelakoak / Otros	Hondakin organikodun zelulosa xurgatzailea / Celulosa absorbente con restos organicos	4,81	3,68%
		6	Bestelakoak / Otros	Beste materia organiko asimilagarriak (terrautsa, kortxo...) / Asimilables organicos (serrín, corcho...)	0,58	0,44%
	(1.1) GUZTIRA MOK / TOTAL MOC				11,52	8,81%
	KURBA / MADERA	7	Es ontziak / No envase	Tratatu / Tratado	0,00	0,00%
		8	Ez ontziak / No envase	Tratatu gabekoa / Sin tratar	0,79	0,60%
	(1.2) EGURRA GUZTIRA (Ez ontziak) / TOTAL MADERA (No envase)				0,79	0,60%
PAPEL - KARTOIA - PAPEL - CARTON	9	Paper-kartola / Papel - Carton	Ez ontziak / No envase	1,41	1,08%	
	10	Paper-kartola / Papel - Carton	Ontziak / Envases	0,85	0,65%	
(1.3) GUZTIRA PAPEL - KARTOIA / TOTAL PAPEL - CARTON				2,26	1,73%	
(1) = (1.1)+(1.2)+(1.3) GUZTIRA / TOTAL MOB				14,56	11,14%	
MATERIAL MIXTOA / MATERIAL MIXTO	11	Material mistoa / Material mixto	Pixoihal eta konpresak / Pañales y compresas	67,23	51,43%	
	12	Material mistoa / Material mixto	Larrua eta olihalak / Cuero y textiles	9,51	7,28%	
(2) TOTAL MATERIAL MIXTO				76,74	58,71%	
BEIRAZKO ONTZIAK / ENVASES VIDRIO	13	Beirazko ontziak / Envases vidrio	Beira gardena / Vidrio transparente	4,48	3,43%	
	14	Beirazko ontziak / Envases vidrio	Koloreduen beira / Vidrio de color	0,45	0,34%	
(3) TOTAL ENVASES VIDRIO				4,93	3,77%	
ONTZI ARINAK / ENVASES LIGEROS	15	Plastikozko ontziak / Envases plasticos	PET (primarioa, sekundarioa, tertziarioa) / PET (Primario, secundario y terciario)	0,20	0,15%	
	16	Plastikozko ontziak / Envases plasticos	PEAD (primarioa, sekundarioa, tertziarioa) / PEAD (Primario, secundario y terciario)	0,22	0,16%	
	17	Plastikozko ontziak / Envases plasticos	PVC (primarioa, sekundarioa, tertziarioa) / PVC (Primario, secundario y terciario)	0,00	0,00%	
	18	Plastikozko ontziak / Envases plasticos	PP (primarioa, sekundarioa, tertziarioa) / PP (Primario, secundario y terciario)	0,76	0,58%	
	19	Plastikozko ontziak / Envases plasticos	PS (primarioa, sekundarioa, tertziarioa) / PS (Primario, secundario y terciario)	0,18	0,13%	
	20	Plastikozko ontziak / Envases plasticos	Bestelako plastikozkoak / Otros plasticos	0,74	0,57%	
	21	Plastikozko ontziak / Envases plasticos	FILM poltsa ez dena / excepto bolsa camisa	0,28	0,21%	
	22	Plastikozko ontziak / Envases plasticos	FILM poltsa / bolsa camisa	1,15	0,88%	
	23	Plastikozko ontziak / Envases plasticos	Poliespanezko ontziak / Envases poliespan	0,17	0,13%	
	(4.1) GUZTIRA PLASTIKOZKO ONTZIAK / TOTAL ENVASES PLASTICOS				3,69	2,82%
	24	Metalezko ontziak / Envases metalicos	Ontzi ferrikoak / Envases ferricos	0,58	0,44%	
	25	Metalezko ontziak / Envases metalicos	Ontzi ez ferrikoak / Envases no ferricos	0,28	0,21%	
	(4.2) GUZTIRA METALEZKO ONTZIAK / TOTAL ENVASES METALICOS				0,86	0,66%
	26	Ontzi konplexuak / Envases complejos	Brick	0,11	0,08%	
	27	Ontzi konplexuak / Envases complejos	Kafe kapsulak / Capsulas de café	1,57	1,20%	
28	Ontzi konplexuak / Envases complejos	Beste ontzi konplexuak / Otros envases complejos	1,33	1,02%		
(4.3) GUZTIRA ONTZI KONPLEXUAK / TOTAL ENVASES COMPLEJOS				3,01	2,30%	
29	Bestelako ontziak / Otros envases	Egurrezko ontziak / Envases de madera	2,07	1,58%		
30	Bestelako ontziak / Otros envases	Beste ontziak (zeramika...) / Otros envases (cerámica...)	0,48	0,36%		
(4.4) GUZTIRA BESTE ONTZIAK / TOTAL OTROS ENVASES				2,55	1,95%	
(4) = (4.1)+(4.2)+(4.3)+(4.4) GUZTIRA ONTZI ARINAK / TOTAL ENVASES LIGEROS				10,11	7,73%	
ERREFUSA / RECHAZO	31	Era askotakoak eta nahasketak / Varios y miscelaneos	Zaborretako poltsa beltza / Bolsa de basura negra	0,75	0,57%	
	32	Era askotakoak eta nahasketak / Varios y miscelaneos	Ontzia ez den beira / Vidrio no envase	0,00	0,00%	
	33	Era askotakoak eta nahasketak / Varios y miscelaneos	Ontzia ez den plastiko / Plastico no envase	0,14	0,11%	
	34	Era askotakoak eta nahasketak / Varios y miscelaneos	Ontzia ez den metala (ferriko eta ez ferrikoak) / Metal no envase (ferrico y no ferrico)	0,83	0,64%	
	35	Era askotakoak eta nahasketak / Varios y miscelaneos	Besteak (kableak, kautxoak, gomas, RAE ez diren jostailuak, ontziak ez den poliespan...) / Otros (cables, caucho, gomas, juyetes no RAE, poliespan no envases...)	2,53	1,93%	
	(5.1) TOTAL VARIOS Y MISCELANEOS				4,24	3,25%
	36	Arriskutsuak / Peligrosos	Medikamentuak / Medicamentos	0,54	0,41%	
	37	Arriskutsuak / Peligrosos	Pilak / Pilas	0,14	0,11%	
	38	Arriskutsuak / Peligrosos	Olioa, pinturak, berrizak eta aerosolak / Aceites, pinturas, barnices y aerosoles	0,83	0,64%	
	39	Arriskutsuak / Peligrosos	Besteak (fluoreszentek, merkurio lanparak...) / Otros (fluorescentes, lámparas de mercurio...)	0,28	0,21%	
	(5.2) GUZTIRA ARRISKUTSUAK / TOTAL PELIGROSOS				1,79	1,37%
	40	AEH / RAEEs	110/2015 Etko 2. kategoriako etxetresna elektrikoak / Electrodomesticos categoria 2 RD 110/2015	0,37	0,28%	
	41	AEH / RAEEs	110/2015 Etko 3,4,5,6,7,8,9 eta 10. kategoriako aparatu elektronikoak / Equipos y aparatos electrónicos cat. 3, 4, 5, 6, 7, 8, 9 y 10 RD 110/2015	0,03	0,02%	
	(5.3) GUZTIRA AEH / TOTAL RAEEs				0,40	0,31%
	42	Bestelakoak / Otros	Beste tamaina handikoak / Otros voluminosos	0,11	0,09%	
(5.4) TOTAL VOLUMINOSOS				0,11	0,09%	
43	Bestelakoak / Otros	Zatiki ez organikoak, lurrak, zeramikak eta harriak / Finos inorgánicos, tierras, cerámica, piedras y petros	17,83	13,64%		
(5.5) GUZTIRA INERTIAK / TOTAL INERTES				17,83	13,64%	
(5) = (5.1)+(5.2)+(5.3)+(5.4)+(5.5) GUZTIRA ERREFUSA / TOTAL RECHAZO				24,38	18,65%	
(1)+(2)+(3)+(4)+(5) GUZTIRA / TOTAL				130,72	100,00%	

DATU OKORORRAK / DATOS GENERALES								
KARAKTERIZAZIO PUNTUA / PUNTO DE CARACTERIZACIÓN		GARBIGUNE ATOTXA ERREKA		DATA / FECHA	17/08/2016			
KARAKTERIZAZIOEN DUEEN ENPRESA / EMPRESA CARACTERIZADORA		ASMATU S.L.P.	SINADURA / FIRMA	HASIERA / INICIO	8:00			
ARBUZADUNAREN IZENA / NOMBRE DEL RESPONSABLE		EGOITZ IMAZ ALKIZALETE	<i>Egoitz Imaz</i>	AMAIERA / FINAL	13:00			
IBILBIDEAREN EZAUGARRIAK / CARACTERÍSTICAS RUTA								
IBILBIDEAREN ID / ID RUTA	TXUDIO	IZENA / NOMBRE RUTA	CENTRO					
MANKOMUNITATEA / MANCOMUNIDAD	TXINGUDI	OHARRA / COMENTARIO						
HERRIAK / MUNICIPIO/S	IRUN							
KAMIOI/HONDAKINAREN EZAUGARRIAK / CARACTERÍSTICAS CAMION / RESIDUO								
LAGINAREN KODEA / CODIGO MUESTRA	46	KAMIOI MOTA / TIPO DE CAMION	MATRIKULA / MATRICULA	PISU GORDINA / PESO BRUTO CAMION (kg)	14900			
OHARRAK / OBSERVACIONES		BASCULANTE	7986 GKC	TARA (kg)	13980			
				HONDAKINAREN PISUA / PESO RESIDUO (kg)	920			
				KUARTEO KOPURUA / Nº DE CUARTEOS	3 (115)			
KARAKTERIZAZIO MATRIZEA / MATRIZ DE CARACTERIZACIÓN								
TALDEA / GRUPO		Nº	AZPI TALDEA / SUBGRUPO	MATERIALA / MATERIAL	PISUA / PESO (KG)	KOPURUA / CANTIDAD (%)		
MOB	IBILGAI / VEHICULO	1	Elikagai hondarrak / Restos de alimento	Xahuketa / Despilferro	3,76	3,21%		
		2	Elikagai hondarrak / Restos de alimento	Er zahuketa / No despilferro	31,80	27,18%		
		3	Lorezaintza hondarrak / Restos de jardineria	Zuzkara / Leñoso	1,71	1,46%		
		4	Lorezaintza hondarrak / Restos de jardineria	Ez zuzkara / No leñoso	7,71	6,59%		
		5	Bestelakoak / Otros	Hondakin organikoak zelulosa xurgatzailea / Celulosa absorbente con restos orgánicos	7,51	6,42%		
		6	Bestelakoak / Otros	Beste materia organiko asimilagarriak (zerrautsa, kortxo...)/ Asimilables orgánicos (serrín, corcho...)	4,28	3,66%		
						(1,1) GUZTIRA MOB / TOTAL MOB	56,77	48,53%
	HERRIKO / MUEBLES	7	Ez ontziak / No envase	Tratatu / Tratado	0,33	0,28%		
		8	Ez ontziak / No envase	Tratatu gabekoa / Sin tratar	0,00	0,00%		
						(1,2) EGURRA GUZTIRA (Ez ontziak) / TOTAL MADERA (No envase)	0,33	0,28%
IBILGAI / VEHICULO	PAPER / CARTÓN	9	Paper-kartoa / Papel - Carton	Ez ontziak / No envase	6,91	5,91%		
		10	Paper-kartoa / Papel - Carton	Ontziak / Envases	3,16	2,70%		
					(1,3) GUZTIRA PAPER - KARTOA / TOTAL PAPEL - CARTÓN	10,07	8,61%	
					(1) = (1,1)+(1,2)+(1,3) GUZTIRA / TOTAL MOB	67,17	57,42%	
MATERIAL MIXTOA / MATERIAL MIXTO	11	Material mistoa / Material mixto	Pixohal eta konpresak / Pañales y compresas	4,91	4,20%			
	12	Material mistoa / Material mixto	Larrua eta oihalak / Cuero y textiles	2,47	2,11%			
					(2) TOTAL MATERIAL MIXTO	7,38	6,30%	
BEIRAZKO ONTZIAK / ENVASES VIDRIO	13	Beirazko ontziak / Envases vidrio	Beira gardena / Vidrio transparente	3,38	2,89%			
	14	Beirazko ontziak / Envases vidrio	Kolorerdun beira / Vidrio de color	1,16	0,99%			
					(3) TOTAL ENVASES VIDRIO	4,54	3,88%	
ONTZI ARINAK / ENVASES LIGEROS	15	Plastiko ontziak / Envases plasticos	PET (primarioa, sekundarioa, tertziarioa) / PET (Primario, secundario y terciario)	2,11	1,80%			
	16	Plastiko ontziak / Envases plasticos	PEAD (primarioa, sekundarioa, tertziarioa) / PEAD (Primario, secundario y terciario)	0,64	0,54%			
	17	Plastiko ontziak / Envases plasticos	PVC (primarioa, sekundarioa, tertziarioa) / PVC (Primario, secundario y terciario)	0,00	0,00%			
	18	Plastiko ontziak / Envases plasticos	PP (primarioa, sekundarioa, tertziarioa) / PP (Primario, secundario y terciario)	3,80	3,24%			
	19	Plastiko ontziak / Envases plasticos	PS (primarioa, sekundarioa, tertziarioa) / PS (Primario, secundario y terciario)	0,48	0,41%			
	20	Plastiko ontziak / Envases plasticos	Bestelako plastikoak / Otros plasticos	0,63	0,54%			
	21	Plastiko ontziak / Envases plasticos	FILM poltsa ez dena / excepto bolsa camisa	0,35	0,30%			
	22	Plastiko ontziak / Envases plasticos	FILM poltsa / bolsa camisa	0,60	0,52%			
	23	Plastiko ontziak / Envases plasticos	Poliespaneko ontziak / Envases poliespan	0,22	0,19%			
						(4,1) GUZTIRA PLASTIKO ONTZIAK / TOTAL ENVASES PLASTICOS	6,83	5,84%
	24	Metalezko ontziak / Envases metalicos	Ontzi ferrikoak / Envases ferricos	0,99	0,85%			
	25	Metalezko ontziak / Envases metalicos	Ontzi ez ferrikoak / Envases no ferricos	0,60	0,52%			
						(4,2) GUZTIRA METALEZKO ONTZIAK / TOTAL ENVASES METALICOS	1,59	1,36%
	26	Ontzi konplexuak / Envases complejos	Brick	0,77	0,65%			
27	Ontzi konplexuak / Envases complejos	Kafe kapsulak / Capsulas de café	1,04	0,89%				
28	Ontzi konplexuak / Envases complejos	Beste ontzi konplexuak / Otros envases complejos	0,10	0,08%				
					(4,3) GUZTIRA ONTZI KONPLEXUAK / TOTAL ENVASES COMPLEJOS	1,90	1,62%	
29	Bestelako ontziak / Otros envases	Egurrezko ontziak / Envases de madera	8,60	7,35%				
30	Bestelako ontziak / Otros envases	Beste ontziak (zeramika...)/ Otros envases (cerámica...)	0,00	0,00%				
					(4,4) GUZTIRA BESTE ONTZIAK / TOTAL OTROS ENVASES	8,60	7,35%	
					(4) = (4,1)+(4,2)+(4,3)+(4,4) GUZTIRA ONTZI ARINAK / TOTAL ENVASES LIGEROS	18,92	16,17%	
ERREFUSA / RECHAZO	31	Era askotakoak eta nahasketak / Varios y miscelaneos	Zaborretako poltsa beltza / Bolsa de basura negra	0,93	0,79%			
	32	Era askotakoak eta nahasketak / Varios y miscelaneos	Ontzia ez den beira / Vidrio no envase	0,09	0,08%			
	33	Era askotakoak eta nahasketak / Varios y miscelaneos	Ontzia ez den plastiko / Plastico no envase	1,11	0,95%			
	34	Era askotakoak eta nahasketak / Varios y miscelaneos	Ontzia ez den metala (ferrikoa eta ez ferrikoa) / Metal no envase (ferrico y no ferrico)	4,22	3,60%			
	35	Era askotakoak eta nahasketak / Varios y miscelaneos	Besteak (kableak, kautsoak, gomak, RAE ez diren jostailuak, ontzia ez den poliespana...)/ Otros (cables, caucho, gomas, juguetes no RAE, poliespan no envases...)	0,07	0,06%			
						(5,1) TOTAL VARIOS Y MISCELANEOS	6,41	5,48%
	36	Arrisksuak / Peligrosos	Medikamentuak / Medicamentos	0,15	0,12%			
	37	Arrisksuak / Peligrosos	Pilak / Pilas	0,00	0,00%			
	38	Arrisksuak / Peligrosos	Olioak, pinturak, berniak eta aerosolak / Aceites, pinturas, barnices y aerosoles	0,31	0,26%			
	39	Arrisksuak / Peligrosos	Besteak (fluoreszenteak, merkurio lanparak...)/ Otros (fluorescentes, lámparas de mercurio...)	0,00	0,00%			
						(5,2) GUZTIRA ARRISKUSUAK / TOTAL PELIGROSOS	0,46	0,39%
	40	AEH / RAEEs	110/2015 Edko 2. kategoriako etxetresna elektrokoak / Electrodomesticos categoria 2 RD 110/2015	1,04	0,89%			
	41	AEH / RAEEs	110/2015 Edko 3,4,5,6,7,8,9 eta 10. kategoriako aparatu elektrokoak / Equipos y aparatos electrónicos cat. 3, 4, 5, 6, 7, 8, 9 y 10 RD 110/2015	0,00	0,00%			
						(5,3) GUZTIRA AEH / TOTAL RAEEs	1,04	0,89%
42	Bestelakoak / Otros	Beste tamaina handikoak / Otros voluminosos	0,00	0,00%				
					(5,4) TOTAL VOLUMINOSOS	0,00	0,00%	
43	Bestelakoak / Otros	Zatiki ez organikoak, lurrak, zeramikak eta harriak / Finos inorganicos, tierras, ceramicas, piedras y petreos	11,07	9,47%				
					(5,5) GUZTIRA INERTEAK / TOTAL INERTES	11,07	9,47%	
					(5) = (5,1)+(5,2)+(5,3)+(5,4)+(5,5) GUZTIRA ERREFUSA / TOTAL RECHAZO	18,98	16,23%	
					(1)+(2)+(3)+(4)+(5) GUZTIRA / TOTAL	116,99	100,00%	

DATU OROKORRAK / DATOS GENERALES						
KARAKTERIZAZIO PUNTUA / PUNTO DE CARACTERIZACIÓN						
GARBIGUNE ATOTXA ERREKA						
KARAKTERIZAZIEN DUTEN ENPRESA / EMPRESA CARACTERIZADORA	ASMATU S.L.P	SINADURA / FIRMA	DATA / FECHA	17/08/2016	ORDUA / HORA	
ARDURADUNAREN IZENA / NOMBRE DEL RESPONSABLE	EGOITZ IMAZ ALKAZALETE		HASIERA / INICIO	11:00		
			AMAIERA / FINAL	18:30		
IBILBIDEAREN EZAUGARRIAK / CARACTERÍSTICAS RUTA						
IBILBIDEAREN ID / ID RUTA	TXU011	IZENA / NOMBRE RUTA	HONDARRIBIA			
MANKOMUNITATEA / MANCOMUNIDAD	TXINGUDI	OIHARRA / COMENTARIO				
HERRIAK / MUNICIPIOS	HONDARRIBIA - IRUN					
KAMIOI/HONDAKINAREN EZAUGARRIAK / CARACTERÍSTICAS CAMION / RESIDUO						
LAGINAREN KODEA / CODIGO MUESTRA	47	KAMIOI MOTA / TIPO DE CAMION	MATRIKULA / MATRICULA	PISU GORDINA / PESO BRUTO CAMION (Kg)	14400	
		BASCULANTE	7986 GKC	TARA (Kg)	13580	
OIHARRAK / OBSERVACIONES				HONDAKINAREN PISUA / PESO RESIDUO (Kg)	820	
				KUARTEO KOPURUA / Nº DE CUARTOS	3 (102,5)	
KARAKTERIZAZIO MATRIZEA / MATRIZ DE CARACTERIZACIÓN						
TALDEA / GRUPO	Nº	AZPIALDEA / SUBGRUPO	MATERIALA / MATERIAL	PISUA / PESO (KG)	KOPURUA / CANTIDAD (t)	
MOB	1	Elikagai hondarrak / Restos de alimento	Xahuketa / Despilfarro	7,15	6,37%	
	2	Elikagai hondarrak / Restos de alimento	Ez xahuketa / No despilfarro	49,90	44,46%	
	3	Lorezaintza hondarrak / Restos de jardineria	Zutkara / Leñoso	0,00	0,00%	
	4	Lorezaintza hondarrak / Restos de jardineria	Ez zutkara / No leñoso	0,00	0,00%	
	5	Bestelakoak / Otros	Hondakin organikodun zelulosa xurgatzailea / Celulosa absorbente con restos orgánicos	7,60	6,77%	
	6	Bestelakoak / Otros	Beste materia organiko asimilagarriak (zertrausta, kortxo...) / Asimilables orgánicos (serrín, corcho...)	2,05	1,83%	
	(1,1) GUZTIRA MOB / TOTAL MOB				66,70	59,43%
	7	Ez ontziak / No envase	Tratatu / Tratado	0,03	0,03%	
	8	Ez ontziak / No envase	Tratatu gabekoak / Sin tratar	0,00	0,00%	
	(1,2) EGURRA GUZTIRA (Ez ontziak) / TOTAL MADERA (No envase)				0,03	0,03%
PAPER - KARTON	9	Paper-kartoa / Papel - Carton	Ez ontziak / No envase	6,11	5,44%	
	10	Paper-kartoa / Papel - Carton	Ontziak / Envases	3,50	3,12%	
(1,3) GUZTIRA PAPER - KARTOA / TOTAL PAPEL - CARTÓN				9,61	8,56%	
(1) = (1,1)+(1,2)+(1,3) GUZTIRA / TOTAL MOB				76,34	68,03%	
MATERIAL MIXTOA / MATERIAL MIXTO	11	Material mistoa / Material mixto	Pixoiak eta konpresak / Pañales y compresas	3,33	2,96%	
	12	Material mistoa / Material mixto	Larrua eta oihalak / Cuero y textiles	3,25	2,90%	
(2) TOTAL MATERIAL MIXTO				6,58	5,86%	
BEIRAZKO ONTZIAK / ENVASES VIDRIO	13	Beirazko ontziak / Envases vidrio	Beira gardena / Vidrio transparente	3,78	3,37%	
	14	Beirazko ontziak / Envases vidrio	Koloredun beira / Vidrio de color	3,03	2,70%	
(3) TOTAL ENVASES VIDRIO				6,81	6,06%	
ONTZI ARINK / ENVASES LIGEROS	15	Plastikozko ontziak / Envases plasticos	PET (primarioa, sekundarioa, tertziarioa) / PET (Primario, secundario y terciario)	2,01	1,79%	
	16	Plastikozko ontziak / Envases plasticos	PEAD (primarioa, sekundarioa, tertziarioa) / PEAD (Primario, secundario y terciario)	0,54	0,48%	
	17	Plastikozko ontziak / Envases plasticos	PVC (primarioa, sekundarioa, tertziarioa) / PVC (Primario, secundario y terciario)	0,00	0,00%	
	18	Plastikozko ontziak / Envases plasticos	PP (primarioa, sekundarioa, tertziarioa) / PP (Primario, secundario y terciario)	0,77	0,68%	
	19	Plastikozko ontziak / Envases plasticos	PS (primarioa, sekundarioa, tertziarioa) / PS (Primario, secundario y terciario)	0,68	0,60%	
	20	Plastikozko ontziak / Envases plasticos	Bestelako plastikozkoak / Otros plasticos	1,72	1,53%	
	21	Plastikozko ontziak / Envases plasticos	FILM poltsa ez dena / excepto bolsa camisa	0,21	0,18%	
	22	Plastikozko ontziak / Envases plasticos	FILM poltsa / bolsa camisa	1,31	1,17%	
	23	Plastikozko ontziak / Envases plasticos	Polispaneko ontziak / Envases polispán	0,23	0,20%	
	(4,1) GUZTIRA PLASTIKOZKO ONTZIAK / TOTAL ENVASES PLASTICOS				7,46	6,64%
	24	Metalezko ontziak / Envases metalicos	Ontzi ferrikoak / Envases ferricos	2,38	2,12%	
	25	Metalezko ontziak / Envases metalicos	Ontzi ez ferrikoak / Envases no ferricos	0,55	0,49%	
	(4,2) GUZTIRA METALEZKO ONTZIAK / TOTAL ENVASES METALICOS				2,92	2,60%
	26	Ontzi konplexuak / Envases complejos	Brick	1,89	1,69%	
	27	Ontzi konplexuak / Envases complejos	Kafe kapsulak / Capsulas de café	0,32	0,29%	
28	Ontzi konplexuak / Envases complejos	Beste ontzi konplexuak / Otros envases complejos	0,19	0,17%		
(4,3) GUZTIRA ONTZI KONPLEXUAK / TOTAL ENVASES COMPLEJOS				2,41	2,15%	
29	Bestelako ontziak / Otros envases	Egurrezko ontziak / Envases de madera	1,61	1,43%		
30	Bestelako ontziak / Otros envases	Beste ontzi (zeramika...) / Otros envases (cerámica...)	0,00	0,00%		
(4,4) GUZTIRA BESTE ONTZIAK / TOTAL OTROS ENVASES				1,61	1,43%	
(4) = (4,1)+(4,2)+(4,3)+(4,4) GUZTIRA ONTZI ARINK / TOTAL ENVASES LIGEROS				14,40	12,83%	
ERREFUSA / RECHAZO	31	Era askotakoak eta nahasketak / Varios y miscelaneos	Zaborretako poltsa beltza / Bolsa de basura negra	0,89	0,79%	
	32	Era askotakoak eta nahasketak / Varios y miscelaneos	Ontzia ez den beira / Vidrio no envase	0,20	0,18%	
	33	Era askotakoak eta nahasketak / Varios y miscelaneos	Ontzia ez den plastikoa / Plastico no envase	1,21	1,08%	
	34	Era askotakoak eta nahasketak / Varios y miscelaneos	Ontzia ez den metala (ferrikoa eta ez ferrikoa) / Metal no envase (ferrico y no ferrico)	0,96	0,85%	
	35	Era askotakoak eta nahasketak / Varios y miscelaneos	Besteak (kableak, kautsoak, gomak, RAE ez diren jostailuak, ontzia ez den polispan...) / Otros (cables, caucho, gomas, juguetes no RAE, polispán no envases...)	0,30	0,27%	
	(5,1) TOTAL VARIOS Y MISCELANEOS				3,56	3,17%
	36	Arriskutsuak / Peligrosos	Medikamentuak / Medicamentos	0,08	0,07%	
	37	Arriskutsuak / Peligrosos	Pilak / Pilas	0,18	0,16%	
	38	Arriskutsuak / Peligrosos	Oliok, pinturak, berniak eta aerosolak / Aceites, pinturas, barnices y aerosoles	0,63	0,56%	
	39	Arriskutsuak / Peligrosos	Besteak (fluoreszenteak, merkurio lanparak...) / Otros (fluorescentes, lámparas de mercurio...)	0,11	0,09%	
	(5,2) GUZTIRA ARRISKUTSUAK / TOTAL PELIGROSOS				1,00	0,89%
	40	AEEH / RAEEs	110/2015 Edo 2. kategoriarako etxetresna elektrikoak / Electrodomésticos categoría 2 RD 110/2015	0,00	0,00%	
	41	AEEH / RAEEs	110/2015 Edo 3,4,5,6,7,8,9 eta 10. kategoriko aparatu elektronikoak / Equipos y aparatos electrónicos cat. 3, 4, 5, 6, 7, 8 y 10 RD 110/2015	2,86	2,55%	
	(5,3) GUZTIRA AEEH / TOTAL RAEEs				2,86	2,55%
	42	Bestelakoak / Otros	Beste tamaina handikoak / Otros voluminosos	0,00	0,00%	
(5,4) TOTAL VOLUMINOSOS				0,00	0,00%	
43	Bestelakoak / Otros	Zatik ez organikoak, lurrak, zeramikak eta harriak / Finos inorgánicos, tierras, cerámica, piedras y petreos	0,70	0,62%		
(5,5) GUZTIRA INERTEAK / TOTAL INERTES				0,70	0,62%	
(5) = (5,1)+(5,2)+(5,3)+(5,4)+(5,5) GUZTIRA ERREFUSA / TOTAL RECHAZO				8,12	7,23%	
(1)+(2)+(3)+(4)+(5) GUZTIRA / TOTAL				112,72	100,00%	

DATU OROKORRAK / DATOS GENERALES						
KARAKTERIZAZIO PUNTUA / PUNTO DE CARACTERIZACIÓN		VERTEDERO LAPATX		DATA / FECHA	18/08/2016	
KARAKTERIZAZIOEN DIOTEN ENPRESA / EMPRESA CARACTERIZADORA		ASMATU S.L.P	SINADURA / FIRMA	HASIERA / INICIO	9:00	
ARDURADUNAREN IZENA / NOMBRE DEL RESPONSABLE		EGOITZ IMAZ ALKIZALETE	<i>Eyo [Signature]</i>	AMAIERA / FINAL	13:00	
IBILBIDEAREN EZAUGARRIAK / CARACTERÍSTICAS RUTA						
IBILBIDEAREN ID / ID RUTA	UEW002	IZENA / NOMBRE RUTA	AZPEITIA			
MANKOMUNITATEA / MANCOMUNIDAD	UROLA ERDIA	OHARRA / COMENTARIO	KAMIOIAREN DIOTE PAPEREA ETA KARTOIA ESKUZ KENTZEN DUTELA			
HERRIAK / MUNICIPIOS	AZPEITIA	LOS CAMIONEROS COMENTAN QUE RETIRAN A MANO PAPEL Y CARTON				
KAMIOI/HONDAKINAREN EZAUGARRIAK / CARACTERÍSTICAS CAMION / RESIDUO						
LAGINAREN KODEA / CODIGO MUESTRA	48	KAMIOI MOTA / TIPO DE CAMION	TRASERA	MATRIKULA / MATRICULA	8907 HKM	
OHARRAK / OBSERVACIONES		ARTILEA 10 KG, AUTOKO SALPIKADEROA 8 KG ETA PARETEKO PAPEREA 10 KG		PISU GORDINA / PESO BRUTO CAMION (Kg)	20040	
UN SACO DE LANA 10 KG, UN SALPICADERO DE COCHE 8 KG Y PAPEL DE PARED 10 KG		TARA (Kg)	14400			
		HONDAKINAREN PISUA / PESO RESIDUO (Kg)	5640			
		KUARTEO KOPURUA / Nº DE CUARTEOS	5 (176.25)			
KARAKTERIZAZIO MATRIZEA / MATRIZ DE CARACTERIZACIÓN						
TALDEA / GRUPO	Nº	AZPITALDEA / SUBGRUPO	MATERIALA / MATERIAL	PISUA / PESO (KG)	KOPURUA / CANTIDAD (%)	
MOB	1	Elikagai hondarrak / Restos de alimento	Xahuketa / Despilfarro	0,70	0,50%	
	2	Elikagai hondarrak / Restos de alimento	Ez xahuketa / No despilfarro	39,13	27,69%	
	3	Lorezaintza hondarrak / Restos de jardineria	Zuzkara / Leñoso	0,00	0,00%	
	4	Lorezaintza hondarrak / Restos de jardineria	Ez zuzkara / No leñoso	2,32	1,64%	
	5	Bestelakoak / Otros	Hondakin organikodun zelulosa xurgatuailea / Celulosa absorbente con restos orgánicos	5,85	4,14%	
	6	Bestelakoak / Otros	Beste materia organiko asimilagarriak (zerriak, korxoa,...) / Asimilables orgánicos (carne, corcho,...)	12,24	8,66%	
	(1.1) GUZTIRA MOB / TOTAL MOB				60,24	42,63%
	7	Ez ontziak / No envase	Tratatu / Tratado	0,24	0,17%	
	8	Ez ontziak / No envase	Tratatu gabekoa / Sin tratar	0,00	0,00%	
	(1.2) GUZTIRA GUZTIRA (Ez ontziak) / TOTAL MADERA (No envase)				0,24	0,17%
9	Paper-kartoa / Papel - Carton	Ez ontziak / No envase	17,25	12,21%		
10	Paper-kartoa / Papel - Carton	Ontziak / Envases	4,02	2,84%		
(1.3) GUZTIRA PAPER - KARTOIA / TOTAL PAPEL - CARTON				21,26	15,05%	
(1) = (1.1)+(1.2)+(1.3) GUZTIRA / TOTAL MOB				81,75	57,85%	
MATERIAL MIXTOA / MATERIAL MIXTO	11	Material mistoa / Material mixto	Pixehal eta kongresak / Pañales y compresas	4,58	3,24%	
	12	Material mistoa / Material mixto	Larrua eta oihalak / Cuero y textiles	9,26	6,56%	
(2) TOTAL MATERIAL MIXTO				13,85	9,80%	
BEIRAZKO ONTZIAK / ENVASES VIDRIO	13	Beirazko ontziak / Envases vidrio	Beira gardena / Vidrio transparente	4,52	3,20%	
	14	Beirazko ontziak / Envases vidrio	Koloredun beira / Vidrio de color	2,18	1,54%	
(3) TOTAL ENVASES VIDRIO				6,70	4,74%	
ONTZI ARINAK / ENVASES LIGEROS	15	Plastikozko ontziak / Envases plasticos	PET (primarioa, sekundarioa, tertziarioa) / PET (Primario, secundario y terciario)	1,99	1,41%	
	16	Plastikozko ontziak / Envases plasticos	PEAD (primarioa, sekundarioa, tertziarioa) / PEAD (Primario, secundario y terciario)	1,17	0,83%	
	17	Plastikozko ontziak / Envases plasticos	PVC (primarioa, sekundarioa, tertziarioa) / PVC (Primario, secundario y terciario)	0,00	0,00%	
	18	Plastikozko ontziak / Envases plasticos	PP (primarioa, sekundarioa, tertziarioa) / PP (Primario, secundario y terciario)	0,93	0,66%	
	19	Plastikozko ontziak / Envases plasticos	PS (primarioa, sekundarioa, tertziarioa) / PS (Primario, secundario y terciario)	1,36	0,96%	
	20	Plastikozko ontziak / Envases plasticos	Bestelako plastikozko / Otros plasticos	1,22	0,86%	
	21	Plastikozko ontziak / Envases plasticos	FILM poltsa ez dena / excepto bolsa camisa	0,63	0,45%	
	22	Plastikozko ontziak / Envases plasticos	FILM poltsa / bolsa camisa	1,30	0,92%	
	23	Plastikozko ontziak / Envases plasticos	Poliespanezko ontziak / Envases poliespan	0,00	0,00%	
	(4.1) GUZTIRA PLASTIKOZKO ONTZIAK / TOTAL ENVASES PLASTICOS				8,60	6,08%
	24	Metalezko ontziak / Envases metalicos	Ontzi ferrikoak / Envases ferricos	1,27	0,90%	
	25	Metalezko ontziak / Envases metalicos	Ontzi ez ferrikoak / Envases no ferricos	0,69	0,49%	
	(4.2) GUZTIRA METALEZKO ONTZIAK / TOTAL ENVASES METALICOS				1,96	1,39%
	26	Ontzi konplexuak / Envases complejos	Brick	1,62	1,14%	
	27	Ontzi konplexuak / Envases complejos	Kafe kapsulak / Capsulas de cafe	0,26	0,18%	
28	Ontzi konplexuak / Envases complejos	Beste ontzi konplexuak / Otros envases complejos	1,03	0,73%		
(4.3) GUZTIRA ONTZI KONPLEXUAK / TOTAL ENVASES COMPLEJOS				2,90	2,06%	
29	Bestelako ontziak / Otros envases	Egurrezko ontziak / Envases de madera	0,00	0,00%		
30	Bestelako ontziak / Otros envases	Beste ontziak (zeramika,...) / Otros envases (ceramica,...)	0,50	0,36%		
(4.4) GUZTIRA BESTE ONTZIAK / TOTAL OTROS ENVASES				0,50	0,36%	
(4) = (4.1)+(4.2)+(4.3)+(4.4) GUZTIRA ONTZI ARINAK / TOTAL ENVASES LIGEROS				13,97	9,88%	
ERREFUSA / RECHAZO	31	Era askotakoak eta nahasketak / Varios y miscelaneos	Zaborretako poltsa beltza / Bolsa de basura negra	1,90	1,35%	
	32	Era askotakoak eta nahasketak / Varios y miscelaneos	Ontzia ez den beira / Vidrio no envase	0,08	0,06%	
	33	Era askotakoak eta nahasketak / Varios y miscelaneos	Ontzia ez den plastiko / Plastico no envase	5,08	3,60%	
	34	Era askotakoak eta nahasketak / Varios y miscelaneos	Ontzia ez den metala (ferrikoa eta ez ferrikoa) / Metal no envase (ferrico y no ferrico)	1,13	0,80%	
	35	Era askotakoak eta nahasketak / Varios y miscelaneos	Besteak (kableak, kautxoak, gomak, RAE ez diren jostailuak, ontzia ez den poliespana,...) / Otros (cables, caucho, gomas, juguetas no RAE, poliespan no envases,...)	0,58	0,41%	
	(5.1) TOTAL VARIOS Y MISCELANEOS				8,78	6,21%
	36	Arriskutsuak / Peligrosos	Medikamentuak / Medicamentos	0,23	0,16%	
	37	Arriskutsuak / Peligrosos	Pilak / Pilas	0,03	0,02%	
	38	Arriskutsuak / Peligrosos	Olioak, pinturak, bernizak eta aerosolak / Aceites, pinturas, barnices y aerosoles	0,21	0,15%	
	39	Arriskutsuak / Peligrosos	Besteak (fluoreszentak, merkurio lanparak,...) / Otros (fluorescentes, lámparas de mercurio,...)	0,00	0,00%	
	(5.2) GUZTIRA ARRISKUTSUAK / TOTAL PELIGROSOS				0,46	0,33%
	40	AEH / RAEs	110/2015 Etko 2. kategoriatik etsetresna elektrikoak / Electrodomesticos categoria 2 RD 110/2015	0,33	0,23%	
	41	AEH / RAEs	110/2015 Ldko 3,4,5,6,7,8,9 eta 10. kategoriko aparatu elektronikoak / Equipos y aparatos electrónicos cat. 3, 4, 5, 6, 7, 8, 9 y 10 RD 110/2015	1,24	0,88%	
	(5.3) GUZTIRA AEH / TOTAL RAEs				1,57	1,11%
	42	Bestelakoak / Otros	Beste tamaina handikoak / Otros voluminosos	11,41	8,08%	
(5.4) TOTAL VOLUMINOSOS				11,41	8,08%	
43	Bestelakoak / Otros	Zatiki ez organikoak, lurrak, zeramikak eta harriak / Finos inorgánicos, tierras, cerámica, piedras y petreos	2,82	1,99%		
(5.5) GUZTIRA INERTEAK / TOTAL INERTES				2,82	1,99%	
(5) = (5.1)+(5.2)+(5.3)+(5.4)+(5.5) GUZTIRA ERREFUSA / TOTAL RECHAZO				25,04	17,72%	
(1)+(2)+(3)+(4)+(5) GUZTIRA / TOTAL				141,30	100,00%	

DATU OROKORRAK / DATOS GENERALES							
KARAKTERIZAZIO PUNTUA / PUNTO DE CARACTERIZACIÓN							
GARBIGUNE ATOTXA/ERREKA			DATA / FECHA	20/08/2016	ORDUA / HORA		
KARAKTERIZAZIOAREN BUREN/EMPRESA / EMPRESA CARACTERIZADORA		ASMATU S.L.P	SINADURA / FIRMA	HASIERA / INICIO		4:00	
ARDURADUNAREN IZENA / NOMBRE DEL RESPONSABLE		EGOITZ IMAZ ALKIZALETE		AMAIERA / FINAL		10:00	
IBILBIDEAREN EZALGARRIAK / CARACTERÍSTICAS RUTA							
IBILBIDEAREN ID/ ID RUTA		SMUG15		IZENA/NOMBRE RUTA		HIRIGUNEKOA 1	
MANKOMUNITATEA / MANCOMUNIDAD		SAN MARKOS		OHARRA / COMENTARIO			
HERRIAK / MUNICIPIOS		OIZARTZUN					
KAMIOI/HONDAKINAREN EZALGARRIAK / CARACTERÍSTICAS CAMIÓN / RESIDUO							
LAGINAREN KODEA / CODIGO MUESTRA		KAMIOI MOTA / TIPO DE CAMIÓN	MATRIKULA / MATRICULA	PISU GORDINA / PESO BRUTO CAMIÓN (kg)		9320	
49		TRASERA	8829 GZY	TARA (kg)		8800	
OHARRAK / OBSERVACIONES				HONDAKINAREN PISUA / PESO RESIDUO (kg)		520	
				KUARTEKO KOPURUA / Nº DE CUARTEOS		2 (130)	
KARAKTERIZAZIO MATRIZEA / MATRIZ DE CARACTERIZACIÓN							
TALDEA / GRUPO	Nº	AZPIALDEA / SUBGRUPO	MATERIALA / MATERIAL	PISUA / PESO (kg)	KOPURUA / CANTIDAD (%)		
MOB	1	Elikagai hondarrak / Restos de alimento	Xahuketa / Despilfarro	4,50	3,58%		
	2	Elikagai hondarrak / Restos de alimento	Ez xahuketa / No despilfarro	10,62	8,44%		
	3	Lorezaintza hondarrak / Restos de jardineria	Zuzkara / Leñoso	0,00	0,00%		
	4	Lorezaintza hondarrak / Restos de jardineria	Ez zuzkara / No leñoso	15,74	12,52%		
	5	Bestelakoak / Otros	Hondakin organikodun zelulosa xurgatzailea / Celulosa absorbente con restos orgánicos	10,93	8,69%		
	6	Bestelakoak / Otros	Beste materia organiko asimilagarriak (zerzaurtsa, korfoa,...) / Asimilables orgánicos (serrín, corcho,...)	4,41	3,51%		
	(1,1) GUZTIRA MOK / TOTAL MOC				46,20	36,73%	
	7	Ez ontziak / No envase	Tratatua / Tratado	0,93	0,74%		
	8	Ez ontziak / No envase	Tratatu gabekoa / Sin tratar	0,00	0,00%		
	(1,2) EGURRA GUZTIRA (Ez ontziak) / TOTAL MADERA (No envase)				0,93	0,74%	
PAPER- KARTOI- PAPEL- CARTON	9	Paper-kartoi / Papel - Carton	Ez ontziak / No envase	3,78	3,01%		
	10	Paper-kartoi / Papel - Carton	Ontziak / Envases	1,81	1,44%		
	(1,3) GUZTIRA PAPER - KARTOIA / TOTAL PAPEL - CARTÓN				5,60	4,45%	
(1) = (1,1)+(1,2)+(1,3) GUZTIRA/TOTAL MOB				52,74	41,93%		
MATERIAL MIXTO / MATERIAL MIXTO	11	Material mistoa / Material mixto	Pixoihal eta konpresak / pañales y compresas	26,27	20,89%		
	12	Material mistoa / Material mixto	Larrua eta olihalak / Cuero y textiles	16,13	12,83%		
	(2) TOTAL MATERIAL MIXTO				42,41	33,71%	
BEIRAZKO ONTZIAK / ENVASES VIDRIO	13	Beirazko ontziak / Envases vidrio	Beira gardena / Vidrio transparente	3,30	2,63%		
	14	Beirazko ontziak / Envases vidrio	Koloredun beira / Vidrio de color	0,41	0,33%		
	(3) TOTAL ENVASES VIDRIO				3,72	2,96%	
ONTZI ARINAK / ENVASES LIGEROS	15	Plastikozko ontziak / Envases plasticos	PET (primario, sekundario, tertziario) / PET (Primario, secundario y terciario)	0,59	0,47%		
	16	Plastikozko ontziak / Envases plasticos	PLAD (primario, sekundario, tertziario) / PEAD (Primario, secundario y terciario)	0,47	0,37%		
	17	Plastikozko ontziak / Envases plasticos	PVC (primario, sekundario, tertziario) / PVC (Primario, secundario y terciario)	0,05	0,04%		
	18	Plastikozko ontziak / Envases plasticos	PP (primario, sekundario, tertziario) / PP (Primario, secundario y terciario)	0,87	0,69%		
	19	Plastikozko ontziak / Envases plasticos	PS (primario, sekundario, tertziario) / PS (Primario, secundario y terciario)	0,56	0,45%		
	20	Plastikozko ontziak / Envases plasticos	Bestelako plastikozko ontziak / Otros plasticos	1,18	0,94%		
	21	Plastikozko ontziak / Envases plasticos	FILM poltsa ez dena / excepto bolsa camisa	0,70	0,55%		
	22	Plastikozko ontziak / Envases plasticos	FILM poltsa / bolsa camisa	1,06	0,84%		
	23	Plastikozko ontziak / Envases plasticos	Pollespanezko ontziak / Envases pollespan	0,29	0,23%		
	(4,1) GUZTIRA PLASTIKOZKO ONTZIAK / TOTAL ENVASES PLASTICOS				5,76	4,58%	
	24	Metalezko ontziak / Envases metalicos	Ontzi ferrikoak / Envases ferricos	1,27	1,01%		
	25	Metalezko ontziak / Envases metalicos	Ontzi ez ferrikoak / Envases no ferricos	0,11	0,09%		
	(4,2) GUZTIRA METALEZKO ONTZIAK / TOTAL ENVASES METALICOS				1,38	1,10%	
	26	Ontzi konplexuak / Envases complejos	Brick	0,42	0,34%		
27	Ontzi konplexuak / Envases complejos	Kafe kapsulak / Capsulas de café	1,42	1,13%			
28	Ontzi konplexuak / Envases complejos	Beste ontzi konplexuak / Otros envases complejos	0,76	0,60%			
(4,3) GUZTIRA ONTZI KONPLEXUAK / TOTAL ENVASES COMPLEJOS				2,61	2,07%		
29	Bestelako ontziak / Otros envases	Egurrezko ontziak / Envases de madera	0,00	0,00%			
30	Bestelako ontziak / Otros envases	Beste ontziak (zeramika,...) / Otros envases (cerámica,...)	0,45	0,36%			
(4,4) GUZTIRA BESTE ONTZIAK / TOTAL OTROS ENVASES				0,45	0,36%		
(4) = (4,1)+(4,2)+(4,3)+(4,4) GUZTIRA ONTZI ARINAK / TOTAL ENVASES LIGEROS				10,20	8,11%		
ERREFUSA / RECHAZO	31	Era askotakoak eta nahasketak / Varios y miscelaneos	Zaborretako poltsa beltza / Bolsa de basura negra	2,89	2,30%		
	32	Era askotakoak eta nahasketak / Varios y miscelaneos	Ontzia ez den beira / Vidrio no envase	0,02	0,02%		
	33	Era askotakoak eta nahasketak / Varios y miscelaneos	Ontzia ez den plastikoa / Plastico no envase	2,22	1,77%		
	34	Era askotakoak eta nahasketak / Varios y miscelaneos	Ontzia ez den metala (ferrikoa eta ez ferrikoa) / Metal no envase (ferrico y no ferrico)	0,71	0,57%		
	35	Era askotakoak eta nahasketak / Varios y miscelaneos	Besteak (kableak, kableak, goma, RAE ez diren jostailuak, ontzia ez den pollespana,...) / Otros (cables, caucho, gomas, juguetes no RAE, pollespan no envases,...)	2,09	1,66%		
	(5,1) TOTAL VARIOS Y MISCLANEO				7,94	6,31%	
	36	Arriskutsuak / Peligrosos	Medikamentuak / Medicamentos	0,97	0,77%		
	37	Arriskutsuak / Peligrosos	Pilak / Pilas	0,00	0,00%		
	38	Arriskutsuak / Peligrosos	Oliak, pinturak, bernizak eta aerosolak / Aceites, pinturas, barnices y aerosoles	0,52	0,41%		
	39	Arriskutsuak / Peligrosos	Besteak (fluoreszenteak, merkurio lanparak,...) / Otros (fluorescentes, lámparas de mercurio,...)	0,06	0,05%		
	(5,2) GUZTIRA ARRISKUTSUAK / TOTAL PELIGROSOS				1,55	1,23%	
	40	AEH / RAEES	110/2015 EDko 2. kategoriarako etxetresna elektrikoak / Electrodomesticos categoria 2 RD 110/2015	0,00	0,00%		
	41	AEH / RAEES	110/2015 EDko 3,4,5,6,7,8,9 eta 10. kategoriko aparatu elektronikoak / Equipos y aparatos electrónicos cat. 3, 4, 5, 6, 7, 8, 9 y 10 RD 110/2015	0,23	0,18%		
	(5,3) GUZTIRA AEH / TOTAL RAEES				0,23	0,18%	
	42	Bestelakoak / Otros	Beste tamainari handikoak / Otros voluminosos	2,21	1,76%		
	(5,4) TOTAL VOLUMINOSOS				2,21	1,76%	
	43	Bestelakoak / Otros	Zatik ez organikoak, lurrak, zeramikak eta hariak / Finos inorganicos, tierras, cerámicas, piedras y petreos	4,81	3,82%		
(5,5) GUZTIRA INERTEAK / TOTAL INERTES				4,81	3,82%		
(5) = (5,1)+(5,2)+(5,3)+(5,4)+(5,5) GUZTIRA ERREFUSA / TOTAL RECHAZO				15,75	13,30%		
(1)+(2)+(3)+(4)+(5) GUZTIRA / TOTAL				125,79	100,00%		

DATU OROKORRAK / DATOS GENERALES							
KARAKTERIZAZIO PUNTUA / PUNTO DE CARACTERIZACIÓN							
KARAKTERIZATZAREN DUEN ENPRESA / EMPRESA CARACTERIZADORA							
ARDURADUNAREN IZENA / NOMBRE DEL RESPONSABLE							
GARBIGUNE ATOTXA ERREKA			DATA / FECHA	20/08/2016	ORDUA / HORA		
ASMATU S.L.P			SINADURA / FIRMA	HASIERA / INICIO	10:00		
EGOITZ INAZ ALKIZALETE				AMAIERA / FINAL	15:00		
IBILBIDEAREN EZAUGARRIAK / CARACTERÍSTICAS RUTA							
IBILBIDEAREN ID / ID RUTA			IZENA / NOMBRE RUTA		HIRIGUNEKOA 2		
MANKOMUNITATEA / MANCOMUNIDAD			OHARRA / COMENTARIO				
HERRIAK / MUNICIPIO/S			DIARTZUN				
KAMIOI/HONDAKINAREN EZAUGARRIAK / CARACTERÍSTICAS CAMION / RESIDUO							
LAGINAREN KODEA / CODIGO MUESTRA		KAMIOI MOTA / TIPO DE CAMION	MATRIKULA / MATRICULA	PISUA GORDINA / PESO BRUTO CAMION (Kg)	9340		
50		TRASERA	8837 GZY	TARA (Kg)	8800		
OHARRAK / OBSERVACIONES				HONDAKINAREN PISUA / PESO RESIDUO (Kg)	540		
				KUARTEKO KOPURUA / Nº DE CUARTOS	2 (135)		
KARAKTERIZAZIO MATRIZEA / MATRIZ DE CARACTERIZACIÓN							
TALDEA / GRUPO		Nº	AZPIALDEA / SUBGRUPO	MATERIALA / MATERIAL	PISUA / PESO (KG)	KOPURUA / CANTIDAD (%)	
MOB	MOB / MOC	1	Elikagai hondarrak / Restos de alimento	Xahuketa / Despilfarro	5,80	4,39%	
		2	Elikagai hondarrak / Restos de alimento	Ez xahuketa / No despilfarro	26,09	19,75%	
		3	Lorezaintza hondarrak / Restos de jardineria	Zuzkara / Leñoso	0,71	0,53%	
		4	Lorezaintza hondarrak / Restos de jardineria	Ez zuzkara / No leñoso	4,22	3,19%	
		5	Bestelakoak / Otros	Hondakin organikodun zelulosa xurgatzailea / Celulosa absorbente con restos orgánicos	8,01	6,06%	
		6	Bestelakoak / Otros	Beste materia organiko asimilagarriak (zerrautsa, kortxo,...) / Asimilables orgánicos (serrín, corcho,...)	3,78	2,86%	
	(1.1) GUZTIRA MOK / TOTAL MOC					48,61	36,79%
	JERRA / AMPOLLA	7	Ez ontziak / No envase	Tratatu / Tratado	0,65	0,49%	
		8	Ez ontziak / No envase	Tratatu gabekoak / Sin tratar	0,00	0,00%	
	(1.2) EGURRA GUZTIRA (Ez ontziak) / TOTAL MADERA (No envase)					0,65	0,49%
PAPEL / KARTON, BURBUJ / CARBON	9	Paper-kartoiak / Papel - Carton	Ez ontziak / No envase	3,64	2,75%		
	10	Paper-kartoiak / Papel - Carton	Ontziak / Envases	2,50	1,89%		
(1.3) GUZTIRA PAPER - KARTOIA / TOTAL PAPEL - CARTÓN					6,13	4,64%	
(1) = (1.1)+(1.2)+(1.3) GUZTIRA / TOTAL MOB					55,39	41,93%	
MATERIAL MIXTOA / MATERIAL MIXTO	11	Material mistoa / Material mixto	Pixoihai eta kongresak / Pañales y compresas	13,26	10,04%		
	12	Material mistoa / Material mixto	Larrua eta oihalak / Cuero y textiles	15,89	12,02%		
(2) TOTAL MATERIAL MIXTO					29,15	22,06%	
BEIRAZKO ONTZIAK / ENVASES VIDRIO	13	Beirazko ontziak / Envases vidrio	Beira gardena / Vidrio transparente	5,73	4,33%		
	14	Beirazko ontziak / Envases vidrio	Koloredun beira / Vidrio de color	0,19	0,14%		
(3) TOTAL ENVASES VIDRIO					5,91	4,47%	
ONTZI ARINAK / ENVASES LIGEROS	15	Plastiko ontziak / Envases plasticos	PET (primarioa, sekundarioa, tertziarioa) / PET (Primario, secundario y terciario)	3,10	2,34%		
	16	Plastiko ontziak / Envases plasticos	PEAD (primarioa, sekundarioa, tertziarioa) / PEAD (Primario, secundario y terciario)	0,30	0,23%		
	17	Plastiko ontziak / Envases plasticos	PVC (primarioa, sekundarioa, tertziarioa) / PVC (Primario, secundario y terciario)	0,00	0,00%		
	18	Plastiko ontziak / Envases plasticos	PP (primarioa, sekundarioa, tertziarioa) / PP (Primario, secundario y terciario)	1,53	1,16%		
	19	Plastiko ontziak / Envases plasticos	PS (primarioa, sekundarioa, tertziarioa) / PS (Primario, secundario y terciario)	0,72	0,55%		
	20	Plastiko ontziak / Envases plasticos	Bestelako plastikoak / Otros plasticos	0,94	0,71%		
	21	Plastiko ontziak / Envases plasticos	FILM poltsa ez dena / excepto bolsa camisa	0,81	0,61%		
	22	Plastiko ontziak / Envases plasticos	FILM poltsa / bolsa camisa	1,37	1,04%		
	23	Plastiko ontziak / Envases plasticos	Poliespaneko ontziak / Envases poliespan	0,25	0,19%		
	(4.1) GUZTIRA PLASTIKO ONTZIAK / TOTAL ENVASES PLASTICOS					9,02	6,82%
	24	Metalezko ontziak / Envases metalicos	Ontzi ferrikoak / Envases ferricos	2,08	1,58%		
	25	Metalezko ontziak / Envases metalicos	Ontzi ez ferrikoak / Envases no ferricos	0,18	0,13%		
	(4.2) GUZTIRA METALEZKO ONTZIAK / TOTAL ENVASES METALICOS					2,26	1,71%
	26	Ontzi konplexuak / Envases complejos	Brick	0,15	0,11%		
	27	Ontzi konplexuak / Envases complejos	Kafe kapsulak / Capsulas de café	4,08	3,09%		
28	Ontzi konplexuak / Envases complejos	Beste ontzi konplexuak / Otros envases complejos	2,39	1,81%			
(4.3) GUZTIRA ONTZI KONPLEXUAK / TOTAL ENVASES COMPLEJOS					6,62	5,01%	
29	Bestelako ontziak / Otros envases	Egurrezko ontziak / Envases de madera	0,00	0,00%			
30	Bestelako ontziak / Otros envases	Beste ontzi (zeramika,...) / Otros envases (cerámica,...)	0,93	0,71%			
(4.4) GUZTIRA BESTE ONTZIAK / TOTAL OTROS ENVASES					0,93	0,71%	
(4) = (4.1)+(4.2)+(4.3)+(4.4) GUZTIRA ONTZI ARINAK / TOTAL ENVASES LIGEROS					18,83	14,25%	
ERRERFUSA / RECHAZO	31	Era askotakoak eta nahasketak / Varios y miscelaneos	Zaborretako poltsa beltza / Bolsa de basura negra	3,05	2,31%		
	32	Era askotakoak eta nahasketak / Varios y miscelaneos	Ontzia ez den beira / Vidrio no envase	0,22	0,17%		
	33	Era askotakoak eta nahasketak / Varios y miscelaneos	Ontzia ez den plastiko / Plastico no envase	1,79	1,36%		
	34	Era askotakoak eta nahasketak / Varios y miscelaneos	Ontzia ez den metala (ferrikoa eta ez ferrikoa) / Metal no envase (ferrico y no ferrico)	4,66	3,52%		
	35	Era askotakoak eta nahasketak / Varios y miscelaneos	Besteak (kableak, kautxoak, gomak, RAE ez diren jostailuak, ontzia ez den poliespana,...) / Otros (cables, caucho, gomas, juguetes no RAE, poliespan no envases...)	1,72	1,30%		
	(5.1) TOTAL VARIOS Y MISCELANEOS					11,44	8,66%
	36	Arriskutsuak / Peligrosos	Medikamentuak / Medicamentos	0,34	0,26%		
	37	Arriskutsuak / Peligrosos	Pilak / Pilas	0,11	0,08%		
	38	Arriskutsuak / Peligrosos	Oliok, pinturak, berniak eta aerosolak / Aceites, pinturas, barnices y aerosoles	0,33	0,25%		
	39	Arriskutsuak / Peligrosos	Besteak (fluoreszenteak, merkurio lanparak,...) / Otros (fluorescentes, lámparas de mercurio,...)	0,20	0,15%		
	(5.2) GUZTIRA ARRISKUTSUAK / TOTAL PELIGROSOS					0,98	0,74%
	40	AEEH / RAEES	110/2015 EDKo 2. kategoriarako etxerresna elektrikoak / Electrodomesticos categoria 2 RD 110/2015	0,00	0,00%		
	41	AEEH / RAEES	110/2015 EDKo 3,4,5,6,7,8,9 eta 10. kategoriko aparatu elektronikoak / Equipos y aparatos electrónicos cat. 3, 4, 5, 6, 7, 8, 9 y 10 RD 110/2015	0,99	0,75%		
	(5.3) GUZTIRA AEEH / TOTAL RAEES					0,99	0,75%
	42	Bestelakoak / Otros	Beste tamaina handikoak / Otros voluminosos	4,73	3,58%		
(5.4) TOTAL VOLUMINOSOS					4,73	3,58%	
43	Bestelakoak / Otros	Zatik ez organikoak, lurrak, zeramikak eta harriak / Finos inorganicos, tierras, cerámica, piedras y petreos	4,71	3,57%			
(5.5) GUZTIRA INERTEAK / TOTAL INERTES					4,71	3,57%	
(5) = (5.1)+(5.2)+(5.3)+(5.4)+(5.5) GUZTIRA ERRERFUSA / TOTAL RECHAZO					22,84	17,29%	
(1)+(2)+(3)+(4)+(5) GUZTIRA / TOTAL					132,12	100,00%	

4.2. RESUMEN RESULTADOS GIPUZKOA

2018-11-29T09:30:01Z

ORGG210F7704-491D-CF61-8520-675ECD700000

			(2) TOTAL MATERIAL MIXTO	28,6 6%	18,55 %	6,82 %	12,01 %	5,15%	29,3 8%	11,1 8%	43,2 0%	9,59 %	34,2 2%	30,52 %	29,4 4%	16,7 6%	52,9 6%	19,1 5%	13,62 %	13,31 %	20,7 5%	31,6 1%	28,5 9%	24,6 3%	28,8 7%	33,4 5%	40,9 8%	30,1 0%	18,54 %	5,94 %	2,49 %	26,6 5%	3,49 %	3,80 %	17,2 4%	10,0 3%	15,2 7%	6,54 %	5,55 %	14,9 4%	13,4 3%	18,5 4%	17,6 0%	7,65 %	4,05 %	14,30 %	6,07 %	58,7 1%	6,30 %	5,86 %	9,80 %	33,7 1%	22,0 6%
BEIRAZKO ONTZIAK / ENVASES VIDRIO	13	Beirako ontziak / Vidrio Beira gardena / Vidrio transparente	2,10 %	2,98 %	1,22 %	0,35 %	2,53%	0,72 %	0,99 %	2,70 %	2,06 %	1,55 %	0,40%	2,93 %	1,62 %	2,65 %	0,26 %	2,42%	2,04%	1,55 %	1,71 %	1,44 %	1,66 %	4,49 %	0,93 %	0,79 %	0,53 %	2,66 %	4,47 %	2,35 %	5,71 %	1,93 %	2,46 %	6,11 %	4,84 %	3,18 %	5,05 %	2,43 %	1,78 %	3,79 %	2,67 %	2,59 %	4,65 %	1,48 %	4,42 %	5,26 %	3,43 %	2,89 %	3,37 %	3,20 %	2,63 %	4,33 %	
	14	Beirako ontziak / Vidrio Beirako ontziak / Vidrio de color	1,38 %	1,70 %	5,05 %	0,00 %	1,23%	0,33 %	3,14 %	0,00 %	1,10 %	0,07 %	1,08%	0,55 %	2,53 %	0,15 %	0,41 %	1,66%	3,51%	0,00 %	1,51 %	0,95 %	0,35 %	2,19 %	0,45 %	0,59 %	0,22 %	0,54 %	1,74 %	2,31 %	7,25 %	1,58 %	3,06 %	4,42 %	1,08 %	0,97 %	4,41 %	1,28 %	0,00 %	1,78 %	2,45 %	2,38 %	1,84 %	5,79 %	0,40 %	4,26 %	0,34 %	0,99 %	2,70 %	1,54 %	0,33 %	0,14 %	
	(3) TOTAL ENVASES VIDRIO			3,48 %	4,68 %	6,27 %	0,35 %	3,76%	1,05 %	4,13 %	2,70 %	3,17 %	1,62 %	1,48%	3,47 %	4,14 %	2,81 %	0,67 %	4,08%	5,54%	1,55 %	3,22 %	2,39 %	2,00 %	6,68 %	1,38 %	1,39 %	0,74 %	3,20 %	6,20 %	4,66 %	12,9 6%	3,51 %	5,52 %	10,5 3%	5,91 %	4,16 %	9,47 %	3,71 %	1,78 %	5,58 %	5,12 %	4,97 %	6,49 %	7,27 %	4,82 %	9,51 %	3,77 %	3,88 %	6,06 %	4,74 %	2,95 %	4,47 %
ONTZI ARINAK / ENVASES LIGEROS	15	Plastikozko ontziak / Envases plasticos PET (primarioa, sekundarioa, tertziarioa) / PET (Primario, secundario y terciario)	1,26 %	1,08 %	3,22 %	0,93 %	1,18%	3,69 %	1,35 %	1,02 %	1,93 %	0,85 %	0,68%	1,44 %	1,15 %	0,87 %	2,85 %	2,12%	2,83%	0,31 %	0,04 %	0,27 %	0,80 %	0,54 %	1,48 %	0,44 %	2,70 %	0,70 %	1,98 %	2,09 %	1,19 %	2,00 %	2,35 %	2,14 %	2,76 %	0,67 %	2,46 %	1,70 %	1,34 %	1,50 %	0,84 %	0,82 %	0,85 %	0,97 %	4,22 %	4,39 %	0,15 %	1,80 %	1,79 %	1,41 %	0,47 %	2,34 %	
	16	Plastikozko ontziak / Envases plasticos PEAD (primarioa, sekundarioa, tertziarioa) / PEAD (Primario, secundario y terciario)	0,45 %	2,52 %	0,30 %	0,08 %	1,08%	0,96 %	0,71 %	1,16 %	1,45 %	0,28 %	0,33%	0,48 %	0,32 %	0,10 %	1,11 %	0,55%	0,85%	0,54 %	0,02 %	0,52 %	0,11 %	0,29 %	0,60 %	0,33 %	1,26 %	0,33 %	0,51 %	0,85 %	1,08 %	0,64 %	0,70 %	2,10 %	1,04 %	0,76 %	0,96 %	1,91 %	0,72 %	0,51 %	0,68 %	0,66 %	0,49 %	0,05 %	0,45 %	0,84 %	0,16 %	0,54 %	0,48 %	0,83 %	0,37 %	0,23 %	
	17	Plastikozko ontziak / Envases plasticos PVC (primarioa, sekundarioa, tertziarioa) / PVC (Primario, secundario y terciario)	0,00 %	0,00 %	0,00 %	1,21 %	0,00%	0,13 %	0,04 %	0,00 %	0,14 %	0,00 %	0,00%	0,00%	0,00 %	0,00 %	0,00 %	0,00 %	0,00%	0,00%	0,00 %	0,00 %	0,00 %	0,00 %	0,00 %	0,00 %	0,00 %	0,00 %	0,00 %	0,00 %	0,16 %	0,00 %	0,00 %	0,00 %	0,00 %	0,00 %	0,00 %	0,00 %	0,30 %	0,00 %	0,00 %	0,00 %	0,00 %	0,00 %	0,00 %	0,00 %	0,00 %	0,00 %	0,00 %	0,00 %	0,04 %	0,00 %	
	18	Plastikozko ontziak / Envases plasticos PP (primarioa, sekundarioa, tertziarioa) / PP (Primario, secundario y terciario)	0,24 %	1,00 %	1,22 %	0,52 %	1,60%	0,63 %	0,51 %	1,04 %	0,81 %	0,55 %	0,91%	0,46 %	1,58 %	0,42 %	0,52 %	1,49%	0,77%	0,33 %	0,32 %	0,43 %	0,40 %	0,35 %	0,62 %	0,04 %	1,19 %	1,00 %	1,90 %	0,90 %	0,73 %	1,53 %	0,74 %	1,20 %	1,26 %	1,10 %	2,33 %	1,16 %	1,15 %	1,14 %	1,27 %	1,24 %	0,79 %	4,36 %	1,32 %	2,15 %	0,58 %	1,54 %	0,68 %	0,66 %	0,69 %	1,16 %	
	19	Plastikozko ontziak / Envases plasticos PS (primarioa, sekundarioa, tertziarioa) / PS (Primario, secundario y terciario)	0,60 %	1,58 %	0,64 %	1,03 %	1,57%	1,55 %	0,50 %	0,27 %	0,95 %	0,42 %	0,56%	0,30 %	1,23 %	0,28 %	0,64 %	1,48%	0,73%	0,09 %	0,42 %	0,54 %	0,37 %	0,12 %	0,50 %	0,29 %	0,71 %	0,18 %	0,47 %	0,51 %	0,62 %	0,58 %	0,31 %	0,31 %	0,84 %	0,79 %	0,77 %	0,50 %	0,43 %	0,35 %	0,42 %	0,41 %	0,54 %	4,15 %	0,80 %	0,91 %	0,13 %	0,41 %	0,60 %	0,96 %	0,45 %	0,55 %	
	20	Plastikozko ontziak / Envases plasticos Bestelako plastikoa / Otros plasticos	2,23 %	0,00 %	0,00 %	0,00 %	0,28%	0,17 %	0,45 %	2,32 %	0,97 %	0,19 %	0,79%	0,50 %	0,42 %	0,94 %	1,14 %	1,07%	1,09%	0,64 %	0,57 %	0,63 %	0,63 %	0,46 %	0,61 %	0,67 %	1,01 %	1,34 %	1,32 %	0,73 %	0,52 %	0,73 %	0,62 %	0,62 %	0,62 %	0,76 %	1,03 %	0,35 %	0,34 %	0,40 %	3,19 %	0,38 %	0,34 %	0,57 %	0,54 %	1,53 %	0,86 %	0,94 %	0,71 %				
	21	Plastikozko ontziak / Envases plasticos FILM poltsa ez dena / excepto bolsa camisa	0,44 %	0,45 %	0,18 %	0,23 %	0,70%	1,42 %	0,35 %	0,55 %	0,50 %	0,41 %	1,85%	0,94 %	0,65 %	0,38 %	0,59 %	0,24%	3,05%	5,09 %	0,64 %	0,24 %	0,47 %	0,27 %	0,70 %	1,52 %	0,46 %	0,94 %	0,37 %	0,31 %	0,63 %	0,25 %	0,38 %	0,39 %	0,51 %	0,15 %	0,45 %	0,12 %	0,68 %	0,35 %	0,43 %	0,42 %	0,55 %	0,03 %	0,66 %	0,88 %	0,21 %	0,30 %	0,18 %	0,45 %	0,55 %	0,61 %	
	22	Plastikozko ontziak / Envases plasticos FILM poltsa / bolsa camisa	1,48 %	1,37 %	0,55 %	0,48 %	1,83%	0,47 %	1,89 %	0,61 %	1,02 %	0,54 %	0,70%	0,37 %	1,20 %	1,50 %	1,20 %	1,01%	0,56%	0,49 %	0,35 %	0,77 %	1,02 %	1,17 %	0,97 %	1,12 %	1,48 %	0,62 %	0,93 %	0,71 %	0,70 %	1,30 %	0,66 %	1,50 %	0,85 %	1,28 %	1,35 %	0,53 %	1,43 %	0,69 %	0,87 %	0,85 %	0,37 %	0,15 %	0,62 %	1,09 %	0,88 %	0,52 %	1,17 %	0,92 %	0,84 %	1,04 %	
	23	Plastikozko ontziak / Envases plasticos Poliespaneko ontziak / Envases poliespan	0,03 %	1,25 %	0,32 %	0,00 %	0,00%	0,00 %	0,04 %	0,00 %	0,00 %	0,00 %	0,00%	0,00 %	0,00 %	0,00 %	0,00 %	0,00%	0,27%	0,00 %	0,00 %	0,08 %	0,18 %	1,97 %	0,00 %	0,00 %	0,00 %	0,02 %	0,39 %	0,00 %	0,22 %	0,00 %	0,00 %	0,00 %	0,00 %	0,19 %	0,00 %	0,01 %	0,00 %	0,00 %	0,00 %	0,97 %	0,00 %	0,00 %	0,00 %	0,00 %	0,00 %	0,13 %	0,19 %	0,20 %	0,00 %	0,23 %	0,19 %
	(4.1) GUZTIRA PLASTIKOZKO ONTZIAK / TOTAL ENVASES PLASTICOS			6,73 %	9,26 %	6,42 %	4,48 %	8,24%	9,02 %	5,84 %	6,97 %	7,77 %	3,24 %	5,81%	4,47 %	6,54 %	4,49 %	8,03 %	7,96%	10,14 %	7,49 %	2,38 %	3,47 %	3,99 %	5,18 %	5,47 %	4,41 %	8,82 %	5,13 %	7,87 %	6,10 %	5,84 %	7,02 %	5,77 %	9,08 %	7,98 %	5,24 %	9,01 %	6,55 %	6,81 %	6,55 %	4,87 %	4,73 %	4,00 %	12,90 %	8,44 %	10,61 %	2,82 %	5,84 %	6,64 %	6,08 %	4,58 %	6,82 %
	24	Metalezko ontziak / Envases metalicos Ontzi ferrikoak / Envases ferricos	4,92 %	1,58 %	2,38 %	2,92 %	2,41%	2,05 %	2,57 %	0,40 %	1,27 %	0,95 %	0,91%	1,48 %	1,19 %	1,13 %	0,59 %	1,97%	2,15%	0,77 %	0,55 %	1,31 %	1,78 %	0,74 %	1,65 %	1,02 %	1,69 %	2,21 %	1,41 %	1,73 %	2,26 %	1,12 %	2,78 %	1,14 %	2,52 %	3,76 %	2,78 %	4,46 %	0,85 %	1,65 %	1,27 %	1,24 %	3,97 %	3,30 %	1,44 %	2,12 %	0,44 %	0,85 %	2,12 %	0,90 %	1,01 %	1,58 %	
	25	Metalezko ontziak / Envases metalicos Ontzi ez ferrikoak / Envases no ferricos	0,17 %	2,85 %	0,05 %	1,95 %	0,42%	0,30 %	0,25 %	0,00 %	0,32 %	0,53 %	0,68%	0,94 %	0,12 %	0,07 %	0,25 %	0,15%	3,23%	0,10 %	0,09 %	0,29 %	0,14 %	0,57 %	0,52 %	0,31 %	0,19 %	0,25 %	0,68 %	0,17 %	0,22 %	0,32 %	0,45 %	0,16 %	0,28 %	0,29 %	0,95 %	0,22 %	0,46 %	0,84 %	0,09 %	0,09 %	0,50 %	0,98 %	0,69 %	0,98 %	0,21 %	0,52 %	0,49 %	0,49 %	0,09 %	0,13 %	
	(4.2) GUZTIRA METALEZKO ONTZIAK / TOTAL ENVASES METALICOS			5,10 %	4,42 %	2,43 %	4,87 %	2,83%	2,34 %	2,83 %	0,40 %	1,59 %	1,48 %	1,58%	2,42 %	1,31 %	1,20 %	0,84 %	2,12%	5,38%	0,86 %	0,64 %	1,60 %	1,92 %	1,31 %	2,17 %	1,34 %	1,89 %	2,45 %	2,09 %	1,90 %	2,47 %	1,44 %	3,23 %	1,29 %	2,79 %	4,05 %	3,73 %	4,68 %	1,31 %	2,49 %	1,36 %	1,32 %	4,47 %	4,28 %	2,13 %	3,11 %	0,66 %	1,36 %	2,60 %	1,39 %	1,10 %	1,71 %
26	Ontzi konplexuak / Envases complejos Brick	1,01 %	1,43 %	0,67 %	0,38 %	1,43%	0,94 %	0,23 %	0,36 %	0,80 %	0,70 %	1,48%	0,37 %	1,53 %	0,56 %	0,63 %	1,36%	0,65%	0,16 %	0,36 %	0,40 %	0,54 %	0,69 %	1,92 %	0,44 %	1,12 %	1,24 %	1,56 %	1,24 %	1,29 %	1,14 %	0,46 %	1,21 %	1,57 %	1,39 %	0,97 %	0,69 %	0,87 %	0,17 %	1,04 %	1,02 %	1,21 %	0,15 %	0,84 %	1,12 %	0,08 %	0,65 %	1,69 %	1,14 %	0,34 %	0,11 %		
27	Ontzi konplexuak / Envases complejos Kafe kapsulak / Capsulas de café	0,19 %	0,02 %																																																		

4	1	AEEH / RAEES	110/2015 EDko 3,4,5,6,7,8,9 eta 10. kategoriko aparatu elektronikokoak / Equipos y aparatos electrónicos cat. 3, 4, 5, 6, 7, 8, 9 y 10 RD 110/2015)	0,08 %	0,01 %	1,62 %	0,00 %	0,24%	0,21 %	1,30 %	1,04 %	1,39 %	3,11 %	1,67%	2,33 %	1,05 %	1,56 %	1,59 %	0,06%	0,54%	0,00 %	1,81 %	0,00 %	0,00 %	0,58 %	0,71 %	1,38 %	0,38 %	0,00 %	0,00 %	0,26 %	0,00 %	0,72 %	0,00 %	0,00 %	0,85 %	0,14 %	0,00 %	0,00 %	1,19 %	0,00 %	0,00 %	0,00 %	2,86 %	0,00 %	0,68 %	0,00 %	0,02 %	0,00 %	2,55 %	0,88 %	0,18 %	0,75 %			
(5,3) GUZTIRA AEEH / TOTAL RAEES				0,08 %	0,01 %	1,62 %	0,00 %	0,24%	0,21 %	1,30 %	1,04 %	1,39 %	3,11 %	1,67%	2,33 %	1,05 %	1,56 %	1,59 %	0,06%	0,54%	1,74 %	1,81 %	0,14 %	0,21 %	0,58 %	0,71 %	1,38 %	0,38 %	1,09 %	0,00 %	0,26 %	0,00 %	0,72 %	0,01 %	0,11 %	0,85 %	0,42 %	0,11 %	0,01 %	1,19 %	0,00 %	0,20 %	0,20 %	2,86 %	0,04 %	1,03 %	0,19 %	0,31 %	0,89 %	2,55 %	1,11 %	0,18 %	0,75 %			
4	2	Bestelako ak / Otros	Beste tamaina handikoak / Otros voluminosos	0,00 %	0,00 %	0,00 %	0,00 %	2,49%	0,00 %	1,75 %	0,38 %	1,46 %	0,00 %	0,50%	1,62 %	0,54 %	0,00 %	1,83 %	4,92%	10,19 %	1,13 %	1,62 %	1,35 %	1,57 %	0,79 %	1,23 %	0,00 %	1,11 %	0,68 %	4,45 %	1,42 %	0,00 %	0,00 %	0,75 %	2,12 %	2,00 %	0,00 %	0,93 %	0,50 %	0,00 %	0,11 %	4,84 %	4,70 %	0,00 %	0,00 %	1,58 %	5,49 %	0,09 %	0,00 %	0,00 %	8,08 %	1,76 %	3,58 %			
(5,4) TOTAL VOLUMINOSOS				0,00 %	0,00 %	0,00 %	0,00 %	2,49%	0,00 %	1,75 %	0,38 %	1,46 %	0,00 %	0,50%	1,62 %	0,54 %	0,00 %	1,83 %	4,92%	10,19 %	1,13 %	1,62 %	1,35 %	1,57 %	0,79 %	1,23 %	0,00 %	1,11 %	0,68 %	4,45 %	1,42 %	0,00 %	0,00 %	0,75 %	2,12 %	2,00 %	0,00 %	0,93 %	0,50 %	0,00 %	0,11 %	4,84 %	4,70 %	0,00 %	0,00 %	1,58 %	5,49 %	0,09 %	0,00 %	0,00 %	8,08 %	1,76 %	3,58 %			
4	3	Bestelako ak / Otros	Zatiki ez organikoak, lurrak, zeramikak eta harriak / Finos inorgánicos, tierras, cerámica, piedras y petreos	0,00 %	2,71 %	0,00 %	2,87 %	0,00%	2,70 %	0,89 %	3,07 %	3,75 %	0,82 %	6,32%	0,28 %	2,72 %	6,80 %	3,58 %	9,10%	0,78%	2,13 %	20,71 %	1,46 %	15,08 %	5,94 %	13,13 %	0,51 %	3,14 %	1,06 %	5,09 %	0,23 %	0,62 %	17,13 %	0,35 %	1,61 %	4,38 %	2,23 %	0,71 %	0,38 %	0,41 %	20,32 %	0,91 %	0,89 %	1,62 %	0,09 %	1,53 %	0,40 %	13,64 %	9,47 %	0,62 %	1,99 %	3,82 %	3,57 %			
(5,5) GUZTIRA INERTEAK / TOTAL INERTES				0,00 %	2,71 %	0,00 %	2,87 %	0,00%	2,70 %	0,89 %	3,07 %	3,75 %	0,82 %	6,32%	0,28 %	2,72 %	6,80 %	3,58 %	9,10%	0,78%	2,13 %	20,71 %	1,46 %	15,08 %	5,94 %	13,13 %	0,51 %	3,14 %	1,06 %	5,09 %	0,23 %	0,62 %	17,13 %	0,35 %	1,61 %	4,38 %	2,23 %	0,71 %	0,38 %	0,41 %	20,32 %	0,91 %	0,89 %	1,62 %	0,09 %	1,53 %	0,40 %	13,64 %	9,47 %	0,62 %	1,99 %	3,82 %	3,57 %			
(5)=(5,1)+(5,2)+(5,3)+(5,4)+(5,5) GUZTIRA EREFUSA / TOTAL RECHAZO				5,59 %	12,71 %	10,01 %	24,42 %	15,75%	15,04 %	12,69 %	14,65 %	17,80 %	10,85 %	17,85 %	16,79 %	9,77 %	15,57 %	24,04 %	29,18 %	25,96 %	15,16 %	34,55 %	10,66 %	24,81 %	15,73 %	24,29 %	12,62 %	11,34 %	13,55 %	16,54 %	9,57 %	7,45 %	21,68 %	5,57 %	8,96 %	13,21 %	9,15 %	14,57 %	7,09 %	8,41 %	28,87 %	9,66 %	9,38 %	13,31 %	6,90 %	15,50 %	14,13 %	18,65 %	16,23 %	7,23 %	17,72 %	13,30 %	17,29 %			
(1)+(2)+(3)+(4)+(5) GUZTIRA / TOTAL				100,00 %	100,00 %	100,00 %	100,00 %	100,00 %	100,00 %	100,00 %	100,00 %	100,00 %	100,00 %	100,00 %	100,00 %	100,00 %	100,00 %	100,00 %	100,00 %	100,00 %	100,00 %	100,00 %	100,00 %	100,00 %	100,00 %	100,00 %	100,00 %	100,00 %	100,00 %	100,00 %	100,00 %	100,00 %	100,00 %	100,00 %	100,00 %	100,00 %	100,00 %	100,00 %	100,00 %	100,00 %	100,00 %	100,00 %	100,00 %	100,00 %	100,00 %	100,00 %	100,00 %	100,00 %	100,00 %	100,00 %	100,00 %	100,00 %	100,00 %	100,00 %	100,00 %	100,00 %

4.3. RESUMEN RESULTADOS POR MANCOMUNIDAD

2018-11-29T09:30:01Z

ORGG210F7704-491D-CF61-8520-675ECD700000

4.3.1. Txingudi

			CODIGO PUEBLO/S SISTEMA						
			42	43	44	46	47		
			TXU02 IRUN/HONDA CONT. PERS.	TXU017 IRUN/HONDA CONT. PERS.	TXU005 IRUN/HONDA CONT. PERS.	TXU010 IRUN/HONDA CONT. PERS.	TXU011 IRUN/HONDA CONT. PERS.		
TALDEA/GRUPO	Nº	AZPITALDEA / SUBGRUPO	MATERIA / MATERIAL	KOPURUA / CANTIDAD (%)	KOPURUA / CANTIDAD (%)	KOPURUA / CANTIDAD (%)	KOPURUA / CANTIDAD (%)	KOPURUA / CANTIDAD (%)	
MOB	MOK / MOC	1	Elikagai hondarrak / Restos de alimento	Xahuketa / Despilfarro	0,92%	2,33%	2,80%	3,21%	6,37%
		2	Elikagai hondarrak / Restos de alimento	Ez xahuketa / No despijarro	24,29%	30,69%	40,76%	27,18%	44,46%
		3	Lorezaintza hondarrak / Restos de jardineria	Zuzkara / Leñoso	0,00%	0,00%	0,00%	1,46%	0,00%
		4	Lorezaintza hondarrak / Restos de jardineria	Ez zuzkara / No leñoso	0,00%	0,08%	0,00%	6,59%	0,00%
		5	Bestelakoak / Otros	Hondakin organikodun zelulosa xurgatzailea / Celulosa absorbente con restos orgánicos	16,45%	3,17%	3,61%	6,42%	6,77%
		6	Bestelakoak / Otros	Beste materia organiko asimilagarriak (zerrautsa, kortxo,...) / Asimilables orgánicos (serrín, corcho,...)	5,02%	1,00%	0,39%	3,66%	1,83%
	(1,1) GUZTIRA MOK / TOTAL MOC				46,69%	37,27%	47,57%	48,53%	59,43%
	EGURRA / MADERA	7	Ez ontziak / No envase	Tratatua / Tratado	0,00%	1,97%	0,33%	0,28%	0,03%
		8	Ez ontziak / No envase	Tratatu gabekoak / Sin tratar	1,36%	0,11%	0,00%	0,00%	0,00%
	(1,2) EGURRA GUZTIRA (Ez ontziak) / TOTAL MADERA (No envase)				1,36%	2,08%	0,33%	0,28%	0,03%
PAPER - KARTOIA / PAPEL - CARTÓN	9	Paper-kartoa / Papel - Carton	Ez ontziak / No envase	8,07%	9,81%	1,64%	5,91%	5,44%	
	10	Paper-kartoa / Papel - Carton	Ontziak / Envases	4,19%	3,24%	4,90%	2,70%	3,12%	
(1,3) GUZTIRA PAPER - KARTOIA / TOTAL PAPEL - CARTÓN				12,26%	13,04%	6,54%	8,61%	8,56%	
(1) = (1,1)+(1,2)+(1,3) GUZTIRA/TOTAL MOB				60,31%	52,39%	54,44%	57,42%	68,02%	
MATERIAL MISTOA / MATERIAL MIXTO	11	Material mistoa / Material mixto	Pixoihal eta konpresak / Pañales y compresas	2,32%	3,20%	1,91%	4,20%	2,96%	
	12	Material mistoa / Material mixto	Larrua eta oihalak / Cuero y textiles	1,73%	11,10%	4,16%	2,11%	2,90%	
(2) TOTAL MATERIAL MIXTO				4,05%	14,30%	6,07%	6,30%	5,86%	
BEIRAZKO ONTZIAK / ENVASES VIDRIO	13	Beirazko ontziak / Envases vidrio	Beira gardena / Vidrio transparente	1,48%	4,42%	5,26%	2,89%	3,37%	
	14	Beirazko ontziak / Envases vidrio	Koloredun beira / Vidrio de color	5,79%	0,40%	4,26%	0,99%	2,70%	
(3) TOTAL ENVASES VIDRIO				7,27%	4,82%	9,51%	3,88%	6,06%	
ONTZI ARINAK / ENVASES LIGEROS	15	Plastikozko ontziak / Envases plasticos	PET (primario, sekundario, tertziario) / PET (Primario, secundario y terciario)	0,97%	4,22%	4,39%	1,80%	1,79%	
	16	Plastikozko ontziak / Envases plasticos	PEAD (primario, sekundario, tertziario) / PEAD (Primario, secundario y terciario)	0,05%	0,45%	0,84%	0,54%	0,48%	
	17	Plastikozko ontziak / Envases plasticos	PVC (primario, sekundario, tertziario) / PVC (Primario, secundario y terciario)	0,00%	0,00%	0,00%	0,00%	0,00%	
	18	Plastikozko ontziak / Envases plasticos	PP (primario, sekundario, tertziario) / PP (Primario, secundario y terciario)	4,36%	1,32%	2,15%	1,54%	0,68%	
	19	Plastikozko ontziak / Envases plasticos	PS (primario, sekundario, tertziario) / PS (Primario, secundario y terciario)	4,15%	0,80%	0,91%	0,41%	0,60%	
	20	Plastikozko ontziak / Envases plasticos	Bestelako plastikozko / Otros plasticos	3,19%	0,38%	0,34%	0,54%	1,53%	
	21	Plastikozko ontziak / Envases plasticos	FILM poltsa ez dena / excepto bolsa camisa	0,03%	0,66%	0,88%	0,30%	0,18%	
	22	Plastikozko ontziak / Envases plasticos	FILM poltsa / bolsa camisa	0,15%	0,62%	1,09%	0,52%	1,17%	
	23	Plastikozko ontziak / Envases plasticos	Polispanezko ontziak / Envases poliespan	0,00%	0,00%	0,00%	0,19%	0,20%	
	(4,1) GUZTIRA PLASTIKOZKO ONTZIAK / TOTAL ENVASES PLASTICOS				12,90%	8,44%	10,61%	5,84%	6,64%
	24	Metalezko ontziak / Envases metalicos	Ontzi ferrikoak / Envases ferricos	3,30%	1,44%	2,12%	0,85%	2,12%	
	25	Metalezko ontziak / Envases metalicos	Ontzi ez ferrikoak / Envases no ferricos	0,98%	0,69%	0,98%	0,52%	0,49%	
	(4,2) GUZTIRA METALEZKO ONTZIAK / TOTAL ENVASES METALICOS				4,28%	2,13%	3,11%	1,36%	2,60%
	26	Ontzi konplexuak / Envases complejos	Brick	0,15%	0,84%	1,12%	0,65%	1,69%	
27	Ontzi konplexuak / Envases complejos	Kafe kapsulak / Capsulas de café	0,18%	0,60%	0,39%	0,29%	0,29%		
28	Ontzi konplexuak / Envases complejos	Beste ontzi konplexuak / Otros envases complejos	0,13%	0,27%	0,19%	0,08%	0,17%		
(4,3) GUZTIRA ONTZI KONPLEXUAK / TOTAL ENVASES COMPLEJOS				0,46%	1,71%	1,70%	1,62%	2,15%	
29	Bestelako ontziak / Otros envases	Egurrezko ontziak / Envases de madera	3,83%	0,41%	0,42%	7,35%	1,43%		
30	Bestelako ontziak / Otros envases	Beste ontziak (zeramika,...) / Otros envases (cerámica,...)	0,00%	0,30%	0,00%	0,00%	0,00%		
(4,4) GUZTIRA BESTE ONTZIAK / TOTAL OTROS ENVASES				3,83%	0,72%	0,42%	7,35%	1,43%	
(4)=(4,1)+(4,2)+(4,3)+(4,4) GUZTIRA ONTZI ARINAK / TOTAL ENVASES LIGEROS				21,47%	12,99%	15,84%	16,17%	12,83%	
ERREFUSA / RECHAZO	31	Era askotakoak eta nahasketak / Varios y miscelaneos	Zaborretako poltsa beltza / Bolsa de basura negra	2,71%	1,05%	2,01%	0,79%	0,79%	
	32	Era askotakoak eta nahasketak / Varios y miscelaneos	Ontzia ez den beira / Vidrio no envase	0,28%	0,11%	0,38%	0,08%	0,18%	
	33	Era askotakoak eta nahasketak / Varios y miscelaneos	Ontzia ez den plastikoa / Plastico no envase	2,45%	2,52%	1,04%	0,95%	1,08%	
	34	Era askotakoak eta nahasketak / Varios y miscelaneos	Ontzia ez den metala (ferrikoa eta ez ferrikoa) / Metal no envase (ferrico y no ferrico)	0,94%	1,16%	0,40%	3,60%	0,85%	
	35	Era askotakoak eta nahasketak / Varios y miscelaneos	Besteak (kableak, kautxoak, gomak, RAE ez diren jostailuak, ontzia ez den polispana,...) / Otros (cables, caucho, gomas, juguetes no RAE, poliespan no envases...)	0,37%	2,44%	3,57%	0,06%	0,27%	
	(5,1) TOTAL VARIOS Y MISCELANEOS				6,75%	7,27%	7,41%	5,48%	3,17%
	36	Arriskutsuak / Peligrosos	Medikamentuak / Medicamentos	0,01%	0,17%	0,03%	0,12%	0,07%	
	37	Arriskutsuak / Peligrosos	Pilak / Pilas	0,00%	0,08%	0,00%	0,00%	0,16%	
	38	Arriskutsuak / Peligrosos	Oloak, pinturak, bernizak eta aerosolak / Aceites, pinturas, barnices y aerosoles	0,00%	3,79%	0,60%	0,26%	0,56%	
	39	Arriskutsuak / Peligrosos	Besteak (fluoreszenteak, merkurio lanparak,...) / Otros (fluorescentes, lámparas de mercurio,...)	0,00%	0,06%	0,00%	0,00%	0,09%	
	(5,2) GUZTIRA ARRISKUTSUAK / TOTAL PELIGROSOS				0,01%	4,10%	0,63%	0,39%	0,89%
	40	AEEH / RAEs	110/2015 EDko 2. kategoriako etxetresna elektrikoak / Electrodomésticos categoría 2 RD 110/2015	0,04%	0,34%	0,19%	0,89%	0,00%	
	41	AEEH / RAEs	110/2015 EDko 3,4,5,6,7,8,9 eta 10. kategoriako aparatu elektronikoak / Equipos y aparatos electrónicos cat. 3, 4, 5, 6, 7, 8, 9 y 10 RD 110/2015	0,00%	0,68%	0,00%	0,00%	2,55%	
	(5,3) GUZTIRA AEEH / TOTAL RAEs				0,04%	1,03%	0,19%	0,89%	2,55%
42	Bestelakoak / Otros	Beste tamaina handikoak / Otros voluminosos	0,00%	1,58%	5,49%	0,00%	0,00%		
(5,4) TOTAL VOLUMINOSOS				0,00%	1,58%	5,49%	0,00%	0,00%	
43	Bestelakoak / Otros	Zatiki ez organikoak, lurrak, zeramikak eta harriak / Finos inorgánicos, tierras, cerámica, piedras y petreos	0,09%	1,53%	0,40%	9,47%	0,62%		
(5,5) GUZTIRA INERTEAK / TOTAL INERTES				0,09%	1,53%	0,40%	9,47%	0,62%	
(5)=(5,1)+(5,2)+(5,3)+(5,4)+(5,5) GUZTIRA ERREFUSA / TOTAL RECHAZO				6,90%	15,50%	14,13%	16,23%	7,23%	
(1)+(2)+(3)+(4)+(5) GUZTIRA / TOTAL				100,00%	100,00%	100,00%	100,00%	100,00%	

2018-11-29T09:30:01Z

ORG210F7704-491D-CF61-8520-675ECD70000

4.3.3. Urola Kosta

				CODIGO PUEBLO/S SISTEMA		1	40	41
						UKM014 ZUMAIA CONT. PERS.	UKM009 ORIO CONT. PERS.	UKM012 ZARAUZ CONT. PERS.
TALDEA/GRUPO	Nº	AZPITALDEA / SUBGRUPO	MATERIALA / MATERIAL	KOPURUA / CANTIDAD (%)	KOPURUA / CANTIDAD (%)	KOPURUA / CANTIDAD (%)		
MOB	MOK / MOC	1	Elikagai hondarrak / Restos de alimento	Xahuketa / Despilfarro	0,79%	0,90%	4,70%	
		2	Elikagai hondarrak / Restos de alimento	Ez xahuketa / No despilfarro	25,55%	26,12%	44,31%	
		3	Lorezaintza hondarrak / Restos de jardineria	Zuzkara / Leñoso	0,00%	4,72%	0,00%	
		4	Lorezaintza hondarrak / Restos de jardineria	Ez zuzkara / No leñoso	3,35%	2,48%	0,09%	
		5	Bestelakoak / Otros	Hondakin organikodun zelulosa xurgatzailea / Celulosa absorbente con restos orgánicos	2,00%	1,37%	6,32%	
		6	Bestelakoak / Otros	Beste materia organiko asimilagarriak (zerrautsa, kortxo, ...) / Asimilables orgánicos (serrín, corcho, ...)	6,54%	0,96%	0,12%	
					(1,1) GUZTIRA MOK / TOTAL MOC	38,23%	36,55%	55,55%
	EGURRA / MADERA	7	Ez ontziak / No envase	Tratatu / Tratado	0,00%	7,69%	0,00%	
		8	Ez ontziak / No envase	Tratatu gabekoa / Sin tratar	2,71%	0,85%	0,00%	
					(1,2) EGURRA GUZTIRA (Ez ontziak) / TOTAL MADERA (No envase)	2,71%	8,54%	0,00%
PAPER - KARTOIA / PAPEL - CARTÓN	9	Paper-kartoa / Papel - Carton	Ez ontziak / No envase	8,29%	10,59%	2,46%		
	10	Paper-kartoa / Papel - Carton	Ontziak / Envases	0,00%	2,64%	3,91%		
				(1,3) GUZTIRA PAPER - KARTOIA / TOTAL PAPEL - CARTÓN	8,29%	13,23%	6,38%	
				(1) = (1,1)+(1,2)+(1,3) GUZTIRA / TOTAL MOB	49,23%	58,32%	61,92%	
MATERIAL MISTOA / MATERIAL MIXTO	11	Material mistoa / Material mixto	Pixoihal eta konpresak / Pañales y compresas	24,44%	7,09%	3,55%		
	12	Material mistoa / Material mixto	Larrua eta oihalak / Cuero y textiles	4,22%	10,51%	4,10%		
				(2) TOTAL MATERIAL MIXTO	28,66%	17,60%	7,65%	
BEIRAZKO ONTZIAK / ENVASES VIDRIO	13	Beirazko ontziak / Envases vidrio	Beira gardena / Vidrio transparente	2,10%	2,59%	4,65%		
	14	Beirazko ontziak / Envases vidrio	Koloredun beira / Vidrio de color	1,38%	2,38%	1,84%		
				(3) TOTAL ENVASES VIDRIO	3,48%	4,97%	6,49%	
ONTZI ARINAK / ENVASES LIGEROS	15	Plastikozko ontziak / Envases plasticos	PET (primarioa, sekundarioa, tertziarioa) / PET (Primario, secundario y terciario)	1,26%	0,82%	0,85%		
	16	Plastikozko ontziak / Envases plasticos	PEAD (primarioa, sekundarioa, tertziarioa) / PEAD (Primario, secundario y terciario)	0,45%	0,66%	0,49%		
	17	Plastikozko ontziak / Envases plasticos	PVC (primarioa, sekundarioa, tertziarioa) / PVC (Primario, secundario y terciario)	0,00%	0,00%	0,00%		
	18	Plastikozko ontziak / Envases plasticos	PP (primarioa, sekundarioa, tertziarioa) / PP (Primario, secundario y terciario)	0,24%	1,24%	0,79%		
	19	Plastikozko ontziak / Envases plasticos	PS (primarioa, sekundarioa, tertziarioa) / PS (Primario, secundario y terciario)	0,60%	0,41%	0,54%		
	20	Plastikozko ontziak / Envases plasticos	Bestelako plastikozko ontziak / Otros plásticos	2,23%	0,34%	0,40%		
	21	Plastikozko ontziak / Envases plasticos	FILM poltsa ez dena / excepto bolsa camisa	0,44%	0,42%	0,55%		
	22	Plastikozko ontziak / Envases plasticos	FILM poltsa / bolsa camisa	1,48%	0,85%	0,37%		
	23	Plastikozko ontziak / Envases plasticos	Poliespaneko ontziak / Envases poliespan	0,03%	0,00%	0,00%		
					(4,1) GUZTIRA PLASTIKOZKO ONTZIAK / TOTAL ENVASES PLASTICOS	6,73%	4,73%	4,00%
	24	Metalezko ontziak / Envases metalicos	Ontzi ferrikoak / Envases ferricos	4,92%	1,24%	3,97%		
	25	Metalezko ontziak / Envases metalicos	Ontzi ez ferrikoak / Envases no ferricos	0,17%	0,09%	0,50%		
					(4,2) GUZTIRA METALEZKO ONTZIAK / TOTAL ENVASES METALICOS	5,10%	1,32%	4,47%
	26	Ontzi konplexuak / Envases complejos	Brick	1,01%	1,02%	1,21%		
27	Ontzi konplexuak / Envases complejos	Kafe kapsulak / Capsulas de café	0,19%	0,40%	0,67%			
28	Ontzi konplexuak / Envases complejos	Beste ontzi konplexuak / Otros envases complejos	0,00%	0,34%	0,04%			
				(4,3) GUZTIRA ONTZI KONPLEXUAK / TOTAL ENVASES COMPLEJOS	1,20%	1,75%	1,92%	
29	Bestelako ontziak / Otros envases	Egurrezko ontziak / Envases de madera	0,00%	0,00%	0,00%			
30	Bestelako ontziak / Otros envases	Beste ontziak (zeramika, ...) / Otros envases (cerámica, ...)	0,00%	1,92%	0,23%			
				(4,4) GUZTIRA BESTE ONTZIAK / TOTAL OTROS ENVASES	0,00%	1,92%	0,23%	
				(4)=(4,1)+(4,2)+(4,3)+(4,4) GUZTIRA ONTZI ARINAK / TOTAL ENVASES LIGEROS	13,03%	9,72%	10,63%	
ERREFUSA / RECHAZO	31	Era askotakoak eta nahasketak / Varios y miscelaneos	Zaborretako poltsa beltza / Bolsa de basura negra	1,47%	1,44%	2,72%		
	32	Era askotakoak eta nahasketak / Varios y miscelaneos	Ontzia ez den beira / Vidrio no envase	0,00%	0,10%	0,16%		
	33	Era askotakoak eta nahasketak / Varios y miscelaneos	Ontzia ez den plastikoa / Plastico no envase	3,12%	0,86%	4,84%		
	34	Era askotakoak eta nahasketak / Varios y miscelaneos	Ontzia ez den metala (ferrikoa eta ez ferrikoa) / Metal no envase (ferrico y no ferrico)	0,21%	0,75%	0,76%		
	35	Era askotakoak eta nahasketak / Varios y miscelaneos	Besteak (kableak, kautxoak, gomak, RAE ez diren jostailuak, ontzia ez den poliespana, ...) / Otros (cables, caucho, gomas, juguetes no RAE, poliespan no envases, ...)	0,65%	0,14%	0,08%		
					(5,1) TOTAL VARIOS Y MISCELANEOS	5,45%	3,29%	8,54%
	36	Arriskutsuak / Peligrosos	Medikamentuak / Medicamentos	0,02%	0,11%	0,03%		
	37	Arriskutsuak / Peligrosos	Pilak / Pilas	0,05%	0,00%	0,00%		
	38	Arriskutsuak / Peligrosos	Olioak, pinturak, bernizak eta aerosolak / Aceites, pinturas, barnices y aerosoles	0,00%	0,20%	0,26%		
	39	Arriskutsuak / Peligrosos	Besteak (fluoreszenteak, merkurio lanparak, ...) / Otros (fluorescentes, lámparas de mercurio, ...)	0,00%	0,00%	0,00%		
					(5,2) GUZTIRA ARRISKUTSUAK / TOTAL PELIGROSOS	0,07%	0,31%	0,28%
	40	AEH / RAEs	110/2015 EDko 2. kategoriako etxetresna elektrikoak / Electrodomésticos categoría 2 RD 110/2015	0,00%	0,20%	0,00%		
	41	AEH / RAEs	110/2015 EDko 3,4,5,6,7,8,9 eta 10. kategoriko aparatu elektronikoak / Equipos y aparatos electrónicos cat. 3, 4, 5, 6, 7, 8, 9 y 10 RD 110/2015	0,08%	0,00%	2,86%		
					(5,3) GUZTIRA AEH / TOTAL RAEs	0,08%	0,20%	2,86%
42	Bestelakoak / Otros	Beste tamaina handikoak / Otros voluminosos	0,00%	4,70%	0,00%			
				(5,4) TOTAL VOLUMINOSOS	0,00%	4,70%	0,00%	
43	Bestelakoak / Otros	Zatiki ez organikoak, lurrak, zeramikak eta harriak / Finos inorgánicos, tierras, cerámica, piedras y petreos	0,00%	0,89%	1,62%			
				(5,5) GUZTIRA INERTEAK / TOTAL INERTES	0,00%	0,89%	1,62%	
				(5)=(5,1)+(5,2)+(5,3)+(5,4)+(5,5) GUZTIRA ERREFUSA / TOTAL RECHAZO	5,59%	9,38%	13,31%	
				(1)+(2)+(3)+(4)+(5) GUZTIRA / TOTAL	100,00%	100,00%	100,00%	

2018-11-29T09:30:01Z

ORG210F7704-491D-CF61-8520-675ECD70000

4.3.4. Tolosaldea

				CODIGO PUEBLO/S SISTEMA		7	9	13
						TOLU005 ANDOAIN 4 CONT.	TOLU002 VILLABONA PAP	TOLU005 ANDOAIN 4 CONT.
TALDEA/GRUPO	Nº	AZPITALDEA / SUBGRUPO	MATERIALA / MATERIAL	KOPURUA / CANTIDAD (%)	KOPURUA / CANTIDAD (%)	KOPURUA / CANTIDAD (%)		
MOB	MOK / MOC	1	Elikagai hondarrak / Restos de alimento	Xahuketa / Despilfarro	3,13%	5,78%	0,86%	
		2	Elikagai hondarrak / Restos de alimento	Ez xahuketa / No despilfarro	35,45%	26,69%	32,14%	
		3	Lorezaintza hondarrak / Restos de jardineria	Zuzkara / Leñoso	0,24%	4,09%	0,00%	
		4	Lorezaintza hondarrak / Restos de jardineria	Ez zuzkara / No leñoso	0,00%	0,00%	0,00%	
		5	Bestelakoak / Otros	Hondakin organikodun zelulosa xurgatzailea / Celulosa absorbente con restos orgánicos	5,29%	4,32%	3,41%	
		6	Bestelakoak / Otros	Beste materia organiko asimilagarriak (zerrautsa, kortxo, ...) / Asimilables orgánicos (serrín, corcho, ...)	7,63%	9,79%	15,51%	
					(1,1) GUZTIRA MOK / TOTAL MOC	51,74%	50,67%	51,92%
	EGURRA / MADERA	7	Ez ontziak / No envase	Tratatu / Tratado	0,12%	0,85%	1,54%	
		8	Ez ontziak / No envase	Tratatu gabekoa / Sin tratar	0,08%	0,00%	0,00%	
					(1,2) EGURRA GUZTIRA (Ez ontziak) / TOTAL MADERA (No envase)	0,19%	0,85%	1,54%
PAPER - KARTOIA / PAPEL - CARTÓN	9	Paper-kartoa / Papel - Carton	Ez ontziak / No envase	6,03%	5,11%	3,88%		
	10	Paper-kartoa / Papel - Carton	Ontziak / Envases	3,57%	1,82%	2,39%		
				(1,3) GUZTIRA PAPER - KARTOIA / TOTAL PAPEL - CARTÓN	9,60%	6,93%	6,27%	
				(1) = (1,1)+(1,2)+(1,3) GUZTIRA / TOTAL MOB	61,54%	58,45%	59,72%	
MATERIAL MISTOA / MATERIAL MIXTO	11	Material mistoa / Material mixto	Pixoihal eta konpresak / Pañales y compresas	2,20%	3,36%	7,99%		
	12	Material mistoa / Material mixto	Larrua eta oihalak / Cuero y textiles	8,98%	6,23%	8,76%		
				(2) TOTAL MATERIAL MIXTO	11,18%	9,59%	16,76%	
BEIRAZKO ONTZIAK / ENVASES VIDRIO	13	Beirako ontziak / Envases vidrio	Beira gardena / Vidrio transparente	0,99%	2,06%	1,62%		
	14	Beirako ontziak / Envases vidrio	Koloredun beira / Vidrio de color	3,14%	1,10%	2,53%		
				(3) TOTAL ENVASES VIDRIO	4,13%	3,17%	4,14%	
ONTZI ARINAK / ENVASES LIGEROS	15	Plastikozko ontziak / Envases plasticos	PET (primarioa, sekundarioa, tertziarioa) / PET (Primario, secundario y terciario)	1,35%	1,93%	1,15%		
	16	Plastikozko ontziak / Envases plasticos	PEAD (primarioa, sekundarioa, tertziarioa) / PEAD (Primario, secundario y terciario)	0,71%	1,45%	0,32%		
	17	Plastikozko ontziak / Envases plasticos	PVC (primarioa, sekundarioa, tertziarioa) / PVC (Primario, secundario y terciario)	0,04%	0,14%	0,00%		
	18	Plastikozko ontziak / Envases plasticos	PP (primarioa, sekundarioa, tertziarioa) / PP (Primario, secundario y terciario)	0,51%	0,81%	1,58%		
	19	Plastikozko ontziak / Envases plasticos	PS (primarioa, sekundarioa, tertziarioa) / PS (Primario, secundario y terciario)	0,50%	0,95%	1,23%		
	20	Plastikozko ontziak / Envases plasticos	Bestelako plastikozko / Otros plásticos	0,45%	0,97%	0,42%		
	21	Plastikozko ontziak / Envases plasticos	FILM poltsa ez dena / excepto bolsa camisa	0,35%	0,50%	0,65%		
	22	Plastikozko ontziak / Envases plasticos	FILM poltsa / bolsa camisa	1,89%	1,02%	1,20%		
	23	Plastikozko ontziak / Envases plasticos	Poliespaneko ontziak / Envases poliespan	0,04%	0,00%	0,00%		
					(4,1) GUZTIRA PLASTIKOZKO ONTZIAK / TOTAL ENVASES PLASTICOS	5,84%	7,77%	6,54%
	24	Metalezko ontziak / Envases metalicos	Ontzi ferrikoak / Envases ferricos	2,57%	1,27%	1,19%		
	25	Metalezko ontziak / Envases metalicos	Ontzi ez ferrikoak / Envases no ferricos	0,25%	0,32%	0,12%		
					(4,2) GUZTIRA METALEZKO ONTZIAK / TOTAL ENVASES METALICOS	2,83%	1,59%	1,31%
	26	Ontzi konplexuak / Envases complejos	Brick	0,23%	0,80%	1,53%		
	27	Ontzi konplexuak / Envases complejos	Kafe kapsulak / Capsulas de café	0,14%	0,41%	0,22%		
	28	Ontzi konplexuak / Envases complejos	Beste ontzi konplexuak / Otros envases complejos	0,00%	0,08%	0,00%		
					(4,3) GUZTIRA ONTZI KONPLEXUAK / TOTAL ENVASES COMPLEJOS	0,37%	1,29%	1,75%
	29	Bestelako ontziak / Otros envases	Egurrezko ontziak / Envases de madera	1,42%	0,34%	0,00%		
	30	Bestelako ontziak / Otros envases	Beste ontziak (zeramika, ...) / Otros envases (cerámica, ...)	0,00%	0,00%	0,00%		
					(4,4) GUZTIRA BESTE ONTZIAK / TOTAL OTROS ENVASES	1,42%	0,34%	0,00%
					(4)=(4,1)+(4,2)+(4,3)+(4,4) GUZTIRA ONTZI ARINAK / TOTAL ENVASES LIGEROS	10,46%	10,98%	9,60%
	ERREFUSA / RECHAZO	31	Era askotakoak eta nahasketak / Varios y miscelaneos	Zaborretako poltsa beltza / Bolsa de basura negra	1,24%	1,03%	1,15%	
		32	Era askotakoak eta nahasketak / Varios y miscelaneos	Ontzia ez den beira / Vidrio no envase	0,00%	0,63%	0,00%	
33		Era askotakoak eta nahasketak / Varios y miscelaneos	Ontzia ez den plastikoa / Plastico no envase	5,91%	7,05%	3,35%		
34		Era askotakoak eta nahasketak / Varios y miscelaneos	Ontzia ez den metala (ferrikoa eta ez ferrikoa) / Metal no envase (ferrico y no ferrico)	0,19%	0,43%	0,56%		
35		Era askotakoak eta nahasketak / Varios y miscelaneos	Besteak (kableak, kautxoak, gomak, RAE ez diren jostailuak, ontzia ez den poliespana, ...) / Otros (cables, caucho, gomas, juguetes no RAE, poliespan no envases, ...)	0,90%	1,34%	0,26%		
				(5,1) TOTAL VARIOS Y MISCELANEOS	8,24%	10,48%	5,31%	
36		Arriskutsuak / Peligrosos	Medikamentuak / Medicamentos	0,08%	0,32%	0,12%		
37		Arriskutsuak / Peligrosos	Pilak / Pilas	0,09%	0,00%	0,00%		
38		Arriskutsuak / Peligrosos	Olioak, pinturak, bernizak eta aerosolak / Aceites, pinturas, barnices y aerosoles	0,32%	0,41%	0,04%		
39		Arriskutsuak / Peligrosos	Besteak (fluoreszenteak, merkuriu lanparak, ...) / Otros (fluorescentes, lámparas de mercurio, ...)	0,01%	0,00%	0,00%		
				(5,2) GUZTIRA ARRISKUTSUAK / TOTAL PELIGROSOS	0,51%	0,73%	0,16%	
40		AEH / RAEs	110/2015 EDko 2. kategoriako etxetresna elektrikoak / Electrodomésticos categoría 2 RD 110/2015	0,00%	0,00%	0,00%		
41		AEH / RAEs	110/2015 EDko 3,4,5,6,7,8,9 eta 10. kategoriko aparatu elektronikoak / Equipos y aparatos electrónicos cat. 3, 4, 5, 6, 7, 8, 9 y 10 RD 110/2015	1,30%	1,39%	1,05%		
				(5,3) GUZTIRA AEH / TOTAL RAEs	1,30%	1,39%	1,05%	
42		Bestelakoak / Otros	Beste tamaina handikoak / Otros voluminosos	1,75%	1,46%	0,54%		
				(5,4) TOTAL VOLUMINOSOS	1,75%	1,46%	0,54%	
43		Bestelakoak / Otros	Zatiki ez organikoak, lurrak, zeramikak eta harriak / Finos inorgánicos, tierras, cerámica, piedras y petreos	0,89%	3,75%	2,72%		
				(5,5) GUZTIRA INERTEAK / TOTAL INERTES	0,89%	3,75%	2,72%	
				(5)=(5,1)+(5,2)+(5,3)+(5,4)+(5,5) GUZTIRA ERREFUSA / TOTAL RECHAZO	12,69%	17,80%	9,77%	
				(1)+(2)+(3)+(4)+(5) GUZTIRA / TOTAL	100,00%	100,00%	100,00%	

2018-11-29T09:30:01Z

ORG210F7704-491D-CF61-8520-675ECD70000

4.3.5. Urola Erdia

				CODIGO PUEBLOS SISTEMA		26	48
						UEM004 BEI/BID/ERRE CONTENEDOR	UEM002 AZPETIA CONT. CERR.
TALDEA/GRUPO		Nº	AZPITALDEA/SUBGRUPO	MATERIALA/MATERIAL		KOPURUA/CANTIDAD (%)	KOPURUA/CANTIDAD (%)
MOB	MOK/MOC	1	Elikagai hondarrak / Restos de alimento	Xahuketa / Despilfarro		0,19%	0,50%
		2	Elikagai hondarrak / Restos de alimento	Ez xahuketa / No despilfarro		26,71%	27,69%
		3	Lorezaintza hondarrak / Restos de jardineria	Zuzkara / Leñoso		0,00%	0,00%
		4	Lorezaintza hondarrak / Restos de jardineria	Ez zuzkara / No leñoso		2,46%	1,64%
		5	Bestelakoak / Otros	Hondakin organikodun zelulosa xurgatzailea / Celulosa absorbente con restos orgánicos		11,30%	4,14%
		6	Bestelakoak / Otros	Beste materia organiko asimilagarriak (zerrautsa, kortxo,...) / Asimilables orgánicos (serrín, corcho,...)		1,92%	8,66%
					(1,1) GUZTIRA MOK / TOTAL MOC	42,58%	42,63%
	EGURRA/MADERA	7	Ez ontziak / No envase	Tratatu / Tratado		0,00%	0,17%
		8	Ez ontziak / No envase	Tratatu gabekoa / Sin tratar		2,31%	0,00%
					(1,2) EGURRA GUZTIRA (Ez ontziak) / TOTAL MADERA (No envase)	2,31%	0,17%
PAPER-KARTOIA/PAPEL-CARTÓN	9	Paper-kartoa / Papel - Carton	Ez ontziak / No envase		5,47%	12,21%	
	10	Paper-kartoa / Papel - Carton	Ontziak / Envases		3,35%	2,84%	
				(1,3) GUZTIRA PAPER - KARTOIA / TOTAL PAPEL - CARTÓN	8,83%	15,05%	
				(1) = (1,1)+(1,2)+(1,3) GUZTIRA/TOTAL MOB	53,72%	57,85%	
MATERIAL MISTOA/MATERIAL MIXTO	11	Material mistoa / Material mixto	Pixoihal eta konpresak / Pañales y compresas		15,71%	3,24%	
	12	Material mistoa / Material mixto	Larrua eta oihalak / Cuero y textiles		2,82%	6,56%	
				(2) TOTAL MATERIAL MIXTO	18,54%	9,80%	
BEIRAZKO ONTZIAK/ENVASES VIDRIO	13	Beirazko ontziak / Envases vidrio	Beira gardena / Vidrio transparente		2,66%	3,20%	
	14	Beirazko ontziak / Envases vidrio	Koloredun beira / Vidrio de color		0,54%	1,54%	
				(3) TOTAL ENVASES VIDRIO	3,20%	4,74%	
ONTZI ARINAK/ENVASES LIGEROS	15	Plastikozko ontziak / Envases plasticos	PET (primario, sekundario, tertziario) / PET (Primario, secundario y terciario)		0,70%	1,41%	
	16	Plastikozko ontziak / Envases plasticos	PEAD (primario, sekundario, tertziario) / PEAD (Primario, secundario y terciario)		0,33%	0,83%	
	17	Plastikozko ontziak / Envases plasticos	PVC (primario, sekundario, tertziario) / PVC (Primario, secundario y terciario)		0,00%	0,00%	
	18	Plastikozko ontziak / Envases plasticos	PP (primario, sekundario, tertziario) / PP (Primario, secundario y terciario)		1,00%	0,66%	
	19	Plastikozko ontziak / Envases plasticos	PS (primario, sekundario, tertziario) / PS (Primario, secundario y terciario)		0,18%	0,96%	
	20	Plastikozko ontziak / Envases plasticos	Bestelako plastikozko ontziak / Otros plásticos		1,34%	0,86%	
	21	Plastikozko ontziak / Envases plasticos	FILM poltsa ez dena / excepto bolsa camisa		0,94%	0,45%	
	22	Plastikozko ontziak / Envases plasticos	FILM poltsa / bolsa camisa		0,62%	0,92%	
	23	Plastikozko ontziak / Envases plasticos	Poliespanezko ontziak / Envases poliespan		0,02%	0,00%	
					(4,1) GUZTIRA PLASTIKOZKO ONTZIAK / TOTAL ENVASES PLASTICOS	5,13%	6,08%
	24	Metalezko ontziak / Envases metalicos	Ontzi ferrikoak / Envases ferricos		2,21%	0,90%	
	25	Metalezko ontziak / Envases metalicos	Ontzi ez ferrikoak / Envases no ferricos		0,25%	0,49%	
					(4,2) GUZTIRA METALEZKO ONTZIAK / TOTAL ENVASES METALICOS	2,45%	1,39%
	26	Ontzi konplexuak / Envases complejos	Brick		1,24%	1,14%	
	27	Ontzi konplexuak / Envases complejos	Kafe kapsulak / Capsulas de café		1,86%	0,18%	
	28	Ontzi konplexuak / Envases complejos	Beste ontzi konplexuak / Otros envases complejos		0,33%	0,73%	
					(4,3) GUZTIRA ONTZI KONPLEXUAK / TOTAL ENVASES COMPLEJOS	3,42%	2,06%
29	Bestelako ontziak / Otros envases	Egurrezko ontziak / Envases de madera		0,00%	0,00%		
30	Bestelako ontziak / Otros envases	Beste ontziak (zeramika,...) / Otros envases (cerámica,...)		0,00%	0,36%		
				(4,4) GUZTIRA BESTE ONTZIAK / TOTAL OTROS ENVASES	0,00%	0,36%	
				(4) = (4,1)+(4,2)+(4,3)+(4,4) GUZTIRA ONTZI ARINAK / TOTAL ENVASES LIGEROS	11,00%	9,88%	
ERREFUSA/REHAZO	31	Era askotakoak eta nahasketak / Varios y miscelaneos	Zaborretako poltsa beltza / Bolsa de basura negra		1,49%	1,35%	
	32	Era askotakoak eta nahasketak / Varios y miscelaneos	Ontzia ez den beira / Vidrio no envase		1,30%	0,06%	
	33	Era askotakoak eta nahasketak / Varios y miscelaneos	Ontzia ez den plastiko / Plastico no envase		4,77%	3,60%	
	34	Era askotakoak eta nahasketak / Varios y miscelaneos	Ontzia ez den metala (ferrikoa eta ez ferrikoa) / Metal no envase (ferrico y no ferrico)		0,69%	0,80%	
	35	Era askotakoak eta nahasketak / Varios y miscelaneos	Besteak (kableak, kautxoak, gomak, RAE ez diren jostailuak, ontzia ez den poliespana,...) / Otros (cables, caucho, gomas, juguetes no RAE, poliespan no envases...)		2,17%	0,41%	
					(5,1) TOTAL VARIOS Y MISCELANEOS	10,41%	6,21%
	36	Arriskutsuak / Peligrosos	Medikamentuak / Medicamentos		0,17%	0,16%	
	37	Arriskutsuak / Peligrosos	Pilak / Pilas		0,00%	0,02%	
	38	Arriskutsuak / Peligrosos	Olioak, pinturak, bernizak eta aerosolak / Aceites, pinturas, barnices y aerosoles		0,10%	0,15%	
	39	Arriskutsuak / Peligrosos	Besteak (fluoreszenteak, merkurio lanparak,...) / Otros (fluorescentes, lámparas de mercurio,...)		0,04%	0,00%	
					(5,2) GUZTIRA ARRISKUTSUAK / TOTAL PELIGROSOS	0,31%	0,33%
	40	AEEH / RAEES	110/2015 EDko 2. kategoriako etxetresna elektrikoak / Electrodomésticos categoría 2 RD 110/2015		1,09%	0,23%	
	41	AEEH / RAEES	110/2015 EDko 3,4,5,6,7,8,9 eta 10. kategoriko aparatu elektronikoak / Equipos y aparatos electrónicos cat. 3, 4, 5, 6, 7, 8, 9 y 10 RD 110/2015		0,00%	0,88%	
				(5,3) GUZTIRA AEEH / TOTAL RAEES	1,09%	1,11%	
42	Bestelakoak / Otros	Beste tamaina handikoak / Otros voluminosos		0,68%	8,08%		
				(5,4) TOTAL VOLUMINOSOS	0,68%	8,08%	
43	Bestelakoak / Otros	Zatiki ez organikoak, lurrak, zeramikak eta harriak / Finos inorgánicos, tierras, cerámica, piedras y petreos		1,06%	1,99%		
				(5,5) GUZTIRA INERTEAK / TOTAL INERTES	1,06%	1,99%	
				(5) = (5,1)+(5,2)+(5,3)+(5,4)+(5,5) GUZTIRA ERREFUSA / TOTAL REHAZO	13,55%	17,72%	
				(1)+(2)+(3)+(4)+(5) GUZTIRA / TOTAL	100,00%	100,00%	

2018-11-29T09:30:01Z

ORG210F7704-491D-CF61-8520-675ECD70000

4.3.6. Sasieta

		CODIGO PUEBLOS SISTEMA		6	8	10	11	12	14	15	16	17	
				SAU003 LAZKAO CONT. CERR	SAU004 LEGAZPI CONT. CERR	SAU003 LAZKAO CONT. CERR	SAU006 AT/DI/OLA/ORM CONT. CHIP	SAU003 LAZKAO CONT. CERR	SAU004 LEGAZPI CONT. CERR	SAU008 LEGORRETA PAP	SAU002 BEA/URR/ZUM CONT. PERS.	SAU006 AT/DI/OLA/ORM CONT. CHIP	
TALDEA/GRUPO	Nº	AZPITALDEA/SUBGRUPO	MATERIALA / MATERIAL	KOPURUA / CANTIDAD (%)	KOPURUA / CANTIDAD (%)	KOPURUA / CANTIDAD (%)	KOPURUA / CANTIDAD (%)	KOPURUA / CANTIDAD (%)	KOPURUA / CANTIDAD (%)	KOPURUA / CANTIDAD (%)	KOPURUA / CANTIDAD (%)	KOPURUA / CANTIDAD (%)	
MOB	1	Elikagai hondarrak / Restos de alimento	Xahuketa / Despillarro	0,98%	1,51%	0,67%	1,18%	9,35%	1,11%	0,10%	4,06%	2,03%	
	2	Elikagai hondarrak / Restos de alimento	Ez xahuketa / No despillarro	17,19%	7,92%	14,84%	10,63%	16,44%	11,98%	13,61%	21,34%	11,27%	
	3	Lorezaintza hondarrak / Restos de jardineria	Zuzkara / Leñoso	0,00%	0,00%	0,00%	7,64%	0,36%	0,00%	0,00%	0,00%	0,00%	
	4	Lorezaintza hondarrak / Restos de jardineria	Ez zuzkara / No leñoso	0,11%	0,20%	0,08%	3,28%	0,48%	0,00%	0,00%	0,00%	0,00%	
	5	Bestelakoak / Otros	Hondakin organikodun zelulosa xurgatzailea / Celulosa absorbente con restos orgánicos	8,10%	7,42%	4,30%	5,29%	5,72%	1,62%	7,30%	8,48%	7,78%	
	6	Bestelakoak / Otros	Beste materia organiko asimilagarriak (zerrautsa, kortxo,...) / Asimilables orgánicos (serrín, corcho,...)	3,96%	0,88%	14,44%	4,92%	1,41%	2,83%	4,47%	0,81%	3,44%	
	(1,1) GUZTIRA MOK / TOTAL MOC				30,34%	17,93%	34,33%	32,93%	33,76%	17,53%	25,47%	34,69%	24,52%
	EGURRA / MADERA	7	Ez ontziak / No envase	Tratatu / Tratado	0,06%	1,36%	0,12%	0,36%	0,90%	1,21%	0,51%	0,00%	0,68%
		8	Ez ontziak / No envase	Tratatu gabekoa / Sin tratar	1,07%	0,00%	0,00%	0,00%	0,00%	0,00%	0,00%	0,00%	0,00%
	(1,2) EGURRA GUZTIRA (Ez ontziak) / TOTAL MADERA (No envase)				1,12%	1,36%	0,12%	0,36%	0,90%	1,21%	0,51%	0,00%	0,68%
PAPER - KARTOIA / PAPEL - CARTON	9	Paper-kartola / Papel - Carton	Ez ontziak / No envase	8,10%	9,75%	10,60%	4,02%	3,85%	1,91%	6,95%	3,24%	6,20%	
	10	Paper-kartola / Papel - Carton	Ontziak / Envases	0,87%	1,55%	1,54%	1,46%	2,37%	1,27%	1,18%	3,48%	2,71%	
(1,3) GUZTIRA PAPER - KARTOIA / TOTAL PAPEL - CARTÓN				8,97%	11,31%	12,14%	5,47%	6,22%	3,17%	8,14%	6,72%	8,92%	
(1) = (1,1)+(1,2)+(1,3) GUZTIRA / TOTAL MOB				40,43%	30,59%	46,59%	38,77%	40,89%	21,92%	34,12%	41,41%	34,11%	
MATERIAL MISTOA / MATERIAL MIXTO	11	Material mistoa / Material mixto	Pixoihal eta konpresak / Pañales y compresas	23,02%	32,03%	21,41%	21,94%	24,11%	27,51%	11,74%	9,63%	5,53%	
	12	Material mistoa / Material mixto	Larrua eta oihalak / Cuero y textiles	6,36%	11,17%	12,81%	8,58%	5,33%	25,45%	7,41%	3,98%	7,78%	
(2) TOTAL MATERIAL MIXTO				29,38%	43,20%	34,22%	30,52%	29,44%	52,96%	19,15%	13,62%	13,31%	
BEIRAZKO ONTZIAK / ENVASES VIDRIO	13	Beirazko ontziak / Envases vidrio	Beira gardena / Vidrio transparente	0,72%	2,70%	1,55%	0,40%	2,93%	2,65%	0,26%	2,42%	2,04%	
	14	Beirazko ontziak / Envases vidrio	Koloredun beira / Vidrio de color	0,33%	0,00%	0,07%	0,15%	0,55%	0,41%	1,66%	3,51%		
(3) TOTAL ENVASES VIDRIO				1,05%	2,70%	1,62%	1,48%	3,47%	2,81%	0,67%	4,08%	5,54%	
ONTZI ARINAK / ENVASES LIGEROS	15	Plastikozko ontziak / Envases plasticos	PET (primario, sekundario, tertziario) / PET (Primario, secundario y terciario)	3,69%	1,02%	0,85%	0,68%	1,44%	0,87%	2,85%	2,12%	2,83%	
	16	Plastikozko ontziak / Envases plasticos	PEAD (primario, sekundario, tertziario) / PEAD (Primario, secundario y terciario)	0,96%	1,16%	0,28%	0,48%	0,10%	0,55%	0,85%			
	17	Plastikozko ontziak / Envases plasticos	PVC (primario, sekundario, tertziario) / PVC (Primario, secundario y terciario)	0,13%	0,00%	0,00%	0,00%	0,00%	0,00%	0,00%			
	18	Plastikozko ontziak / Envases plasticos	PP (primario, sekundario, tertziario) / PP (Primario, secundario y terciario)	0,63%	1,04%	0,55%	0,91%	0,46%	0,42%	0,52%	1,49%		
	19	Plastikozko ontziak / Envases plasticos	PS (primario, sekundario, tertziario) / PS (Primario, secundario y terciario)	1,55%	0,27%	0,42%	0,56%	0,30%	0,28%	0,64%	1,48%		
	20	Plastikozko ontziak / Envases plasticos	Bestelako plastikozko ontziak / Otros plasticos	0,17%	2,32%	0,19%	0,79%	0,50%	0,94%	1,14%	1,07%		
	21	Plastikozko ontziak / Envases plasticos	FILM poltsa ez dena / excepto bolsa camisa	1,42%	0,55%	0,41%	1,85%	0,38%	0,59%	0,24%	3,05%		
	22	Plastikozko ontziak / Envases plasticos	FILM poltsa / bolsa camisa	0,47%	0,61%	0,54%	0,70%	0,37%	1,50%	1,20%	1,01%		
	23	Plastikozko ontziak / Envases plasticos	Poliespaneko ontziak / Envases poliespan	0,00%	0,00%	0,00%	0,00%	0,00%	0,00%	0,00%	0,00%		
	(4,1) GUZTIRA PLASTIKOZKO ONTZIAK / TOTAL ENVASES PLASTICOS				9,02%	6,97%	3,24%	5,81%	4,47%	4,49%	8,03%	7,96%	10,14%
	24	Metalezko ontziak / Envases metalicos	Ontzi ferrikoak / Envases ferricos	2,05%	0,40%	0,95%	0,91%	1,48%	1,13%	0,59%	1,97%	2,15%	
	25	Metalezko ontziak / Envases metalicos	Ontzi ez ferrikoak / Envases no ferricos	0,30%	0,00%	0,53%	0,68%	0,94%	0,07%	0,25%	0,15%	3,23%	
	(4,2) GUZTIRA METALEZKO ONTZIAK / TOTAL ENVASES METALICOS				2,34%	0,40%	1,48%	1,58%	2,42%	1,20%	0,84%	2,12%	5,38%
26	Ontzi konplexuak / Envases complejos	Brick	0,94%	0,36%	0,70%	1,48%	0,37%	0,56%	0,63%	1,36%	0,65%		
27	Ontzi konplexuak / Envases complejos	Kafe kapsulak / Capsulas de café	1,12%	0,81%	0,91%	2,26%	1,49%	0,35%	0,07%	0,12%	1,87%		
28	Ontzi konplexuak / Envases complejos	Beste ontzi konplexuak / Otros envases complejos	0,00%	0,31%	0,39%	0,25%	0,00%	0,14%	0,00%	0,24%			
(4,3) GUZTIRA ONTZI KONPLEXUAK / TOTAL ENVASES COMPLEJOS				2,06%	1,47%	2,00%	3,99%	1,87%	1,05%	0,84%	1,47%	2,75%	
29	Bestelako ontziak / Otros envases	Egurrezko ontziak / Envases de madera	0,68%	0,00%	0,00%	0,00%	0,65%	0,00%	12,30%	0,04%	0,34%		
30	Bestelako ontziak / Otros envases	Beste ontziak (zeramika,...) / Otros envases (cerámica,...)	0,00%	0,00%	0,00%	0,00%	0,00%	0,00%	0,00%	0,10%	2,46%		
(4,4) GUZTIRA BESTE ONTZIAK / TOTAL OTROS ENVASES				0,68%	0,00%	0,00%	0,00%	0,65%	0,00%	12,30%	0,15%	2,81%	
(4) = (4,1)+(4,2)+(4,3)+(4,4) GUZTIRA ONTZI ARINAK / TOTAL ENVASES LIGEROS				14,10%	8,85%	6,72%	11,39%	9,41%	6,74%	22,01%	11,71%	21,08%	
ERREFUSA / RECHAZO	31	Era askotakoak eta nahasketak / Varios y miscelaneos	Zaborretako poltsa beltza / Bolsa de basura negra	1,45%	0,89%	0,98%	0,97%	0,99%	0,90%	3,88%	3,74%	2,31%	
	32	Era askotakoak eta nahasketak / Varios y miscelaneos	Ontzia ez den beira / Vidrio no envase	0,00%	0,95%	0,00%	0,00%	0,00%	0,00%	3,43%	0,18%	1,46%	
	33	Era askotakoak eta nahasketak / Varios y miscelaneos	Ontzia ez den plastiko / Plastico no envase	3,45%	3,51%	2,59%	5,02%	4,64%	2,68%	5,93%	4,33%	7,10%	
	34	Era askotakoak eta nahasketak / Varios y miscelaneos	Ontzia ez den metala (ferrikoa eta ez ferrikoa) / Metal no envase (ferrico y no ferrico)	2,53%	1,54%	1,44%	0,73%	0,46%	0,92%	1,59%	1,17%	2,17%	
	35	Era askotakoak eta nahasketak / Varios y miscelaneos	Besteak (kableak, kaubok, gomak, RAE ez diren jostailuak, ontzia ez den poliespan,...) / Otros (cables, caucho, gomas, juguetes no RAE, poliespan no envases...)	3,97%	2,36%	1,21%	2,23%	5,69%	2,34%	1,91%	1,49%	0,55%	
	(5,1) TOTAL VARIOS Y MISCELANEOS				11,41%	9,26%	6,23%	8,95%	11,78%	6,84%	16,75%	10,91%	13,59%
	36	Arriskutsuak / Peligrosos	Medikamentuak / Medicamentos	0,27%	0,66%	0,60%	0,16%	0,55%	0,18%	0,22%	4,04%	0,13%	
	37	Arriskutsuak / Peligrosos	Pilak / Pilas	0,07%	0,21%	0,04%	0,03%	0,17%	0,08%	0,02%	0,26%		
	38	Arriskutsuak / Peligrosos	Oloak, pinturak, bernizak eta aerosolak / Aceites, pinturas, barnices y aerosoles	0,22%	0,00%	0,05%	0,22%	0,13%	0,02%	0,00%	0,13%	0,44%	
	39	Arriskutsuak / Peligrosos	Besteak (fluoreszentek, merkurio lanparak,...) / Otros (fluorescentes, lámparas de mercurio,...)	0,15%	0,04%	0,00%	0,00%	0,00%	0,00%	0,00%	0,00%	0,02%	
	(5,2) GUZTIRA ARRISKUTSUAK / TOTAL PELIGROSOS				0,72%	0,91%	0,70%	0,40%	0,79%	0,37%	0,30%	4,19%	0,85%
	40	AEEH / RAEES	110/2015 EDko 2. kategoriako etxetresna elektrikoak / Electrodomésticos categoría 2 RD 110/2015	0,00%	0,00%	0,00%	0,00%	0,00%	0,00%	0,00%	0,00%	0,00%	
	41	AEEH / RAEES	110/2015 EDko 3,4,5,6,7,8,9 eta 10. kategoriko aparatu elektrikoak / Equipos y aparatos electrónicos cat. 3, 4, 5, 6, 7, 8, 9 y 10 RD 110/2015	0,21%	1,04%	3,11%	1,67%	2,33%	1,56%	1,59%	0,06%	0,54%	
	(5,3) GUZTIRA AEEH / TOTAL RAEES				0,21%	1,04%	3,11%	1,67%	2,33%	1,56%	1,59%	0,06%	0,54%
	42	Bestelakoak / Otros	Beste tamaina handikoak / Otros voluminosos	0,00%	0,38%	0,00%	0,50%	1,62%	0,00%	1,83%	4,92%	10,19%	
(5,4) TOTAL VOLUMINOSOS				0,00%	0,38%	0,00%	0,50%	1,62%	0,00%	1,83%	4,92%	10,19%	
43	Bestelakoak / Otros	Zatki ez organikoak, lurrak, zeramikak eta harriak / Finos inorgánicos, tierras, cerámica, piedras y petreos	2,70%	3,07%	0,82%	6,32%	0,28%	6,80%	3,58%	9,10%	0,78%		
(5,5) GUZTIRA INERTEAK / TOTAL INERTES				2,70%	3,07%	0,82%	6,32%	0,28%	6,80%	3,58%	9,10%	0,78%	
(5) = (5,1)+(5,2)+(5,3)+(5,4)+(5,5) GUZTIRA ERREFUSA / TOTAL RECHAZO				15,04%	14,65%	10,85%	17,85%	16,79%	15,57%	24,04%	29,18%	25,96%	
(1)+(2)+(3)+(4)+(5) GUZTIRA / TOTAL				100,00%	100,00%	100,00%	100,00%	100,00%	100,00%	100,00%	100,00%	100,00%	

2018-11-29T09:30:01Z

ORG210F7704-491D-CF61-8520-675ECD70000

4.3.7. Debabarrena

TALDEA/GRUPO	Nº	AZPITALDEA/SUBGRUPO	MATERIALA/MATERIAL	CODIGO PUEBLO/SISTEMA				
				2 DBU001 EIB/ELG/SORA CONT. PERS.	3 DBU004 DEBA/MUT 4 CONT.	4 DBU005 ELG/EIB/ERM CONT. PERS.	5 DBU002 ELG/EIB/ERM/MALL CONT. PERS.	
				KOPURUA/CANTIDAD (%)	KOPURUA/CANTIDAD (%)	KOPURUA/CANTIDAD (%)	KOPURUA/CANTIDAD (%)	
MOB	MOK/MOC	1	Elikagai hondarrak / Restos de alimento	Xahuketa / Despilfarro	0,55%	1,42%	0,32%	1,10%
		2	Elikagai hondarrak / Restos de alimento	Ez xahuketa / No despilfarro	17,78%	45,85%	10,25%	35,68%
		3	Lorezaintza hondarrak / Restos de jardineria	Zuzkara / Leñoso	0,00%	0,00%	0,00%	2,68%
		4	Lorezaintza hondarrak / Restos de jardineria	Ez zuzkara / No leñoso	7,58%	3,05%	0,78%	0,00%
		5	Bestelakoak / Otros	Hondakin organikodun zelulosa xurgatzailea / Celulosa absorbente con restos orgánicos	5,64%	6,49%	8,14%	8,37%
		6	Bestelakoak / Otros	Beste materia organiko asimilagarriak (zerrautsa, kortxo,...) / Asimilables orgánicos (serrín, corcho,...)	5,64%	1,19%	12,42%	4,58%
	(1,1) GUZTIRA MOK / TOTAL MOC				37,19%	58,00%	31,91%	52,42%
	EGURRA/MADERA	7	Ez ontziak / No envase	Tratatu / Tratado	0,17%	0,00%	0,00%	0,23%
		8	Ez ontziak / No envase	Tratatu gabekoa / Sin tratar	0,00%	0,63%	2,75%	0,00%
	(1,2) EGURRA GUZTIRA (Ez ontziak) / TOTAL MADERA (No envase)				0,17%	0,63%	2,75%	0,23%
PAPER - KARTOIA / PAPEL - CARTÓN	9	Paper-kartoa / Papel - Carton	Ez ontziak / No envase	10,21%	7,11%	14,56%	6,53%	
	10	Paper-kartoa / Papel - Carton	Ontziak / Envases	1,36%	1,61%	4,29%	3,52%	
(1,3) GUZTIRA PAPER - KARTOIA / TOTAL PAPEL - CARTÓN				11,57%	8,72%	18,85%	10,05%	
(1) = (1,1)+(1,2)+(1,3) GUZTIRA / TOTAL MOB				48,93%	67,35%	53,50%	62,69%	
MATERIAL MISTOA / MATERIAL MIXTO	11	Material mistoa / Material mixto	Pixoihal eta konpresak / Pañales y compresas	6,42%	3,69%	0,01%	2,38%	
	12	Material mistoa / Material mixto	Larrua eta oihalak / Cuero y textiles	12,13%	3,13%	11,99%	2,77%	
(2) TOTAL MATERIAL MIXTO				18,55%	6,82%	12,01%	5,15%	
BEIRAZKO ONTZIAK / ENVASES VIDRIO	13	Beirazko ontziak / Envases vidrio	Beira gardena / Vidrio transparente	2,98%	1,22%	0,35%	2,53%	
	14	Beirazko ontziak / Envases vidrio	Koloredun beira / Vidrio de color	1,70%	5,05%	0,00%	1,23%	
(3) TOTAL ENVASES VIDRIO				4,68%	6,27%	0,35%	3,76%	
ONTZI ARINAK / ENVASES LIGEROS	15	Plastikozko ontziak / Envases plasticos	PET (primario, sekundario, tertziario) / PET (Primario, secundario y terciario)	1,08%	3,22%	0,93%	1,18%	
	16	Plastikozko ontziak / Envases plasticos	PEAD (primario, sekundario, tertziario) / PEAD (Primario, secundario y terciario)	2,52%	0,30%	0,08%	1,08%	
	17	Plastikozko ontziak / Envases plasticos	PVC (primario, sekundario, tertziario) / PVC (Primario, secundario y terciario)	0,00%	0,00%	1,21%	0,00%	
	18	Plastikozko ontziak / Envases plasticos	PP (primario, sekundario, tertziario) / PP (Primario, secundario y terciario)	1,00%	1,22%	0,52%	1,60%	
	19	Plastikozko ontziak / Envases plasticos	PS (primario, sekundario, tertziario) / PS (Primario, secundario y terciario)	1,58%	0,64%	1,03%	1,57%	
	20	Plastikozko ontziak / Envases plasticos	Bestelako plastikozko / Otros plasticos	0,00%	0,00%	0,00%	0,28%	
	21	Plastikozko ontziak / Envases plasticos	FILM poltsa ez dena / excepto bolsa camisa	0,45%	0,18%	0,23%	0,70%	
	22	Plastikozko ontziak / Envases plasticos	FILM poltsa / bolsa camisa	1,37%	0,55%	0,48%	1,83%	
	23	Plastikozko ontziak / Envases plasticos	Poliespaneko ontziak / Envases poliespan	1,25%	0,32%	0,00%	0,00%	
	(4,1) GUZTIRA PLASTIKOZKO ONTZIAK / TOTAL ENVASES PLASTICOS				9,26%	6,42%	4,48%	8,24%
	24	Metalezko ontziak / Envases metalicos	Ontzi ferrikoak / Envases ferricos	1,58%	2,38%	2,92%	2,41%	
	25	Metalezko ontziak / Envases metalicos	Ontzi ez ferrikoak / Envases no ferricos	2,85%	0,05%	1,95%	0,42%	
	(4,2) GUZTIRA METALEZKO ONTZIAK / TOTAL ENVASES METALICOS				4,42%	2,43%	4,87%	2,83%
	26	Ontzi konplexuak / Envases complejos	Brick	1,43%	0,67%	0,38%	1,43%	
	27	Ontzi konplexuak / Envases complejos	Kafe kapsulak / Capsulas de café	0,02%	0,03%	0,00%	0,17%	
	28	Ontzi konplexuak / Envases complejos	Beste ontzi konplexuak / Otros envases complejos	0,00%	0,00%	0,00%	0,00%	
	(4,3) GUZTIRA ONTZI KONPLEXUAK / TOTAL ENVASES COMPLEJOS				1,45%	0,70%	0,38%	1,60%
	29	Bestelako ontziak / Otros envases	Egurrezko ontziak / Envases de madera	0,00%	0,00%	0,00%	0,00%	
	30	Bestelako ontziak / Otros envases	Beste ontziak (zeramika,...) / Otros envases (cerámica,...)	0,00%	0,00%	0,00%	0,00%	
(4,4) GUZTIRA BESTE ONTZIAK / TOTAL OTROS ENVASES				0,00%	0,00%	0,00%	0,00%	
(4)=(4,1)+(4,2)+(4,3)+(4,4) GUZTIRA ONTZI ARINAK / TOTAL ENVASES LIGEROS				15,13%	9,55%	9,72%	12,66%	
ERREFUSA / REHAZO	31	Era askotakoak eta nahasketak / Varios y miscelaneos	Zaborretako poltsa beltza / Bolsa de basura negra	1,40%	2,25%	3,17%	1,99%	
	32	Era askotakoak eta nahasketak / Varios y miscelaneos	Ontzia ez den beira / Vidrio no envase	0,00%	0,00%	0,00%	0,00%	
	33	Era askotakoak eta nahasketak / Varios y miscelaneos	Ontzia ez den plastikoa / Plastico no envase	5,22%	5,56%	10,19%	5,47%	
	34	Era askotakoak eta nahasketak / Varios y miscelaneos	Ontzia ez den metala (ferrikoa eta ez ferrikoa) / Metal no envase (ferrico y no ferrico)	0,91%	0,50%	0,36%	4,16%	
	35	Era askotakoak eta nahasketak / Varios y miscelaneos	Besteak (kableak, kautxoak, gomak, RAE ez diren jostailuak, ontzia ez den poliespana,...) / Otros (cables, caucho, gomas, juguetes no RAE, poliespan no envases,...)	0,11%	0,01%	7,29%	0,78%	
	(5,1) TOTAL VARIOS Y MISCELANEOS				7,64%	8,32%	21,02%	12,39%
	36	Arriskutsuak / Peligrosos	Medikamentuak / Medicamentos	0,21%	0,06%	0,32%	0,11%	
	37	Arriskutsuak / Peligrosos	Pilak / Pilas	0,08%	0,01%	0,00%	0,01%	
	38	Arriskutsuak / Peligrosos	Oiloak, pinturak, bernizak eta aerosolak / Aceites, pinturas, barnices y aerosoles	2,04%	0,00%	0,21%	0,50%	
	39	Arriskutsuak / Peligrosos	Besteak (fluoreszenteak, merkurio lanparak,...) / Otros (fluorescentes, lámparas de mercurio,...)	0,03%	0,00%	0,00%	0,00%	
	(5,2) GUZTIRA ARRISKUTSUAK / TOTAL PELIGROSOS				2,35%	0,07%	0,53%	0,62%
	40	AEEH / RAEES	110/2015 EDko 2. kategoriako etxetresna elektrikoak / Electrodomésticos categoría 2 RD 110/2015	0,00%	0,00%	0,00%	0,00%	
	41	AEEH / RAEES	110/2015 EDko 3,4,5,6,7,8,9 eta 10. kategoriako aparatu elektronikoak / Equipos y aparatos electrónicos cat. 3, 4, 5, 6, 7, 8, 9 y 10 RD 110/2015	0,01%	1,62%	0,00%	0,24%	
	(5,3) GUZTIRA AEEH / TOTAL RAEES				0,01%	1,62%	0,00%	0,24%
	42	Bestelakoak / Otros	Beste tamaina handikoak / Otros voluminosos	0,00%	0,00%	0,00%	2,49%	
	(5,4) TOTAL VOLUMINOSOS				0,00%	0,00%	0,00%	2,49%
	43	Bestelakoak / Otros	Zatiki ez organikoak, lurrak, zeramikak eta harriak / Finos inorgánicos, tierras, cerámica, piedras y petreos	2,71%	0,00%	2,87%	0,00%	
(5,5) GUZTIRA INERTEAK / TOTAL INERTES				2,71%	0,00%	2,87%	0,00%	
(5)=(5,1)+(5,2)+(5,3)+(5,4)+(5,5) GUZTIRA ERREFUSA / TOTAL REHAZO				12,71%	10,01%	24,42%	15,75%	
(1)+(2)+(3)+(4)+(5) GUZTIRA / TOTAL				100,00%	100,00%	100,00%	100,00%	

2018-11-29T09:30:01Z

ORG210F7704-491D-CF61-8520-675ECD70000

4.3.8. Debagoiena

TALDEA/GRUPO	Nº	AZPITALDEA/SUBGRUPO	MATERIA/MATERIAL	CODIGO PUEBLO/S SISTEMA										
				18 DGU003 ORATI PAP	19 DGU004 ORATI PAP	20 DGU001 BER/ELG CONT. PERS	21 DGU002 ARRASATE CONT. CERR.	22 DGU001 BER/ELG CONT. PERS	23 DGU002 ARRASATE CONT. CERR.	24 DGU001 ESKORIATZA CONT. PERS.	25 DGU002 ARRASATE CONT. CERR.			
MOB	MOK/MOC	1	Elikagai hondarrak / Restos de alimento	Xahuketa / Despillarro	1,16%	1,23%	2,99%	0,94%	5,03%	0,09%	6,06%	0,09%		
		2	Elikagai hondarrak / Restos de alimento	Ez xahuketa / No despillarro	10,98%	5,23%	11,89%	17,15%	19,66%	12,80%	20,53%	14,68%		
		3	Lorezaintza hondarrak / Restos de jardineria	Zuzkara / Leñoso	1,02%	0,00%	4,87%	8,75%	0,00%	2,44%	0,00%	2,36%		
		4	Lorezaintza hondarrak / Restos de jardineria	Ez zuzkara / No leñoso	1,05%	0,00%	0,15%	0,54%	2,57%	5,69%	0,00%	5,51%		
		5	Bestelakoak / Otros	Hondakin organikodun zelulosa xurgatzailea / Celulosa absorbente con restos orgánicos	9,34%	6,08%	4,96%	5,64%	3,65%	4,01%	7,87%			
		6	Bestelakoak / Otros	Beste materia organiko asimilagarriak (zerrautsa, kortxo,...) / Asimilables orgánicos (serrín, corcho,...)	7,79%	7,45%	16,23%	2,56%	1,31%	0,76%	4,01%	6,45%		
	(1,1) GUZTIRA MOK / TOTAL MOC				31,34%	19,98%	41,09%	35,58%	35,20%	25,43%	34,61%	36,97%		
	EGURRA / MADERA	7	Ez ontziak / No envase	Tratatu / Tratado	0,80%	0,78%	0,06%	0,21%	1,07%	0,75%	0,11%	0,06%		
		8	Ez ontziak / No envase	Tratatu gabekoak / Sin tratar	0,00%	0,00%	0,00%	0,00%	0,00%	0,00%	0,00%	0,00%		
	(1,2) EGURRA GUZTIRA (Ez ontziak) / TOTAL MADERA (No envase)				0,80%	0,78%	0,06%	0,21%	1,07%	0,75%	0,11%	0,06%		
PAPER - KARTOIA / PAPEL - CARTÓN	9	Paper-kartoa / Papel - Carton	Ez ontziak / No envase	13,12%	3,25%	7,49%	2,43%	2,37%	1,98%	2,85%	5,22%			
	10	Paper-kartoa / Papel - Carton	Ontziak / Envases	4,60%	0,58%	3,02%	1,28%	0,84%	1,15%	0,96%	2,94%			
(1,3) GUZTIRA PAPER - KARTOIA / TOTAL PAPEL - CARTÓN				17,73%	3,83%	10,51%	3,71%	3,21%	3,13%	3,81%	8,16%			
(1) = (1,1)+(1,2)+(1,3) GUZTIRA / TOTAL MOB				49,86%	24,59%	51,65%	39,50%	39,47%	29,31%	38,53%	45,19%			
MATERIAL MISTOA / MATERIAL MIXTO	11	Material mistoa / Material mixto	Pixoihal eta konpresak / Pañales y compresas	15,33%	14,38%	23,99%	13,71%	23,24%	20,39%	15,56%	13,38%			
	12	Material mistoa / Material mixto	Larrua eta oihalak / Cuero y textiles	5,42%	17,23%	4,60%	10,92%	5,63%	13,06%	25,43%	16,72%			
	(2) TOTAL MATERIAL MIXTO				20,75%	31,61%	28,59%	24,63%	28,87%	33,45%	40,98%	30,10%		
BEIRAZKO ONTZIAK / ENVASES VIDRIO	13	Beirazko ontziak / Envases vidrio	Beira gardena / Vidrio transparente	1,55%	1,71%	1,44%	1,66%	4,49%	0,93%	0,79%	0,53%			
	14	Beirazko ontziak / Envases vidrio	Koloredun beira / Vidrio de color	0,00%	1,51%	0,95%	0,35%	2,19%	0,45%	0,59%	0,22%			
	(3) TOTAL ENVASES VIDRIO				1,55%	3,22%	2,39%	2,00%	6,68%	1,38%	1,39%	0,74%		
ONTZI ARINAK / ENVASES LIGEROS	15	Plastikozko ontziak / Envases plasticos	PET (primario, sekundario, tertziario) / PET (Primario, secundario y terciario)	0,31%	0,04%	0,27%	0,80%	0,54%	1,48%	0,44%	2,70%			
	16	Plastikozko ontziak / Envases plasticos	PEAD (primario, sekundario, tertziario) / PEAD (Primario, secundario y terciario)	0,54%	0,02%	0,51%	0,11%	0,29%	0,60%	0,33%	1,26%			
	17	Plastikozko ontziak / Envases plasticos	PVC (primario, sekundario, tertziario) / PVC (Primario, secundario y terciario)	0,00%	0,00%	0,00%	0,00%	0,00%	0,00%	0,00%	0,00%			
	18	Plastikozko ontziak / Envases plasticos	PP (primario, sekundario, tertziario) / PP (Primario, secundario y terciario)	0,33%	0,32%	0,43%	0,40%	0,35%	0,62%	0,04%	1,19%			
	19	Plastikozko ontziak / Envases plasticos	PS (primario, sekundario, tertziario) / PS (Primario, secundario y terciario)	0,09%	0,42%	0,54%	0,12%	0,50%	0,29%	0,71%				
	20	Plastikozko ontziak / Envases plasticos	Bestelako plastikozko / Otros plasticos	0,64%	0,57%	0,63%	0,63%	0,46%	0,61%	0,67%	1,01%			
	21	Plastikozko ontziak / Envases plasticos	FILM poltsa ez dena / excepto bolsa camisa	5,09%	0,64%	0,24%	0,47%	0,70%	1,52%	0,46%				
	22	Plastikozko ontziak / Envases plasticos	FILM poltsa / bolsa camisa	0,49%	0,35%	0,77%	1,02%	1,17%	0,97%	1,12%	1,48%			
	23	Plastikozko ontziak / Envases plasticos	Poliespaneko ontziak / Envases poliespan	0,00%	0,00%	0,08%	0,18%	1,97%	0,00%	0,00%	0,00%			
	(4,1) GUZTIRA PLASTIKOZKO ONTZIAK / TOTAL ENVASES PLASTICOS				7,49%	2,38%	3,47%	3,99%	5,18%	5,47%	4,41%	8,82%		
	24	Metalezko ontziak / Envases metalicos	Ontzi ferrikoak / Envases ferricos	0,77%	0,55%	1,31%	1,78%	0,74%	1,65%	1,02%	1,69%			
	25	Metalezko ontziak / Envases metalicos	Ontzi ez ferrikoak / Envases no ferricos	0,10%	0,09%	0,29%	0,14%	0,57%	0,52%	0,31%	0,19%			
	(4,2) GUZTIRA METALEZKO ONTZIAK / TOTAL ENVASES METALICOS				0,86%	0,64%	1,60%	1,92%	1,31%	2,17%	1,34%	1,89%		
	26	Ontzi konplexuak / Envases complejos	Brick	0,16%	0,36%	0,40%	0,54%	0,69%	1,92%	0,44%	1,12%			
	27	Ontzi konplexuak / Envases complejos	Kafe kapsulak / Capsulas de café	2,35%	1,61%	0,09%	0,74%	1,37%	0,25%	0,10%	0,33%			
28	Ontzi konplexuak / Envases complejos	Beste ontzi konplexuak / Otros envases complejos	0,42%	0,30%	0,34%	0,40%	0,19%	1,10%	0,19%	0,48%				
(4,3) GUZTIRA ONTZI KONPLEXUAK / TOTAL ENVASES COMPLEJOS				2,94%	2,28%	0,83%	1,67%	2,25%	3,27%	0,73%	1,92%			
29	Bestelako ontziak / Otros envases	Egurrezko ontziak / Envases de madera	1,40%	0,73%	0,64%	1,48%	0,00%	0,66%	0,00%	0,00%				
30	Bestelako ontziak / Otros envases	Beste ontziak (zeramika,...) / Otros envases (cerámica,...)	0,00%	0,00%	0,17%	0,00%	0,51%	0,00%	0,00%	0,00%				
(4,4) GUZTIRA BESTE ONTZIAK / TOTAL OTROS ENVASES				1,40%	0,73%	0,81%	1,48%	0,51%	0,66%	0,00%	0,00%			
(4) = (4,1)+(4,2)+(4,3)+(4,4) GUZTIRA ONTZI ARINAK / TOTAL ENVASES LIGEROS				12,69%	6,03%	6,71%	9,06%	9,24%	11,56%	6,47%	12,63%			
ERREFUSA / RECHAZO	31	Era askotakoak eta nahasketak / Varios y miscelaneos	Zaborretako poltsa beltza / Bolsa de basura negra	1,17%	0,30%	0,38%	0,55%	0,48%	1,10%	0,93%	1,59%			
	32	Era askotakoak eta nahasketak / Varios y miscelaneos	Ontzia ez den beira / Vidrio no envase	2,57%	2,92%	0,89%	1,34%	2,70%	0,41%	0,62%	0,22%			
	33	Era askotakoak eta nahasketak / Varios y miscelaneos	Ontzia ez den plastikoa / Plastico no envase	1,99%	2,76%	2,48%	4,16%	2,73%	2,13%	1,99%	2,54%			
	34	Era askotakoak eta nahasketak / Varios y miscelaneos	Ontzia ez den metala (ferrikoa eta ez ferrikoa) / Metal no envase (ferrico y no ferrico)	1,23%	1,71%	0,39%	0,53%	0,68%	0,87%	0,37%	1,15%			
	35	Era askotakoak eta nahasketak / Varios y miscelaneos	Besteak (kableak, kautxoak, gomak, RAE ez diren jostailuak, ontzia ez den poliespana,...) / Otros (cables, caucho, gomas, juguetes no RAE, poliespan no envases,...)	2,37%	1,96%	2,73%	1,06%	0,80%	4,03%	6,41%	0,69%			
	(5,1) TOTAL VARIOS Y MISCELANEOS				9,32%	9,65%	6,88%	7,64%	7,39%	8,54%	10,31%	6,20%		
	36	Arriskutsuak / Peligrosos	Medikamentuak / Medicamentos	0,27%	0,16%	0,10%	0,29%	0,89%	0,07%	0,10%	0,39%			
	37	Arriskutsuak / Peligrosos	Pilak / Pilas	0,47%	0,20%	0,09%	0,02%	0,00%	0,13%	0,03%	0,08%			
	38	Arriskutsuak / Peligrosos	Olioak, pinturak, bernizak eta aerosolak / Aceites, pinturas, barnices y aerosoles	0,09%	0,34%	0,62%	0,00%	0,10%	0,10%	0,17%	0,00%			
	39	Arriskutsuak / Peligrosos	Besteak (fluoreszenteak, merkurio lanparak,...) / Otros (fluorescentes, lámparas de mercurio,...)	0,00%	0,06%	0,03%	0,00%	0,02%	0,38%	0,12%	0,04%			
	(5,2) GUZTIRA ARRISKUTSUAK / TOTAL PELIGROSOS				0,83%	0,76%	0,83%	0,31%	1,02%	0,68%	0,42%	0,51%		
	40	AEEH / RAEES	110/2015 EDko 2. kategoriari eketresna elektrikoak / Electrodomésticos categoría 2 RD 110/2015	1,74%	0,00%	0,14%	0,21%	0,00%	0,00%	0,00%	0,00%			
	41	AEEH / RAEES	110/2015 EDko 3,4,5,6,7,8,9 eta 10. kategoriko aparatu elektrikoak / Equipos y aparatos electrónicos cat. 3, 4, 5, 6, 7, 8, 9 y 10 RD 110/2015	0,00%	1,81%	0,00%	0,00%	0,58%	0,71%	1,38%	0,38%			
	(5,3) GUZTIRA AEEH / TOTAL RAEES				1,74%	1,81%	0,14%	0,21%	0,58%	0,71%	1,38%	0,38%		
	42	Bestelakoak / Otros	Beste tamaina handikoak / Otros voluminosos	1,13%	1,62%	1,35%	1,57%	0,79%	1,23%	0,00%	1,11%			
(5,4) TOTAL VOLUMINOSOS				1,13%	1,62%	1,35%	1,57%	0,79%	1,23%	0,00%	1,11%			
43	Bestelakoak / Otros	Zatiki ez organikoak, lurrak, zeramikak eta hariak / Finos inorgánicos, tierras, cerámica, piedras y petreos	2,13%	20,71%	1,46%	15,08%	5,94%	13,13%	0,51%	3,14%				
(5,5) GUZTIRA INERTEAK / TOTAL INERTES				2,13%	20,71%	1,46%	15,08%	5,94%	13,13%	0,51%	3,14%			
(5) = (5,1)+(5,2)+(5,3)+(5,4)+(5,5) GUZTIRA ERREFUSA / TOTAL RECHAZO				15,16%	34,55%	10,66%	24,81%	15,73%	24,29%	12,62%	11,34%			
(1)+(2)+(3)+(4)+(5) GUZTIRA / TOTAL				100,00%	100,00%	100,00%	100,00%	100,00%	100,00%	100,00%	100,00%			

2018-11-29T09:30:01Z

ORGG210F7704-491D-CF61-8520-675ECD70000

4.4. RESUMEN RESULTADOS POR SISTEMA DE RECOGIDA

2018-11-29T09:30:01Z

ORGG210F7704-491D-CF61-8520-675ECD700000

4.4.2. Puerta a puerta

		CODIGO PUEBLOS/SISTEMA		9	15	18	19	45	49	50	
				TU002 VILLABONA PAP	SAU008 LEGORRETA PAP	DGU003 OÑATI PAP	DGU004 OÑATI PAP	SMM005 USURBIL PAP	SMU015 OIARTZUN PAP	SMU016 OIARTZUN PAP	
TALDEA/GRUPO	Nº	AZPITALDEA/SUBGRUPO	MATERIALA/MATERIAL	KOPURUA/CANTIDAD (%)	KOPURUA/CANTIDAD (%)	KOPURUA/CANTIDAD (%)	KOPURUA/CANTIDAD (%)	KOPURUA/CANTIDAD (%)	KOPURUA/CANTIDAD (%)	KOPURUA/CANTIDAD (%)	
MOB	MOK/MOC	1	Elikagai hondarrak / Restos de alimento	Xahuketa / Despilfarro	5,78%	0,10%	1,16%	1,23%	0,26%	3,58%	4,39%
		2	Elikagai hondarrak / Restos de alimento	Ez xahuketa / No despilfarro	26,69%	13,61%	10,98%	5,23%	3,79%	8,44%	19,75%
		3	Lorezaintza hondarrak / Restos de jardineria	Zuzkara / Leñoso	4,09%	0,00%	1,02%	0,00%	0,00%	0,00%	0,53%
		4	Lorezaintza hondarrak / Restos de jardineria	Ez zuzkara / No leñoso	0,00%	0,00%	1,05%	0,00%	0,64%	12,52%	3,19%
		5	Bestelakoak / Otros	Hondakin organikodun zelulosa xurgatzailea / Celulosa absorbente con restos orgánicos	4,32%	7,30%	9,34%	6,08%	3,68%	8,69%	6,06%
		6	Bestelakoak / Otros	Beste materia organiko asimilagarriak (zerrautsa, kortxo, ...) / Asimilables orgánicos (serrín, corcho, ...)	9,79%	4,47%	7,79%	7,45%	0,44%	3,51%	2,86%
	(1,1) GUZTIRA MOK / TOTAL MOC				50,67%	25,47%	31,34%	19,98%	8,81%	36,73%	36,79%
	EGURRA/MADERA	7	Ez ontziak / No envase	Tratatu / Tratado	0,85%	0,51%	0,80%	0,78%	0,00%	0,74%	0,49%
		8	Ez ontziak / No envase	Tratatu gabekoa / Sin tratar	0,00%	0,00%	0,00%	0,00%	0,60%	0,00%	0,00%
	(1,2) EGURRA GUZTIRA (Ez ontziak) / TOTAL MADERA (No envase)				0,85%	0,51%	0,80%	0,78%	0,60%	0,74%	0,49%
PAPER - KARTOIA / PAPEL - CARTÓN	9	Paper-kartoa / Papel - Carton	Ez ontziak / No envase	5,11%	6,95%	13,12%	3,25%	1,08%	3,01%	2,75%	
	10	Paper-kartoa / Papel - Carton	Ontziak / Envases	1,82%	1,18%	4,60%	0,58%	0,65%	1,44%	1,89%	
(1,3) GUZTIRA PAPER - KARTOIA / TOTAL PAPEL - CARTÓN				6,93%	8,14%	17,73%	3,83%	1,73%	4,45%	4,64%	
(1) = (1,1)+(1,2)+(1,3) GUZTIRA/TOTAL MOB				58,45%	34,12%	49,86%	24,59%	11,14%	41,92%	41,93%	
MATERIAL MISTOA/MATERIAL MIXTO	11	Material mistoa / Material mixto	Pixoihal eta konpresak / Pañales y compresas	3,36%	11,74%	15,33%	14,38%	51,43%	20,89%	10,04%	
	12	Material mistoa / Material mixto	Larrua eta oihalak / Cuero y textiles	6,23%	7,41%	5,42%	17,23%	7,28%	12,83%	12,02%	
(2) TOTAL MATERIAL MIXTO				9,59%	19,15%	20,75%	31,61%	58,71%	33,71%	22,06%	
BEIRAZKO ONTZIAK / ENVASES VIDRIO	13	Beirazko ontziak / Envases vidrio	Beira gardena / Vidrio transparente	2,06%	0,26%	1,55%	1,71%	3,43%	2,63%	4,33%	
	14	Beirazko ontziak / Envases vidrio	Koloredun beira / Vidrio de color	1,10%	0,41%	0,00%	1,51%	0,34%	0,33%	0,14%	
(3) TOTAL ENVASES VIDRIO				3,17%	0,67%	1,55%	3,22%	3,77%	2,95%	4,47%	
ONTZI ARINAK / ENVASES LIGEROS	15	Plastikozko ontziak / Envases plasticos	PET (primarioa, sekundarioa, tertziarioa) / PET (Primario, secundario y terciario)	1,93%	2,85%	0,31%	0,04%	0,15%	0,47%	2,34%	
	16	Plastikozko ontziak / Envases plasticos	PEAD (primarioa, sekundarioa, tertziarioa) / PEAD (Primario, secundario y terciario)	1,45%	1,11%	0,54%	0,02%	0,16%	0,37%	0,23%	
	17	Plastikozko ontziak / Envases plasticos	PVC (primarioa, sekundarioa, tertziarioa) / PVC (Primario, secundario y terciario)	0,14%	0,00%	0,00%	0,00%	0,00%	0,04%	0,00%	
	18	Plastikozko ontziak / Envases plasticos	PP (primarioa, sekundarioa, tertziarioa) / PP (Primario, secundario y terciario)	0,81%	0,52%	0,33%	0,32%	0,58%	0,69%	1,16%	
	19	Plastikozko ontziak / Envases plasticos	PS (primarioa, sekundarioa, tertziarioa) / PS (Primario, secundario y terciario)	0,95%	0,64%	0,09%	0,42%	0,13%	0,45%	0,55%	
	20	Plastikozko ontziak / Envases plasticos	Bestelako plastikozko ontziak / Otros plásticos	0,97%	1,14%	0,64%	0,57%	0,57%	0,94%	0,71%	
	21	Plastikozko ontziak / Envases plasticos	FILM poltsa ez dena / excepto bolsa camisa	0,50%	0,59%	5,09%	0,64%	0,21%	0,55%	0,61%	
	22	Plastikozko ontziak / Envases plasticos	FILM poltsa / bolsa camisa	1,02%	1,20%	0,49%	0,35%	0,88%	0,84%	1,04%	
	23	Plastikozko ontziak / Envases plasticos	Poliespaneko ontziak / Envases poliespan	0,00%	0,00%	0,00%	0,00%	0,13%	0,23%	0,19%	
	(4,1) GUZTIRA PLASTIKOZKO ONTZIAK / TOTAL ENVASES PLASTICOS				7,77%	8,03%	7,49%	2,38%	2,82%	4,58%	6,82%
	24	Metalezko ontziak / Envases metalicos	Ontzi ferrikoak / Envases ferricos	1,27%	0,59%	0,77%	0,55%	0,44%	1,01%	1,58%	
	25	Metalezko ontziak / Envases metalicos	Ontzi ez ferrikoak / Envases no ferricos	0,32%	0,25%	0,10%	0,09%	0,21%	0,09%	0,13%	
	(4,2) GUZTIRA METALEZKO ONTZIAK / TOTAL ENVASES METALICOS				1,59%	0,84%	0,86%	0,64%	0,66%	1,10%	1,71%
	26	Ontzi konplexuak / Envases complejos	Brick	0,80%	0,63%	0,16%	0,36%	0,08%	0,34%	0,11%	
27	Ontzi konplexuak / Envases complejos	Kafe kapsulak / Capsulas de café	0,41%	0,07%	2,35%	1,61%	1,20%	1,13%	3,09%		
28	Ontzi konplexuak / Envases complejos	Beste ontzi konplexuak / Otros envases complejos	0,08%	0,14%	0,42%	0,30%	1,02%	0,60%	1,81%		
(4,3) GUZTIRA ONTZI KONPLEXUAK / TOTAL ENVASES COMPLEJOS				1,29%	0,84%	2,94%	2,28%	2,30%	2,07%	5,01%	
29	Bestelako ontziak / Otros envases	Egurrezko ontziak / Envases de madera	0,34%	12,30%	1,40%	0,73%	1,58%	0,00%	0,00%		
30	Bestelako ontziak / Otros envases	Beste ontziak (zeramika, ...) / Otros envases (cerámica, ...)	0,00%	0,00%	0,00%	0,00%	0,36%	0,36%	0,71%		
(4,4) GUZTIRA BESTE ONTZIAK / TOTAL OTROS ENVASES				0,34%	12,30%	1,40%	0,73%	1,95%	0,36%	0,71%	
(4) = (4,1)+(4,2)+(4,3)+(4,4) GUZTIRA ONTZI ARINAK / TOTAL ENVASES LIGEROS				10,98%	22,01%	12,69%	6,03%	7,73%	8,11%	14,25%	
ERREFUSA/RECHAZO	31	Era askotakoak eta nahasketak / Varios y miscelaneos	Zaborretako poltsa beltza / Bolsa de basura negra	1,03%	3,88%	1,17%	0,30%	0,57%	2,30%	2,31%	
	32	Era askotakoak eta nahasketak / Varios y miscelaneos	Ontzia ez den beira / Vidrio no envase	0,63%	3,43%	2,57%	2,92%	0,00%	0,02%	0,17%	
	33	Era askotakoak eta nahasketak / Varios y miscelaneos	Ontzia ez den plastikoa / Plastico no envase	7,05%	5,93%	1,99%	2,76%	0,11%	1,77%	1,36%	
	34	Era askotakoak eta nahasketak / Varios y miscelaneos	Ontzia ez den metala (ferrikoa eta ez ferrikoa) / Metal no envase (ferrico y no ferrico)	0,43%	1,59%	1,23%	1,71%	0,64%	0,57%	3,52%	
	35	Era askotakoak eta nahasketak / Varios y miscelaneos	Besteak (kableak, kautxoak, gomak, RAE ez diren jostailuak, ontzia ez den poliespana, ...) / Otros (cables, caucho, gomas, juguetes no RAE, poliespan no envases, ...)	1,34%	1,91%	2,37%	1,96%	1,93%	1,66%	1,30%	
	(5,1) TOTAL VARIOS Y MISCELANEOS				10,48%	16,75%	9,32%	9,65%	3,25%	6,31%	8,66%
	36	Arriskutsuak / Peligrosos	Medikamentuak / Medicamentos	0,32%	0,22%	0,27%	0,16%	0,41%	0,77%	0,26%	
	37	Arriskutsuak / Peligrosos	Pilak / Pilas	0,00%	0,08%	0,47%	0,20%	0,11%	0,00%	0,08%	
	38	Arriskutsuak / Peligrosos	Olioak, pinturak, bernizak eta aerosolak / Aceites, pinturas, barnices y aerosoles	0,41%	0,00%	0,09%	0,34%	0,64%	0,41%	0,25%	
	39	Arriskutsuak / Peligrosos	Besteak (fluoreszenteak, merkurio lanparak, ...) / Otros (fluorescentes, lámparas de mercurio, ...)	0,00%	0,00%	0,00%	0,06%	0,21%	0,05%	0,15%	
	(5,2) GUZTIRA ARRISKUTSUAK / TOTAL PELIGROSOS				0,73%	0,30%	0,83%	0,76%	1,37%	1,23%	0,74%
	40	AEEH / RAEs	110/2015 Edko 2. kategoriako etxetresna elektrikoak / Electrodomésticos categoría 2 RD 110/2015	0,00%	0,00%	1,74%	0,00%	0,28%	0,00%	0,00%	
	41	AEEH / RAEs	110/2015 Edko 3,4,5,6,7,8,9 eta 10. kategoriko aparatu elektronikoak / Equipos y aparatos electrónicos cat. 3, 4, 5, 6, 7, 8, 9 y 10 RD 110/2015	1,39%	1,59%	0,00%	1,81%	0,02%	0,18%	0,75%	
	(5,3) GUZTIRA AEEH / TOTAL RAEs				1,39%	1,59%	1,74%	1,81%	0,31%	0,18%	0,75%
42	Bestelakoak / Otros	Beste tamaina handikoak / Otros voluminosos	1,46%	1,83%	1,13%	1,62%	0,09%	1,76%	3,58%		
(5,4) TOTAL VOLUMINOSOS				1,46%	1,83%	1,13%	1,62%	0,09%	1,76%	3,58%	
43	Bestelakoak / Otros	Zatiki ez organikoak, lurrak, zeramikak eta harriak / Finos inorgánicos, tierras, cerámica, piedras y petreos	3,75%	3,58%	2,13%	20,71%	13,64%	3,82%	3,57%		
(5,5) GUZTIRA INERTEAK / TOTAL INERTES				3,75%	3,58%	2,13%	20,71%	13,64%	3,82%	3,57%	
(5) = (5,1)+(5,2)+(5,3)+(5,4)+(5,5) GUZTIRA ERREFUSA / TOTAL RECHAZO				17,80%	24,04%	15,16%	34,55%	18,65%	13,30%	17,29%	
(1)+(2)+(3)+(4)+(5) GUZTIRA / TOTAL				100,00%	100,00%	100,00%	100,00%	100,00%	100,00%	100,00%	

2018-11-29T09:30:01Z

ORG210F7704-491D-CF61-8520-675ECD70000

4.4.3. 4 contenedores

				CODIGO PUEBLO/S SISTEMA		3	7	13
						DBU004 DEBA/MUT 4 CONT.	TOLU005 ANDOAIN 4 CONT.	TOLU005 ANDOAIN 4 CONT.
TALDEA/GRUPO	Nº	AZPITALDEA / SUBGRUPO	MATERIALA / MATERIAL	KOPURUA / CANTIDAD (%)	KOPURUA / CANTIDAD (%)	KOPURUA / CANTIDAD (%)	KOPURUA / CANTIDAD (%)	KOPURUA / CANTIDAD (%)
MOB	MOK / MOC	1	Elikagai hondarrak / Restos de alimento	Xahuketa / Despilfarro	1,42%	3,13%	0,86%	
		2	Elikagai hondarrak / Restos de alimento	Ez xahuketa / No despilfarro	45,85%	35,45%	32,14%	
		3	Lorezaintza hondarrak / Restos de jardineria	Zuzkara / Leñoso	0,00%	0,24%	0,00%	
		4	Lorezaintza hondarrak / Restos de jardineria	Ez zuzkara / No leñoso	3,05%	0,00%	0,00%	
		5	Bestelakoak / Otros	Hondakin organikodun zelulosa xurgatzailea / Celulosa absorbente con restos orgánicos	6,49%	5,29%	3,41%	
		6	Bestelakoak / Otros	Beste materia organiko asimilagarriak (zerrautsa, kortxoa,...) / Asimilables orgánicos (serrín, corcho,...)	1,19%	7,63%	15,51%	
					(1,1) GUZTIRA MOK / TOTAL MOC	58,00%	51,74%	51,92%
	EGURRA / MADERA	7	Ez ontziak / No envase	Tratatu / Tratado	0,00%	0,12%	1,54%	
		8	Ez ontziak / No envase	Tratatu gabekoa / Sin tratar	0,63%	0,08%	0,00%	
					(1,2) EGURRA GUZTIRA (Ez ontziak) / TOTAL MADERA (No envase)	0,63%	0,19%	1,54%
PAPER - KARTOIA / PAPEL - CARTÓN	9	Paper-kartoa / Papel - Carton	Ez ontziak / No envase	7,11%	6,03%	3,88%		
	10	Paper-kartoa / Papel - Carton	Ontziak / Envases	1,61%	3,57%	2,39%		
					(1,3) GUZTIRA PAPER - KARTOIA / TOTAL PAPEL - CARTÓN	8,72%	9,60%	6,27%
				(1) = (1,1)+(1,2)+(1,3) GUZTIRA/TOTAL MOB	67,35%	61,54%	59,72%	
MATERIAL MISTOA / MATERIAL MIXTO	11	Material mistoa / Material mixto	Pixoihal eta konpresak / Pañales y compresas	3,69%	2,20%	7,99%		
	12	Material mistoa / Material mixto	Larrua eta oihalak / Cuero y textiles	3,13%	8,98%	8,76%		
				(2) TOTAL MATERIAL MIXTO	6,82%	11,18%	16,76%	
BEIRAZKO ONTZIAK / ENVASES VIDRIO	13	Beirazko ontziak / Envases vidrio	Beira gardena / Vidrio transparente	1,22%	0,99%	1,62%		
	14	Beirazko ontziak / Envases vidrio	Koloredun beira / Vidrio de color	5,05%	3,14%	2,53%		
				(3) TOTAL ENVASES VIDRIO	6,27%	4,13%	4,14%	
ONTZI ARINAK / ENVASES LIGEROS	15	Plastikozko ontziak / Envases plasticos	PET (primarioa, sekundarioa, tertziarioa) / PET (Primario, secundario y terciario)	3,22%	1,35%	1,15%		
	16	Plastikozko ontziak / Envases plasticos	PEAD (primarioa, sekundarioa, tertziarioa) / PEAD (Primario, secundario y terciario)	0,30%	0,71%	0,32%		
	17	Plastikozko ontziak / Envases plasticos	PVC (primarioa, sekundarioa, tertziarioa) / PVC (Primario, secundario y terciario)	0,00%	0,04%	0,00%		
	18	Plastikozko ontziak / Envases plasticos	PP (primarioa, sekundarioa, tertziarioa) / PP (Primario, secundario y terciario)	1,22%	0,51%	1,58%		
	19	Plastikozko ontziak / Envases plasticos	PS (primarioa, sekundarioa, tertziarioa) / PS (Primario, secundario y terciario)	0,64%	0,50%	1,23%		
	20	Plastikozko ontziak / Envases plasticos	Bestelako plastikozko ontziak / Otros plásticos	0,00%	0,45%	0,42%		
	21	Plastikozko ontziak / Envases plasticos	FILM poltsa ez dena / excepto bolsa camisa	0,18%	0,35%	0,65%		
	22	Plastikozko ontziak / Envases plasticos	FILM poltsa / bolsa camisa	0,55%	1,89%	1,20%		
	23	Plastikozko ontziak / Envases plasticos	Poliespaneko ontziak / Envases poliespan	0,32%	0,04%	0,00%		
					(4,1) GUZTIRA PLASTIKOZKO ONTZIAK / TOTAL ENVASES PLASTICOS	6,42%	5,84%	6,54%
	24	Metalezko ontziak / Envases metalicos	Ontzi ferrikoak / Envases ferricos	2,38%	2,57%	1,19%		
	25	Metalezko ontziak / Envases metalicos	Ontzi ez ferrikoak / Envases no ferricos	0,05%	0,25%	0,12%		
					(4,2) GUZTIRA METALEZKO ONTZIAK / TOTAL ENVASES METALICOS	2,43%	2,83%	1,31%
	26	Ontzi konplexuak / Envases complejos	Brick	0,67%	0,23%	1,53%		
27	Ontzi konplexuak / Envases complejos	Kafe kapsulak / Capsulas de café	0,03%	0,14%	0,22%			
28	Ontzi konplexuak / Envases complejos	Beste ontzi konplexuak / Otros envases complejos	0,00%	0,00%	0,00%			
				(4,3) GUZTIRA ONTZI KONPLEXUAK / TOTAL ENVASES COMPLEJOS	0,70%	0,37%	1,75%	
29	Bestelako ontziak / Otros envases	Egurrezko ontziak / Envases de madera	0,00%	1,42%	0,00%			
30	Bestelako ontziak / Otros envases	Beste ontziak (zeramika,...) / Otros envases (cerámica,...)	0,00%	0,00%	0,00%			
				(4,4) GUZTIRA BESTE ONTZIAK / TOTAL OTROS ENVASES	0,00%	1,42%	0,00%	
				(4)=(4,1)+(4,2)+(4,3)+(4,4) GUZTIRA ONTZI ARINAK / TOTAL ENVASES LIGEROS	9,55%	10,46%	9,60%	
ERREFUSA / RECHAZO	31	Era askotakoak eta nahasketak / Varios y miscelaneos	Zaborretako poltsa beltza / Bolsa de basura negra	2,25%	1,24%	1,15%		
	32	Era askotakoak eta nahasketak / Varios y miscelaneos	Ontzia ez den beira / Vidrio no envase	0,00%	0,00%	0,00%		
	33	Era askotakoak eta nahasketak / Varios y miscelaneos	Ontzia ez den plastikoa / Plastico no envase	5,56%	5,91%	3,35%		
	34	Era askotakoak eta nahasketak / Varios y miscelaneos	Ontzia ez den metala (ferrikoa eta ez ferrikoa) / Metal no envase (ferrico y no ferrico)	0,50%	0,19%	0,56%		
	35	Era askotakoak eta nahasketak / Varios y miscelaneos	Besteak (kableak, kautxoak, gomak, RAE ez diren jostailuak, ontzia ez den poliespana,...) / Otros (cables, caucho, gomas, juguetes no RAE, poliespan no envases,...)	0,01%	0,90%	0,26%		
					(5,1) TOTAL VARIOS Y MISCELANEOS	8,32%	8,24%	5,31%
	36	Arriskutsuak / Peligrosos	Medikamentuak / Medicamentos	0,06%	0,08%	0,12%		
	37	Arriskutsuak / Peligrosos	Pilak / Pilas	0,01%	0,09%	0,00%		
	38	Arriskutsuak / Peligrosos	Olioak, pinturak, bernizak eta aerosolak / Aceites, pinturas, barnices y aerosoles	0,00%	0,32%	0,04%		
	39	Arriskutsuak / Peligrosos	Besteak (fluoreszenteak, merkurio lanparak,...) / Otros (fluorescentes, lámparas de mercurio,...)	0,00%	0,01%	0,00%		
					(5,2) GUZTIRA ARRISKUTSUAK / TOTAL PELIGROSOS	0,07%	0,51%	0,16%
	40	AEH / RAEs	110/2015 EDko 2. kategoriako etxetresna elektrikoak / Electrodomésticos categoría 2 RD 110/2015	0,00%	0,00%	0,00%		
	41	AEH / RAEs	110/2015 EDko 3,4,5,6,7,8,9 eta 10. kategoriko aparatu elektronikoak / Equipos y aparatos electrónicos cat. 3, 4, 5, 6, 7, 8, 9 y 10 RD 110/2015	1,62%	1,30%	1,05%		
					(5,3) GUZTIRA AEH / TOTAL RAEs	1,62%	1,30%	1,05%
42	Bestelakoak / Otros	Beste tamaina handikoak / Otros voluminosos	0,00%	1,75%	0,54%			
				(5,4) TOTAL VOLUMINOSOS	0,00%	1,75%	0,54%	
43	Bestelakoak / Otros	Zatiki ez organikoak, lurrak, zeramikak eta harriak / Finos inorgánicos, tierras, cerámica, piedras y petreos	0,00%	0,89%	2,72%			
				(5,5) GUZTIRA INERTEAK / TOTAL INERTES	0,00%	0,89%	2,72%	
				(5)=(5,1)+(5,2)+(5,3)+(5,4)+(5,5) GUZTIRA ERREFUSA / TOTAL RECHAZO	10,01%	12,69%	9,77%	
				(1)+(2)+(3)+(4)+(5) GUZTIRA / TOTAL	100,00%	100,00%	100,00%	

2018-11-29T09:30:01Z

ORG210F7704-491D-CF61-8520-675ECD70000

4.4.4. Cont. Cerr.

				6	8	10	12	14	21	23	25	48	
				SAU003 LAZKAO CONT. CERR	SAU004 LEGAZPI CONT. CERR	SAU003 LAZKAO CONT. CERR	SAU003 LAZKAO CONT. CERR	SAU004 LEGAZPI CONT. CERR	DGU002 ARRASATE CONT. CERR	DGU002 ARRASATE CONT. CERR	DGU002 ARRASATE CONT. CERR	UEM002 AZPETITA CONT. CERR	
TALDEA/GRUPO	Nº	AZPITALDEA/SUBGRUPO	MATERIA/MATERIAL	KOPURUA/CANTIDAD (%)	KOPURUA/CANTIDAD (%)	KOPURUA/CANTIDAD (%)	KOPURUA/CANTIDAD (%)	KOPURUA/CANTIDAD (%)	KOPURUA/CANTIDAD (%)	KOPURUA/CANTIDAD (%)	KOPURUA/CANTIDAD (%)	KOPURUA/CANTIDAD (%)	
MOB	MOK/MOC	1	Elikagai hondarrak / Restos de alimento	Xahuketa / Desplifarro	0,98%	1,51%	0,67%	9,35%	1,11%	0,94%	0,09%	0,50%	
		2	Elikagai hondarrak / Restos de alimento	Ez xahuketa / No desplifarro	17,19%	7,92%	14,84%	16,44%	11,98%	17,15%	12,80%	14,68%	27,69%
		3	Lorezaintza hondarrak / Restos de jardineria	Zuzkara / Leñoso	0,00%	0,00%	0,00%	0,36%	0,00%	8,75%	2,44%	2,36%	0,00%
		4	Lorezaintza hondarrak / Restos de jardineria	Ez zuzkara / No leñoso	0,11%	0,20%	0,08%	0,48%	0,00%	0,54%	5,69%	5,51%	1,64%
		5	Bestelakoak / Otros	Hondakin organikodun zelulosa xurgatzailea / Celulosa absorbente con restos orgánicos	8,10%	7,42%	4,30%	5,72%	1,62%	5,64%	3,65%	7,87%	4,14%
		6	Bestelakoak / Otros	Beste materia organiko asimilagarriak (zerrautsa, kortxo,...) / Asimilables orgánicos (serrín, corcho,...)	3,96%	0,88%	14,44%	1,41%	2,83%	2,56%	0,76%	6,45%	8,66%
	(1,1) GUZTIRA MOK / TOTAL MOC				30,34%	17,93%	34,33%	33,76%	17,53%	35,58%	25,43%	36,97%	42,63%
	EGURRA/MADERA	7	Ez ontziak / No envase	Tratatu / Tratado	0,06%	1,36%	0,13%	0,90%	1,21%	0,21%	0,75%	0,06%	0,17%
		8	Ez ontziak / No envase	Tratatu gabekoa / Sin tratar	1,07%	0,00%	0,00%	0,00%	0,00%	0,00%	0,00%	0,00%	0,00%
	(1,2) EGURRA GUZTIRA (Ez ontziak) / TOTAL MADERA (No envase)				1,12%	1,36%	0,12%	0,90%	1,21%	0,21%	0,75%	0,06%	0,17%
PAPER - KARTOIA / PAPEL - CARTÓN	9	Paper-kartoa / Papel - Carton	Ez ontziak / No envase	8,10%	9,75%	10,60%	3,85%	1,91%	2,43%	1,98%	5,22%	12,21%	
	10	Paper-kartoa / Papel - Carton	Ontziak / Envases	0,87%	1,55%	1,54%	2,37%	1,27%	1,28%	1,15%	2,94%	2,84%	
(1,3) GUZTIRA PAPER - KARTOIA / TOTAL PAPEL - CARTÓN				8,97%	11,31%	12,14%	6,22%	3,17%	3,71%	3,13%	8,16%	15,05%	
(1) = (1,1)+(1,2)+(1,3) GUZTIRA / TOTAL MOB				40,43%	30,59%	46,59%	40,89%	21,92%	39,50%	29,31%	45,19%	57,85%	
MATERIAL MISTOA / MATERIAL MIXTO	11	Material mistoa / Material mixto	Pixoihal eta konpresak / Pañales y compresas	23,02%	32,03%	21,41%	24,11%	27,51%	13,71%	20,39%	13,38%	3,24%	
	12	Material mistoa / Material mixto	Larrua eta oihalak / Cuero y textiles	6,36%	11,17%	12,81%	5,33%	25,45%	10,92%	13,06%	16,72%	6,56%	
(2) TOTAL MATERIAL MIXTO				29,38%	43,20%	34,22%	29,44%	52,96%	24,63%	33,45%	30,10%	9,80%	
BEIRAZKO ONTZIAK / ENVASES VIDRIO	13	Beirazko ontziak / Envases vidrio	Beira gardena / Vidrio transparente	0,72%	2,70%	1,55%	2,93%	2,65%	1,66%	0,93%	0,53%	3,20%	
	14	Beirazko ontziak / Envases vidrio	Koloredun beira / Vidrio de color	0,33%	0,00%	0,07%	0,55%	0,15%	0,35%	0,45%	0,22%	1,54%	
(3) TOTAL ENVASES VIDRIO				1,05%	2,70%	1,62%	3,47%	2,81%	2,00%	1,38%	0,74%	4,74%	
ONTZI ARINAK / ENVASES LIGEROS	15	Plastikozko ontziak / Envases plasticos	PET (primario, sekundario, tertziario) / PET (Primario, secundario y terciario)	3,69%	1,02%	0,85%	1,44%	0,87%	0,80%	1,48%	2,70%	1,41%	
	16	Plastikozko ontziak / Envases plasticos	PEAD (primario, sekundario, tertziario) / PEAD (Primario, secundario y terciario)	0,96%	1,16%	0,28%	0,48%	0,10%	0,11%	0,60%	1,26%	0,83%	
	17	Plastikozko ontziak / Envases plasticos	PVC (primario, sekundario, tertziario) / PVC (Primario, secundario y terciario)	0,13%	0,00%	0,00%	0,00%	0,00%	0,00%	0,00%	0,00%	0,00%	
	18	Plastikozko ontziak / Envases plasticos	PP (primario, sekundario, tertziario) / PP (Primario, secundario y terciario)	0,63%	1,04%	0,55%	0,46%	0,40%	0,42%	1,19%	0,66%	0,66%	
	19	Plastikozko ontziak / Envases plasticos	PS (primario, sekundario, tertziario) / PS (Primario, secundario y terciario)	1,55%	0,27%	0,42%	0,30%	0,28%	0,37%	0,50%	0,71%	0,96%	
	20	Plastikozko ontziak / Envases plasticos	Bestelako plastikozko / Otros plasticos	0,17%	2,32%	0,19%	0,50%	0,94%	0,63%	0,61%	1,01%	0,86%	
	21	Plastikozko ontziak / Envases plasticos	FILM poltsa / excepto bolsa camisa	1,42%	0,55%	0,41%	0,94%	0,38%	0,47%	0,70%	0,46%	0,45%	
	22	Plastikozko ontziak / Envases plasticos	FILM poltsa / bolsa camisa	0,47%	0,61%	0,54%	0,37%	1,02%	0,97%	1,48%	0,92%	0,92%	
	23	Plastikozko ontziak / Envases plasticos	Poliespanezko ontziak / Envases poliespan	0,00%	0,00%	0,00%	0,00%	0,00%	0,18%	0,00%	0,00%	0,00%	
	(4,1) GUZTIRA PLASTIKOZKO ONTZIAK / TOTAL ENVASES PLASTICOS				9,02%	6,97%	3,24%	4,47%	4,49%	3,99%	5,47%	8,82%	6,08%
24	Metalezko ontziak / Envases metalicos	Ontzi ferrikoak / Envases ferricos	2,05%	0,40%	0,95%	1,48%	1,13%	1,78%	1,65%	1,69%	0,90%		
25	Metalezko ontziak / Envases metalicos	Ontzi ez ferrikoak / Envases no ferricos	0,30%	0,00%	0,53%	0,94%	0,07%	0,14%	0,52%	0,19%	0,49%		
(4,2) GUZTIRA METALEZKO ONTZIAK / TOTAL ENVASES METALICOS				2,34%	0,40%	1,48%	2,42%	1,20%	1,92%	2,17%	1,89%	1,39%	
26	Ontzi konplexuak / Envases complejos	Brick	0,94%	0,36%	0,70%	0,37%	0,56%	0,54%	1,92%	1,12%	1,14%		
27	Ontzi konplexuak / Envases complejos	Kafe kapsulak / Capsulas de café	1,12%	0,81%	0,91%	1,49%	0,35%	0,74%	0,25%	0,33%	0,18%		
28	Ontzi konplexuak / Envases complejos	Beste ontzi konplexuak / Otros envases complejos	0,00%	0,31%	0,39%	0,00%	0,14%	0,40%	1,10%	0,48%	0,73%		
(4,3) GUZTIRA ONTZI KONPLEXUAK / TOTAL ENVASES COMPLEJOS				2,06%	1,47%	2,00%	1,87%	1,05%	3,27%	1,92%	2,06%	2,06%	
29	Bestelako ontziak / Otros envases	Egurrezko ontziak / Envases de madera	0,68%	0,00%	0,00%	0,65%	0,00%	1,48%	0,66%	0,00%	0,00%		
30	Bestelako ontziak / Otros envases	Beste ontziak (zeramika,...) / Otros envases (cerámica,...)	0,00%	0,00%	0,00%	0,00%	0,00%	0,00%	0,00%	0,00%	0,36%		
(4,4) GUZTIRA BESTE ONTZIAK / TOTAL OTROS ENVASES				0,68%	0,00%	0,00%	0,65%	0,00%	1,48%	0,66%	0,00%	0,36%	
(4) = (4,1)+(4,2)+(4,3)+(4,4) GUZTIRA ONTZI ARINAK / TOTAL ENVASES LIGEROS				14,10%	8,85%	6,72%	9,41%	6,74%	9,06%	11,56%	12,63%	9,88%	
ERREFUSA/RECHAZO	31	Era askotakoak eta nahasketak / Varios y miscelaneos	Zaborretako poltsa beltza / Bolsa de basura negra	1,45%	0,89%	0,98%	0,99%	0,90%	0,55%	1,10%	1,59%	1,35%	
	32	Era askotakoak eta nahasketak / Varios y miscelaneos	Ontzia ez den beira / Vidrio no envase	0,00%	0,95%	0,00%	0,00%	0,00%	1,34%	0,41%	0,22%	0,06%	
	33	Era askotakoak eta nahasketak / Varios y miscelaneos	Ontzia ez den plastiko / Plastico no envase	3,45%	3,51%	2,59%	4,64%	2,68%	4,16%	2,13%	2,54%	3,60%	
	34	Era askotakoak eta nahasketak / Varios y miscelaneos	Ontzia ez den metal (ferrikoa eta ez ferrikoa) / Metal no envase (ferrico y no ferrico)	2,53%	1,54%	1,44%	0,46%	0,92%	0,53%	0,87%	1,15%	0,80%	
	35	Era askotakoak eta nahasketak / Varios y miscelaneos	Besteak (kableak, kautxoak, gomak, RAE ez diren jostailuak, ontzia ez den poliespan,...) / Otros (cables, caucho, gomas, juguetes no RAE, poliespan no envases...)	3,97%	2,36%	1,21%	5,69%	2,34%	1,06%	4,03%	0,69%	0,41%	
	(5,1) TOTAL VARIOS Y MISCELANEOS				11,41%	9,26%	6,23%	11,78%	6,84%	7,64%	6,20%	6,21%	6,21%
	36	Arriskutsuak / Peligrosos	Medikamentuak / Medicamentos	0,27%	0,66%	0,60%	0,55%	0,18%	0,29%	0,07%	0,39%	0,16%	
	37	Arriskutsuak / Peligrosos	Pilak / Pilas	0,07%	0,21%	0,04%	0,10%	0,17%	0,02%	0,13%	0,08%	0,02%	
	38	Arriskutsuak / Peligrosos	Olioa, pinturak, bernizak eta aerosolak / Aceites, pinturas, barnices y aerosoles	0,22%	0,00%	0,05%	0,13%	0,02%	0,00%	0,10%	0,00%	0,15%	
	39	Arriskutsuak / Peligrosos	Besteak (fluoreszentak, merkurio lanparak,...) / Otros (fluorescentes, lámparas de mercurio,...)	0,15%	0,04%	0,00%	0,00%	0,00%	0,00%	0,38%	0,04%	0,00%	
(5,2) GUZTIRA ARRISKUTSUAK / TOTAL PELIGROSOS				0,72%	0,91%	0,70%	0,79%	0,37%	0,31%	0,68%	0,51%	0,33%	
40	AEEH / RAEs	110/2015 EDko 2. kategoriako ebetresna elektrikoak / Electrodomésticos categoría 2 RD 110/2015	0,00%	0,00%	0,00%	0,00%	0,00%	0,21%	0,00%	0,00%	0,23%		
41	AEEH / RAEs	110/2015 EDko 3,4,5,6,7,8,9 eta 10. kategoriako aparatu elektrikoak / Equipos y aparatos electrónicos cat. 3, 4, 5, 6, 7, 8, 9 y 10 RD 110/2015	0,21%	1,04%	3,11%	2,33%	1,56%	0,00%	0,71%	0,38%	0,88%		
(5,3) GUZTIRA AEEH / TOTAL RAEs				0,21%	1,04%	3,11%	2,33%	1,56%	0,71%	0,38%	1,11%		
42	Bestelakoak / Otros	Beste tamaina handikoak / Otros voluminosos	0,00%	0,38%	0,00%	1,62%	0,00%	1,57%	1,23%	1,11%	8,08%		
(5,4) TOTAL VOLUMINOSOS				0,00%	0,38%	0,00%	1,62%	0,00%	1,57%	1,23%	1,11%	8,08%	
43	Bestelakoak / Otros	Zatiki ez organikoak, lurra, zeramikak eta harriak / Finos inorgánicos, tierras, cerámica, piedras y petreos	2,70%	3,07%	0,82%	0,28%	6,80%	15,08%	13,13%	3,14%	1,99%		
(5,5) GUZTIRA INERTEAK / TOTAL INERTES				2,70%	3,07%	0,82%	0,28%	6,80%	15,08%	13,13%	3,14%	1,99%	
(5) = (5,1)+(5,2)+(5,3)+(5,4)+(5,5) GUZTIRA ERREFUSA / TOTAL RECHAZO				15,04%	14,65%	10,85%	16,79%	15,57%	24,81%	24,29%	11,34%	17,72%	
(1)+(2)+(3)+(4)+(5) GUZTIRA / TOTAL				100,00%	100,00%	100,00%	100,00%	100,00%	100,00%	100,00%	100,00%	100,00%	