

<p><b>Gipuzkoako Foru Aldundia</b> Ingurumeneko eta Obra Hidraulikoetako Departamentua Obra Hidraulikoetako Zuzendaritza Nagusia</p>  <p>Diputación Foral de Gipuzkoa Departamento de Medio Ambiente y Obras Hidráulicas Dirección General de Obras Hidráulicas</p>	<p>INGENIARI ZUZENDARIA EL INGENIERO DIRECTOR <b>FELIPE ÁLVAREZ</b> Ingeniero de Caminos, Canales y Puertos</p>	<p>INGENIARI EGILEA EL INGENIERO AUTOR <b>YUNE GARCÍA</b> Ingeniera Civil</p>	<p>PROIEKTUAREN IZENBURUA / TÍTULO DEL PROYECTO ALEGIAKO AFORALEKUAREN BERRIKUNTZA PROIEKTUA PROYECTO DE RENOVACIÓN DE LA ESTACIÓN DE AFOROS DE ALEGIA</p>	<p>ERREFERENTZI SISTEMA SISTEMA DE REFERENCIA ETRS89</p>	<p>DATA / FECHA 2020ko APIRILA ABRIL 2020</p>	<p>ESKALA(K) / ESCALA(S) 1/200.000</p>	<p>IZENBURUA / DESIGNACION <b>KOKAPEN PLANOA</b> PLANO DE SITUACION</p>	<p>Z<sup>l</sup>ba / N<sup>o</sup> 01</p>	<p>1 / 1 HOJA 1 DE 1</p>
--	---	---	--	--	---	--	---	---	------------------------------

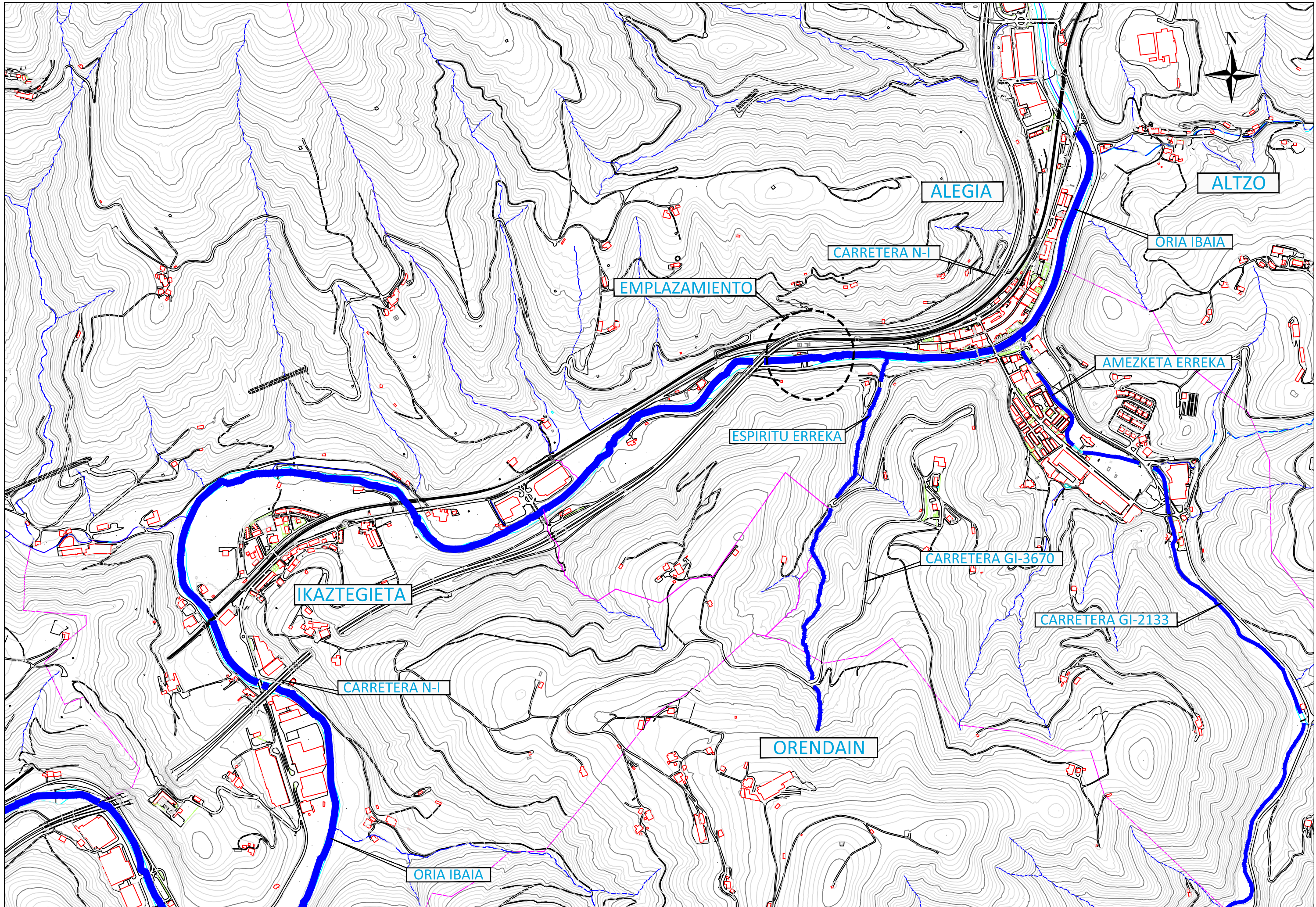

<p>Gipuzkoako Foru Aldundia Ingurumeneko eta Obra Hidraulikoetako Departamentua Obra Hidraulikoetako Zuzendaritza Nagusia</p>	<p>Diputación Foral de Gipuzkoa Departamento de Medio Ambiente y Obras Hidráulicas Dirección General de Obras Hidráulicas</p>	<p>INGENIARI ZUZENDARIA EL INGENIERO DIRECTOR FELIPE ÁLVAREZ</p>	<p>INGENIARI EGILEA EL INGENIERO AUTOR YUNE GARCÍA</p>	<p>PROIEKTUAREN IZENBURUA / TÍTULO DEL PROYECTO ALEGIAKO AFORALEKUAREN BERRIKUNTZA PROIEKTUA PROYECTO DE RENOVACIÓN DE LA ESTACIÓN DE AFOROS DE ALEGIA</p>	<p>ERREFERENTZI SISTEMA SISTEMA DE REFERENCIA ETRS89</p>	<p>DATA / FECHA 2020ko APIRILA ABRIL 2020</p>	<p>ESKALA(K) / ESCALA(S) 1/10.000</p>	<p>IZENBURUA / DESIGNACION KOKALEKU PLANOA PLANO DE EMPLAZAMIENTO</p>	<p>Z<sup>l</sup>ba / N° 02</p>	<p>1 : 10000 HOJA 1 DE 1</p>
---	---	--	--	--	--	---	---	---	------------------------------------	----------------------------------

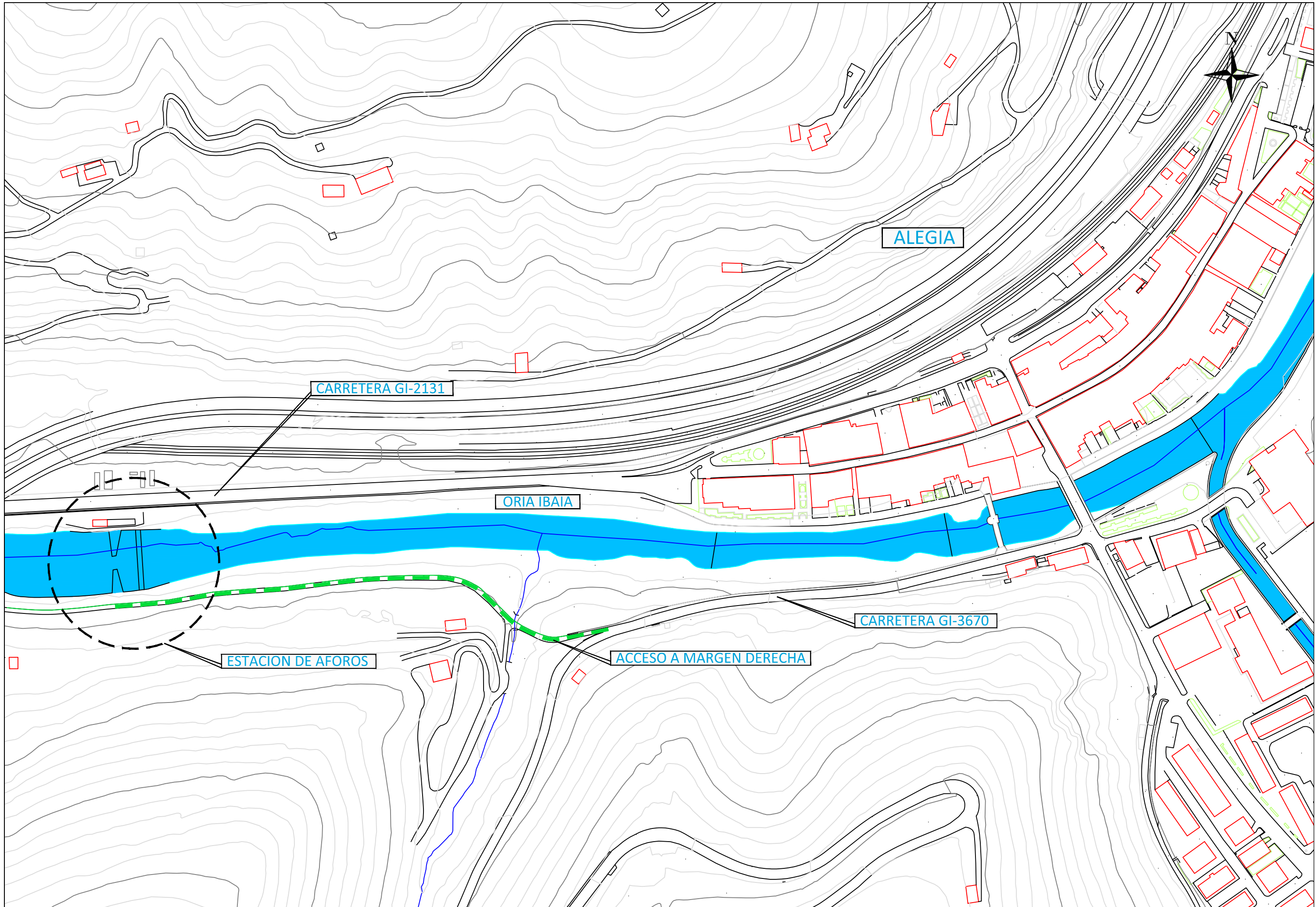

<p>Gipuzkoako Foru Aldundia Ingurumeneko eta Obra Hidraulikoetako Departamentua Obra Hidraulikoetako Zuzendaritza Nagusia</p>	<p>Diputación Foral de Gipuzkoa Departamento de Medio Ambiente y Obras Hidráulicas Dirección General de Obras Hidráulicas</p>	<p>INGENIARI ZUZENDARIA EL INGENIERO DIRECTOR FELIPE ÁLVAREZ</p>	<p>INGENIARI EGILEA EL INGENIERO AUTOR YUNE GARCÍA</p>	<p>PROIEKTUAREN IZENBURUA / TÍTULO DEL PROYECTO ALEGIAKO AFORALEKUAREN BERRIKUNTZA PROIEKTUA PROYECTO DE RENOVACIÓN DE LA ESTACIÓN DE AFOROS DE ALEGIA</p>	<p>ERREFERENTZI SISTEMA SISTEMA DE REFERENCIA ETRS89</p>	<p>DATA / FECHA 2020ko APIRILA ABRIL 2020</p>	<p>ESKALA(K) / ESCALA(S) 1 / 2.000</p>	<p>IZENBURUA / DESIGNACION SARBIDEEN PLANOA PLANO DE ACCESOS</p>	<p>Z<sup>lur</sup> / N<sup>o</sup> 03</p>	<p>1 : 2000 HOJA 1 DE 1</p>
---	---	--	--	--	--	---	--	--	---	---------------------------------

GI-2131

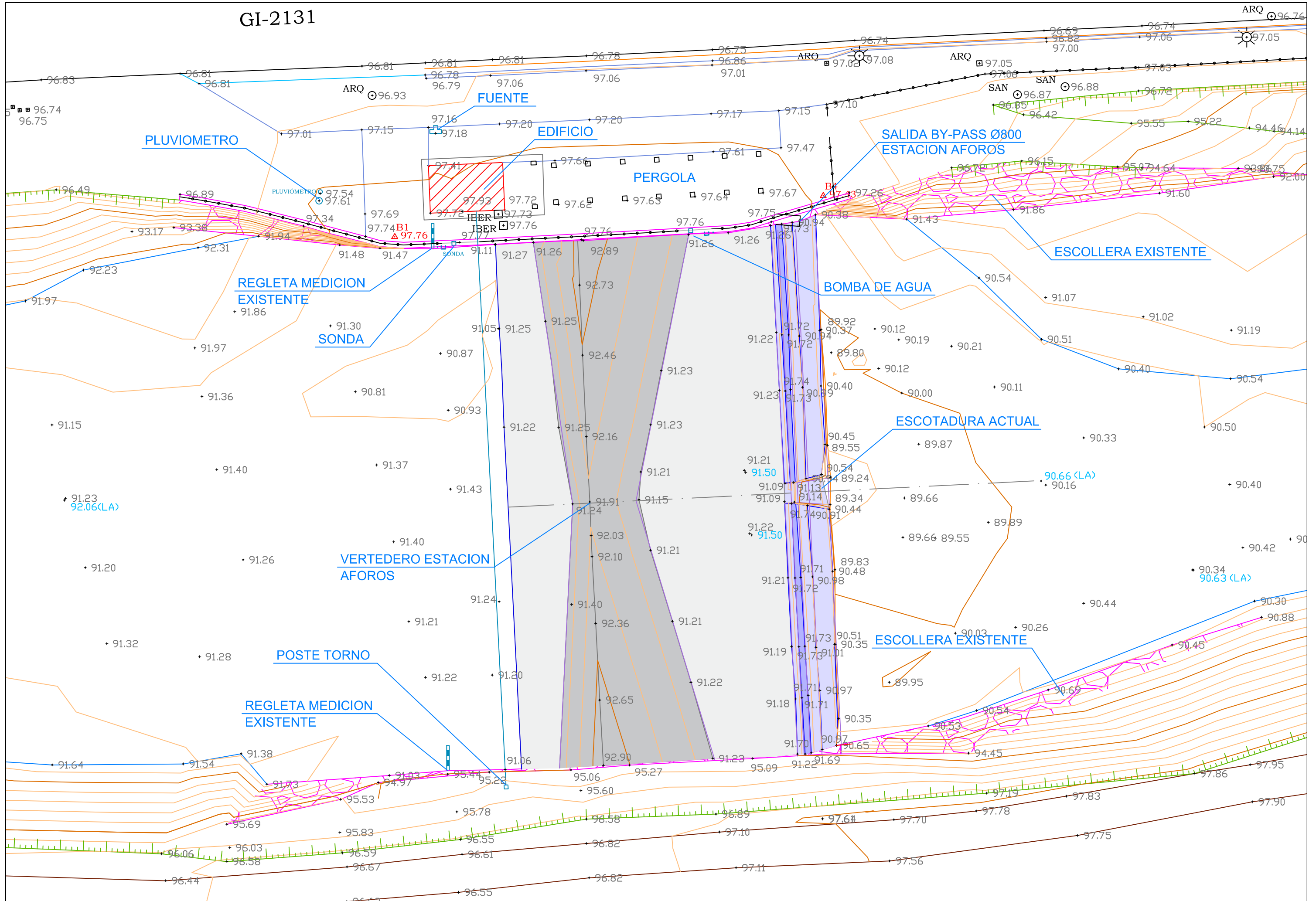

<p>Gipuzkoako Foru Aldundia Ingurumeneko eta Obra Hidraulikoetako Departamentua Obra Hidraulikoetako Zuzendaritza Nagusia</p>	<p>Diputación Foral de Gipuzkoa Departamento de Medio Ambiente y Obras Hidráulicas Dirección General de Obras Hidráulicas</p>	<p>INGENIARI ZUZENDARIA EL INGENIERO DIRECTOR FELIPE ÁLVAREZ Ingeniero de Caminos, Canales y Puertos</p>	<p>INGENIARI EGILEA EL INGENIERO AUTOR YUNE GARCÍA Ingeniero Civil</p>	<p>PROIEKTUAREN IZENBURUA / TÍTULO DEL PROYECTO ALEGIAKO AFORALEKUAREN BERRIKUNTZA PROIEKTUA PROYECTO DE RENOVACIÓN DE LA ESTACIÓN DE AFOROS DE ALEGIA</p>	<p>ERREFERENTZI SISTEMA SISTEMA DE REFERENCIA ETRS89</p>	<p>DATA / FECHA 2020ko APIRILA ABRIL 2020</p>	<p>ESKALA(K) / ESCALA(S) 1 / 250 JATORRIKON/ORIGINALES DIN A-3</p>	<p>IZENBURUA / DESIGNACION GAUR EGUNGO EGOERAREN OINPLANOA PLANTA DE ESTADO ACTUAL</p>	<p>Z<sup>l</sup>ba / N<sup>o</sup> 04</p>	<p>1 / 10 HOJA 1 DE 1</p>
---	---	--	--	--	--	---	--	--	---	-------------------------------

GI-2131

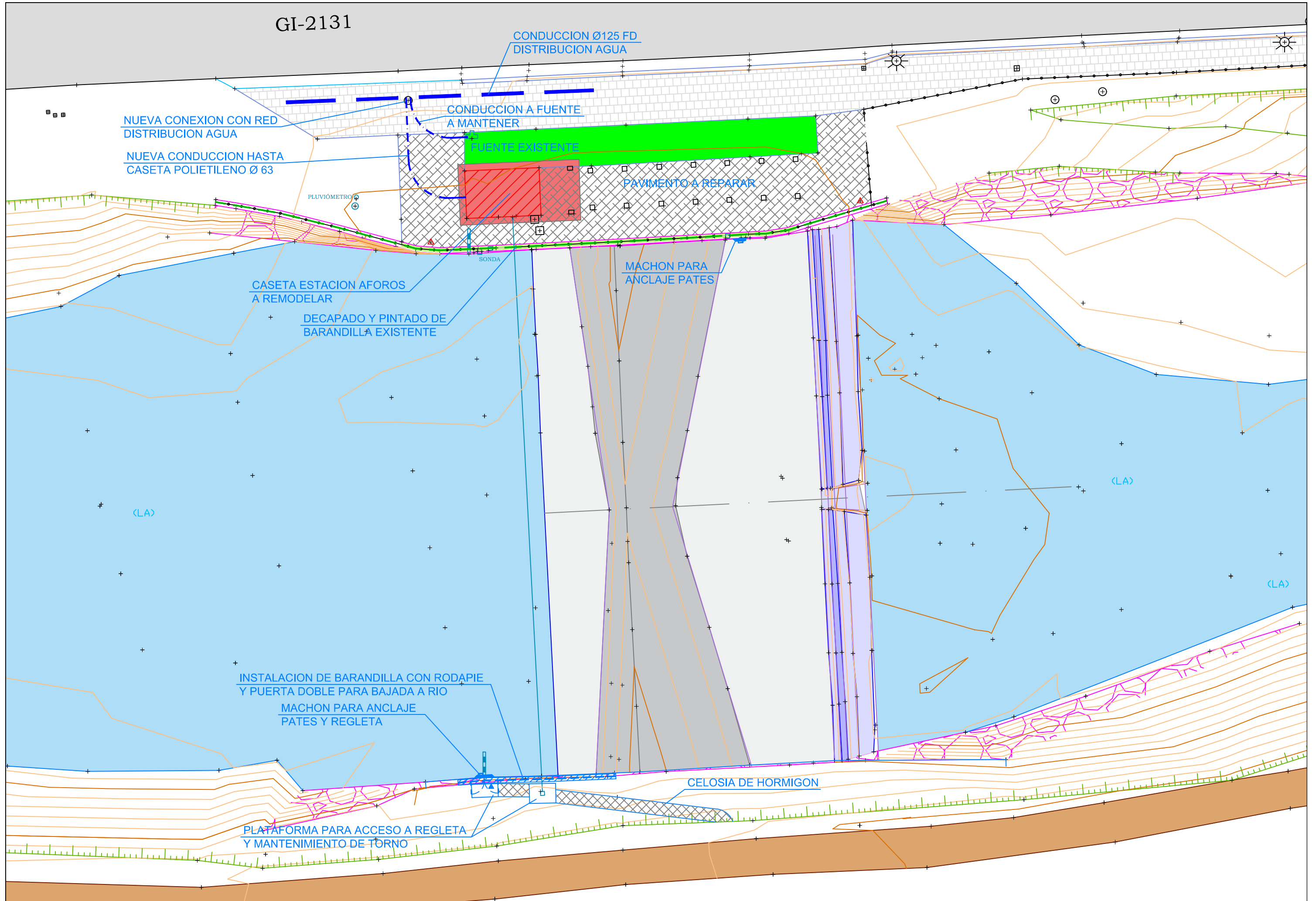

<p>Gipuzkoako Foru Aldundia Ingurumeneko eta Obra Hidraulikoetako Departamentua Obra Hidraulikoetako Zuzendaritza Nagusia</p>	<p>Diputación Foral de Gipuzkoa Departamento de Medio Ambiente y Obras Hidráulicas Dirección General de Obras Hidráulicas</p>	<p>INGENIARI ZUZENDARIA EL INGENIERO DIRECTOR FELIPE ÁLVAREZ Ingeniero de Caminos, Canales y Puertos</p>	<p>INGENIARI EGILEA EL INGENIERO AUTOR YUNE GARCÍA Ingeniero Civil</p>	<p>PROIEKTUAREN IZENBURUA / TÍTULO DEL PROYECTO ALEGIAKO AFORALEKUAREN BERRIKUNTZA PROIEKTUA PROYECTO DE RENOVACIÓN DE LA ESTACIÓN DE AFOROS DE ALEGIA</p>	<p>ERREFERENTZI SISTEMA SISTEMA DE REFERENCIA ETRS89</p>	<p>DATA / FECHA 2020ko APIRILA ABRIL 2020</p>	<p>ESKALA(K) / ESCALA(S) 1 / 250 JATORRIKON/ORIGINALES DIN A-3</p>	<p>IZENBURUA / DESIGNACION AURKEZPEN PLANOA PLANO DE PRESENTACIÓN</p>	<p>Z<sup>bita</sup> / N<sup>o</sup> 05</p>	<p>2tik 1 orria HOIA 1 DE 2</p>
---	---	--	--	--	--	---	--	---	--	-------------------------------------

MARGEN IZQUIERDA

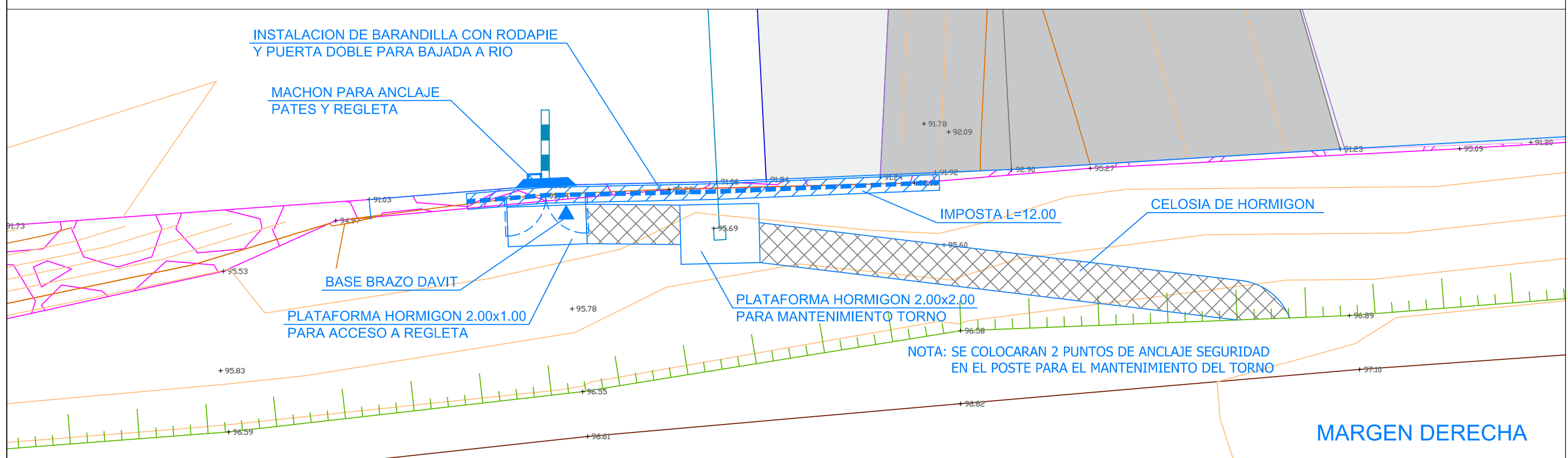
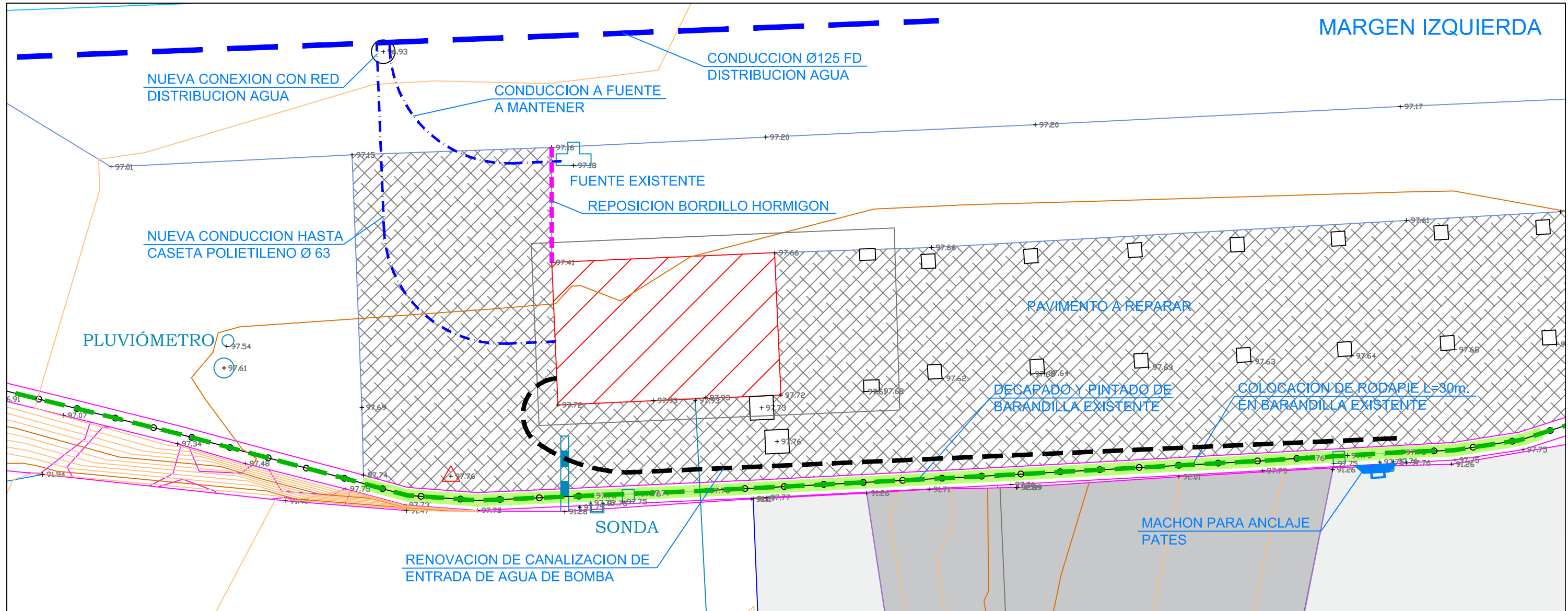

MARGEN DERECHA

<p>Gipuzkoako Foru Aldundia</p> <p>Ingurumeneko eta Obra Hidraulikoetako Departamentua</p> <p>Obra Hidraulikoetako Zuzendaritza Nagusia</p>	<p>Diputación Foral de Gipuzkoa</p> <p>Departamento de Medio Ambiente y Obras Hidráulicas</p> <p>Dirección General de Obras Hidráulicas</p>	<p>INGENIARI ZUZENDARIA</p> <p>EL INGENIERO DIRECTOR</p> <p>FELIPE ÁLVAREZ</p> <p>Ingeniero de Caminos, Canales y Puertos</p>	<p>INGENIARI EGILEA</p> <p>EL INGENIERO AUTOR</p> <p>YUNE GARCÍA</p> <p>Ingeniera Civil</p>	<p>PROIEKTUAREN IZENBURUA / TITULO DEL PROYECTO</p> <p>ALEGIAKO AFORALEKUAREN BERRIKUNTZA PROIEKTUA</p> <p>PROYECTO DE RENOVACIÓN DE LA ESTACIÓN DE AFOROS DE ALEGIA</p>	<p>ERREFERENTZI SISTEMA</p> <p>SISTEMA DE REFERENCIA</p> <p>ETRS89</p>	<p>DATA / FECHA</p> <p>2020ko APIRILA</p> <p>ABRIL 2020</p>	<p>ESKALA(K) / ESCALA(S)</p> <p>1 / 100</p>	<p>IZENBURUA / DESIGNACION</p> <p>JARDUKETEN OINPLANOVA</p> <p>PLANTA DE ACTUACIONES</p>	<p>Z<sup>l</sup>ba / N<sup>o</sup></p> <p>05</p>	<p>2 / 2</p> <p>HOJA 2 DE 2</p>
		<p>INGENIARI ZUZENDARIA</p> <p>EL INGENIERO DIRECTOR</p> <p>FELIPE ÁLVAREZ</p> <p>Ingeniero de Caminos, Canales y Puertos</p>		<p>INGENIARI EGILEA</p> <p>EL INGENIERO AUTOR</p> <p>YUNE GARCÍA</p> <p>Ingeniera Civil</p>		<p>PROIEKTUAREN IZENBURUA / TITULO DEL PROYECTO</p> <p>ALEGIAKO AFORALEKUAREN BERRIKUNTZA PROIEKTUA</p> <p>PROYECTO DE RENOVACIÓN DE LA ESTACIÓN DE AFOROS DE ALEGIA</p>		<p>ERREFERENTZI SISTEMA</p> <p>SISTEMA DE REFERENCIA</p> <p>ETRS89</p>		<p>DATA / FECHA</p> <p>2020ko APIRILA</p> <p>ABRIL 2020</p>

# PLANTA ACTUAL

FACHADA IZQUIERDA  
(LADO CARRETERA)

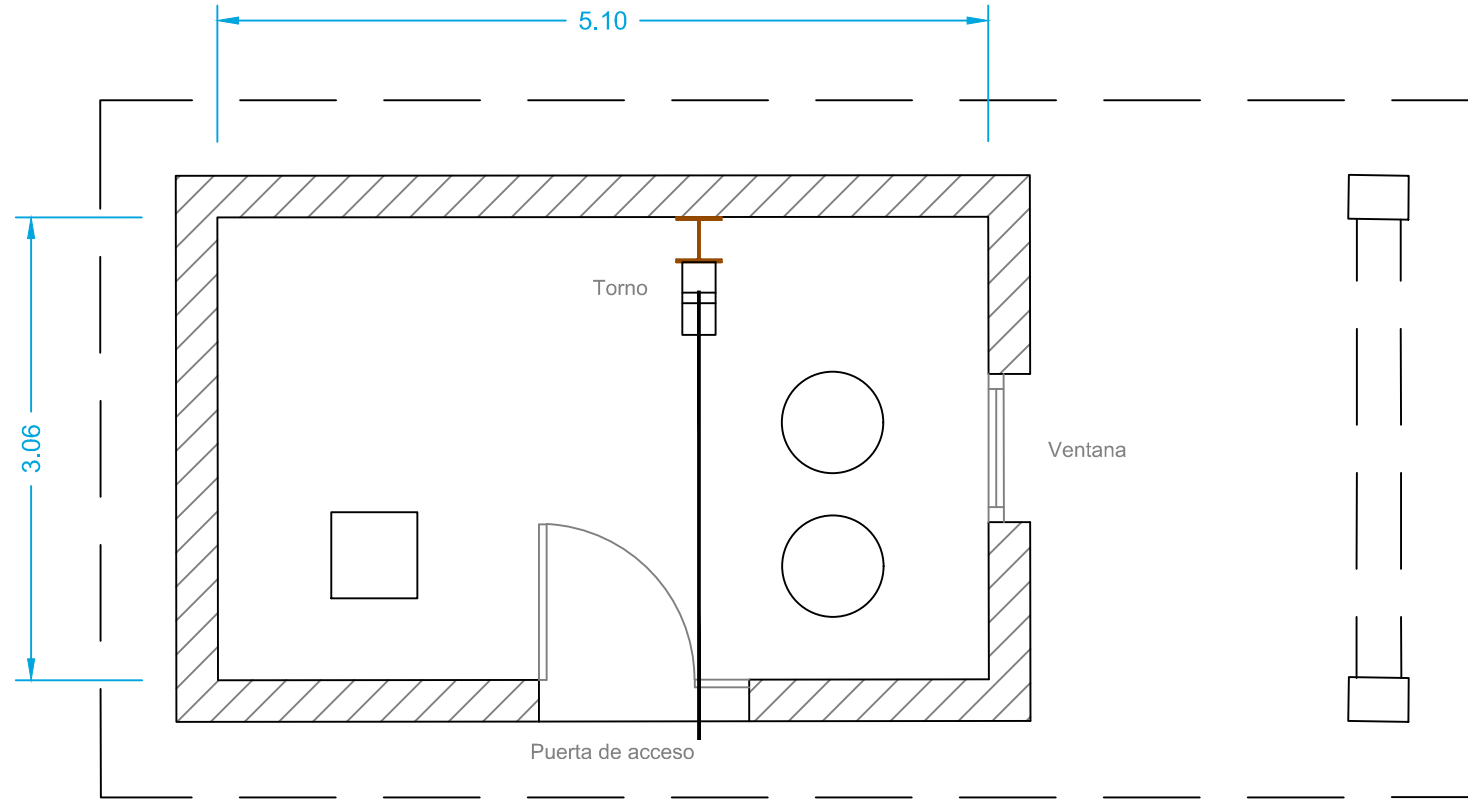

FACHADA AGUAS ABAJO

FACHADA DERECHA (LADO RIO)

# ACTUACIONES. PLANTA

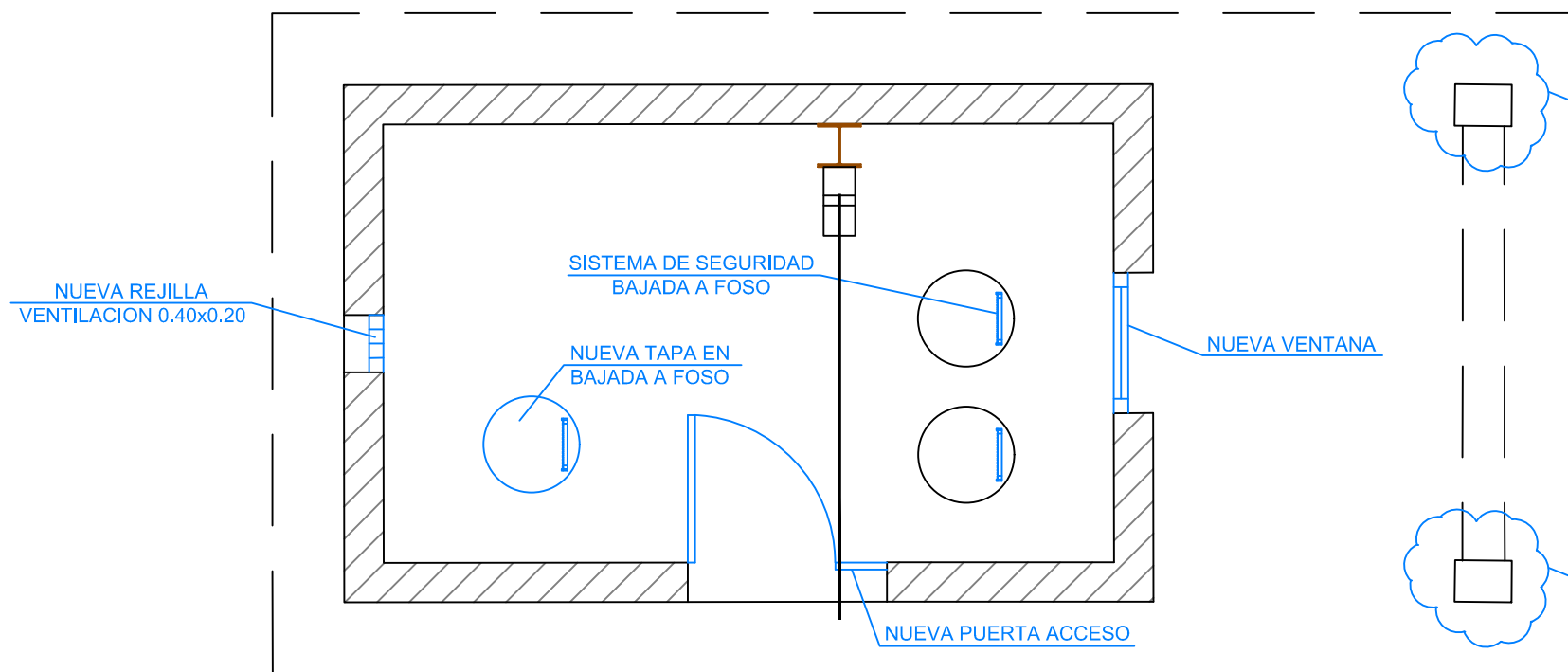

REHABILITACION ESTRUCTURA

NUEVA VENTANA

LAMAS DE VENTILACION

CRISTAL FIJO

NUEVA PUERTA ACCESO

0.98 0.16

SALIDA DE CABLES

1.00

1.00

2.63

1.06

0.33

REHABILITACION ESTRUCTURA

NOTA: SE DEMOLERA EL PAVIMENTO INTERIOR EXISTENTE Y SERA SUSTITUIDO POR UN PAVIMENTO EPOXI ANTIDESLIZANTE

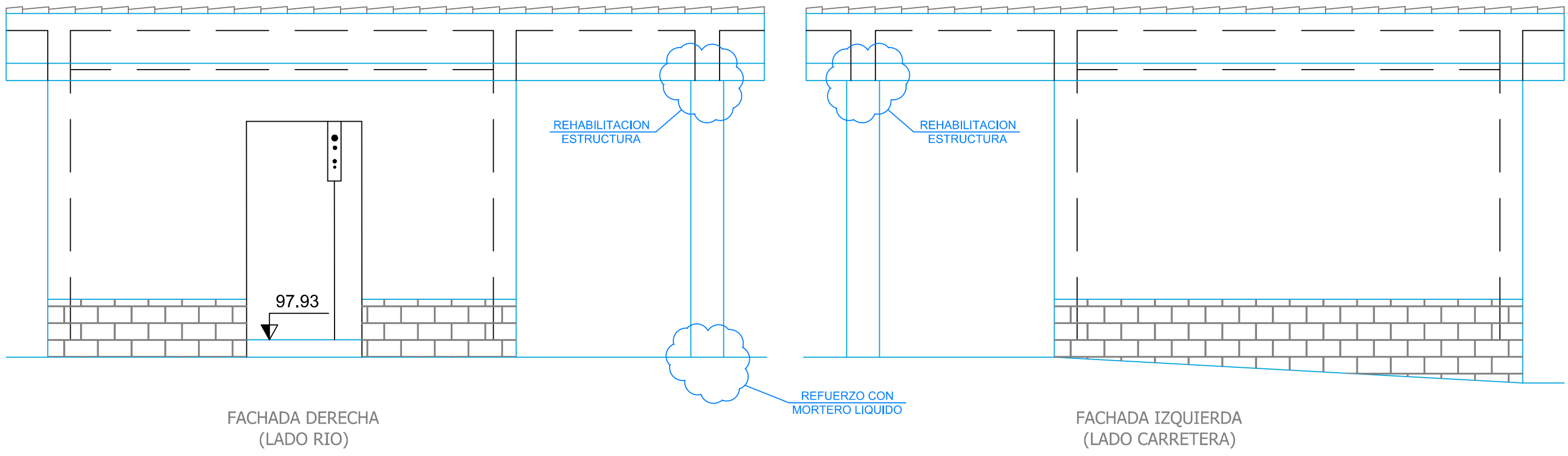

FACHADA AGUAS ABAJO

FACHADA AGUAS ARRIBA

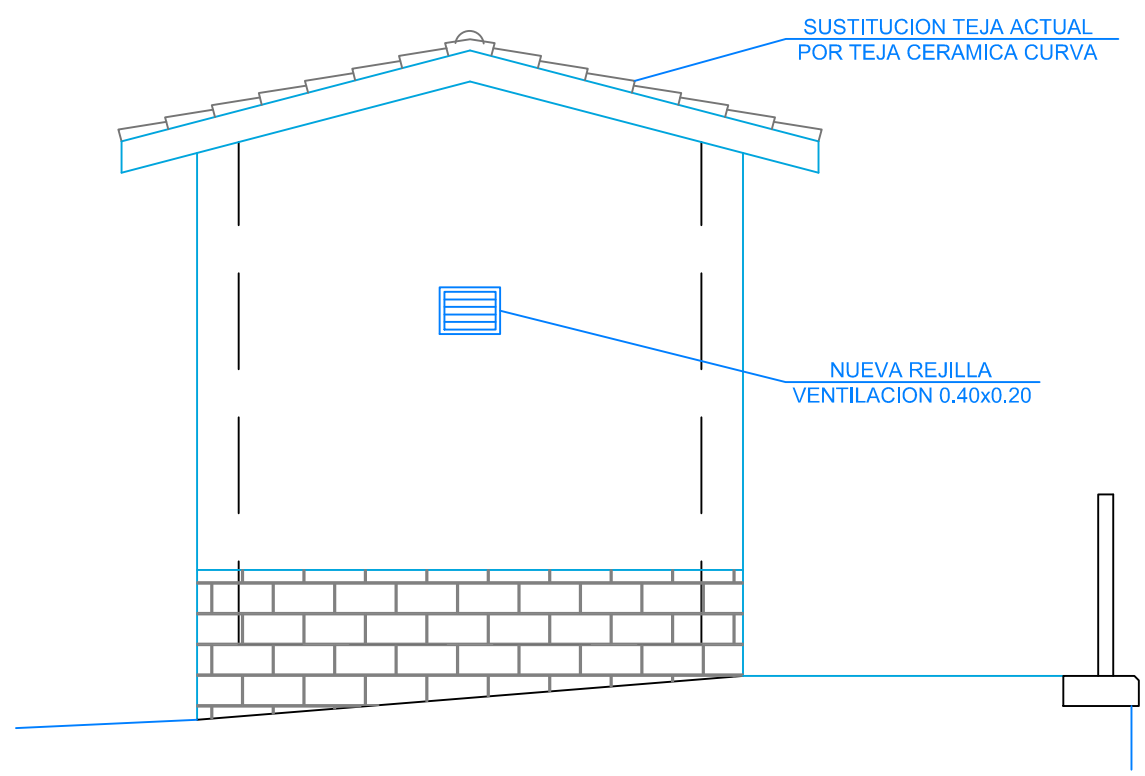
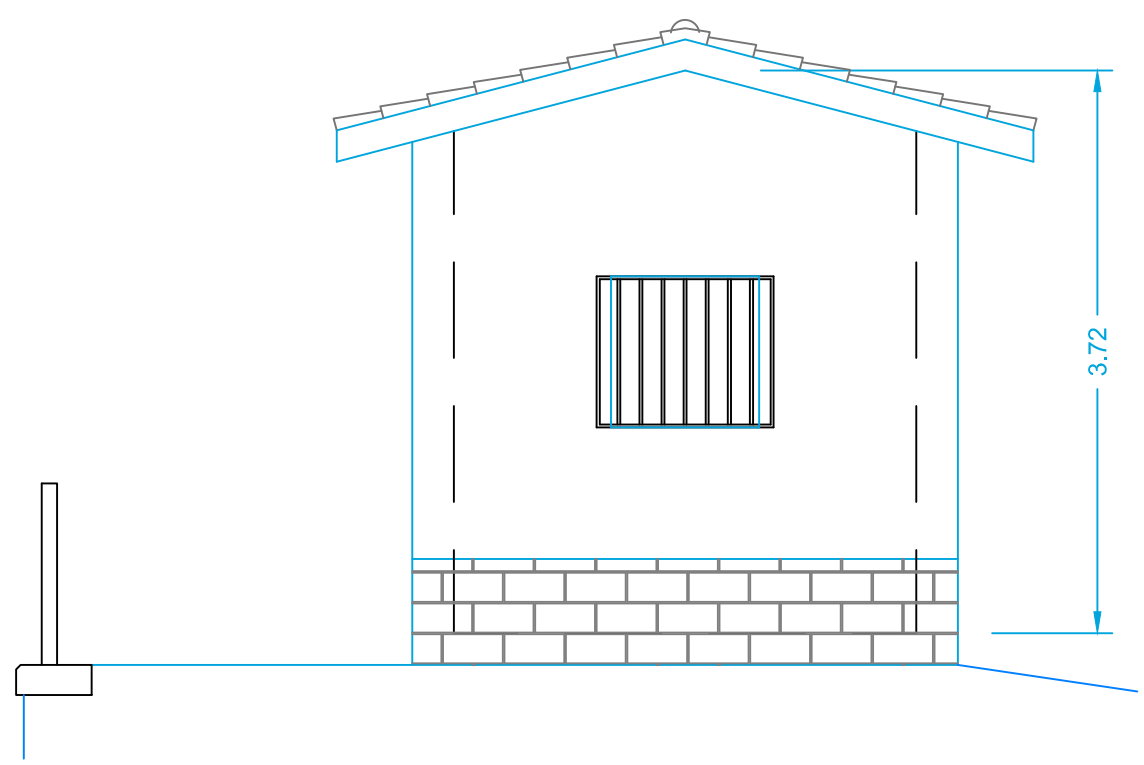



**PLATAFORMA ACCESO REGLETA**

E: 1/25

PLANTA

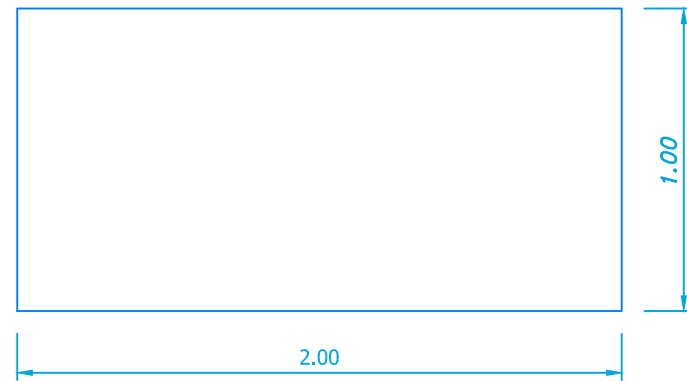

SECCION

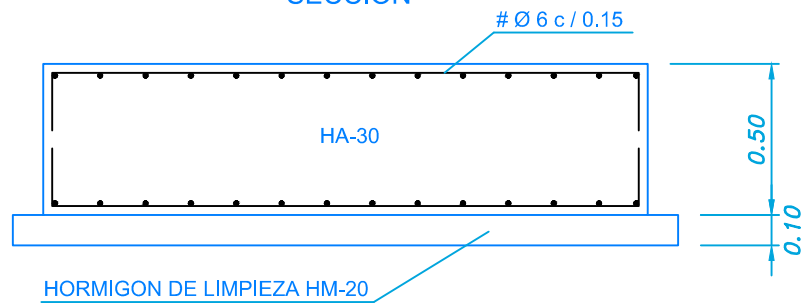

**MACHON ANCLAJE PATES Y REGLETA**

E: 1/25

ALZADO

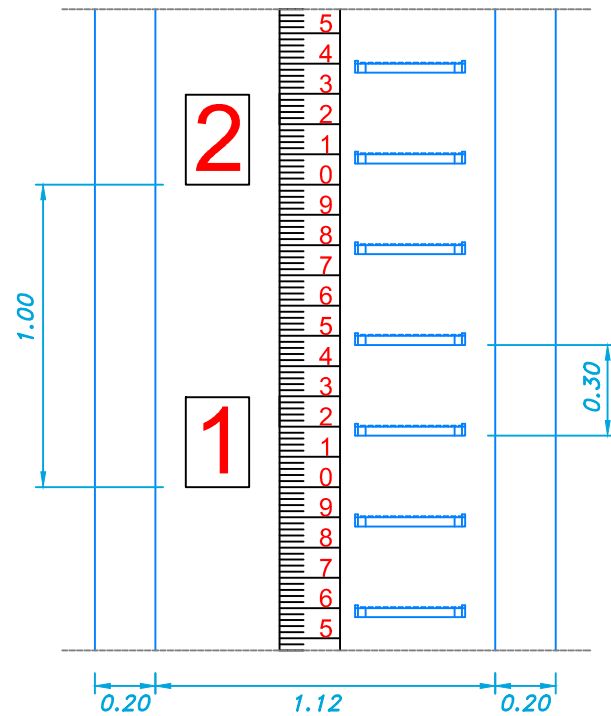

SECCION

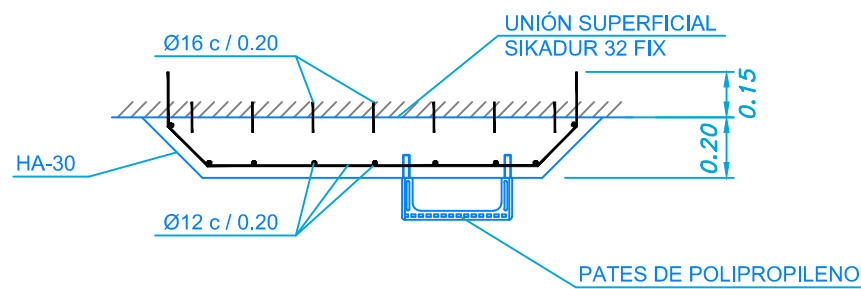

**MACHON ANCLAJE PATES**

E: 1/25

ALZADO

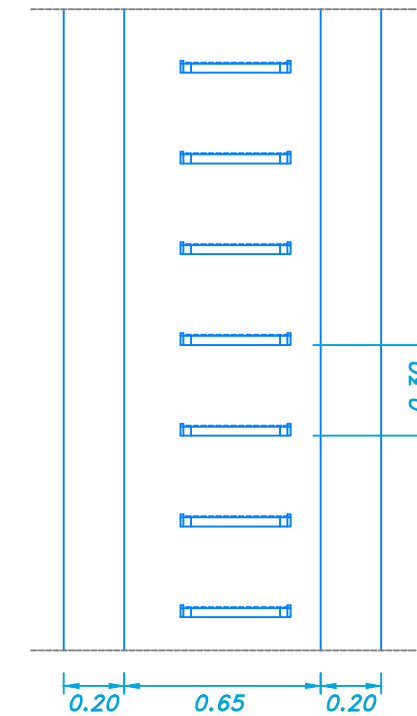

SECCION

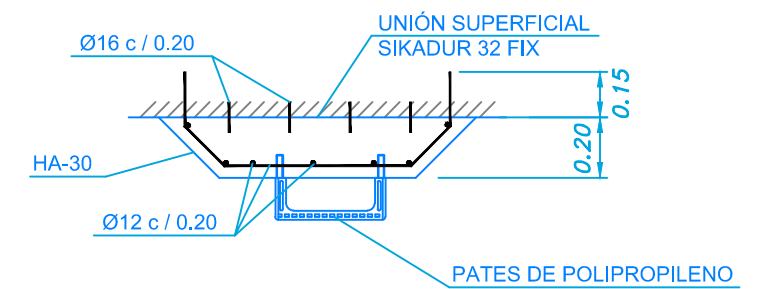

**DETALLE PAVIMENTO DE ADOQUIN**

E:1/10

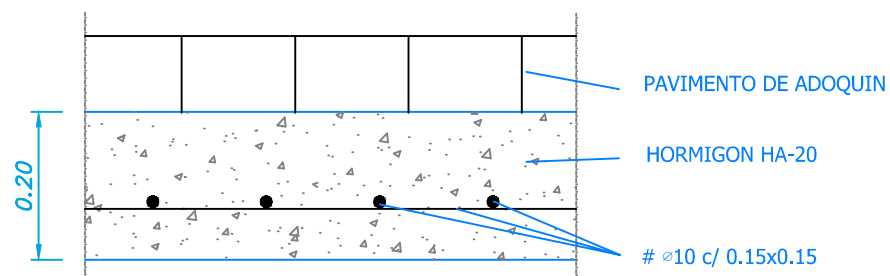

**DETALLE PAVIMENTO DE CELOSIA**

E:1/10

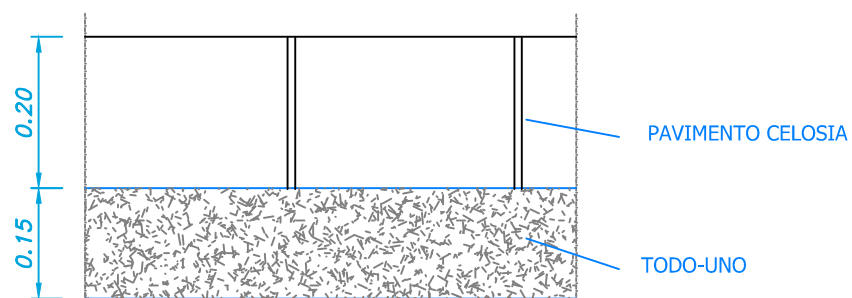

**DETALLE IMPOSTA**

E:1/10

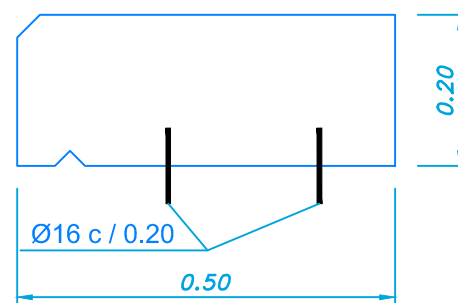

**PATE DE POLIPROPILENO REFORZADO CON VARILLA DE ACERO**

COTAS EN mm.

E:1/10

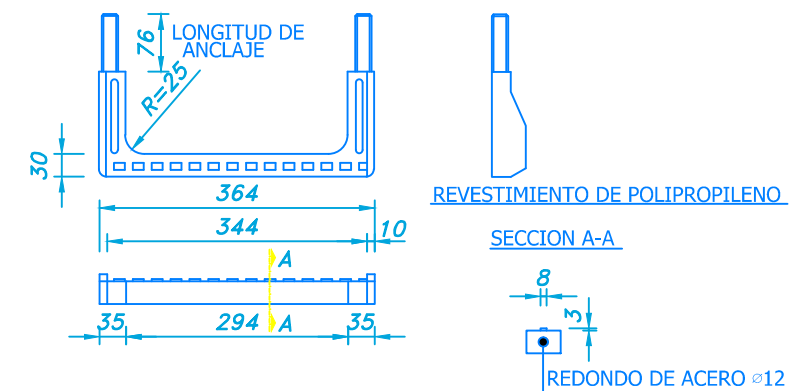

**MONTAJE DEL PATE DE POLIPROPILENO**

A: EJECUTAR TALADRO Ø26x28 mm.  
B: INTRODUCIR A PRESION LOS TACOS DEL PATE CON MARTILLO. UTILIZANDO UN TACO DE MADERA INTERPUESTO.